

Arquitetura
CORTE AA
Cotas em metro. Escala 1/50

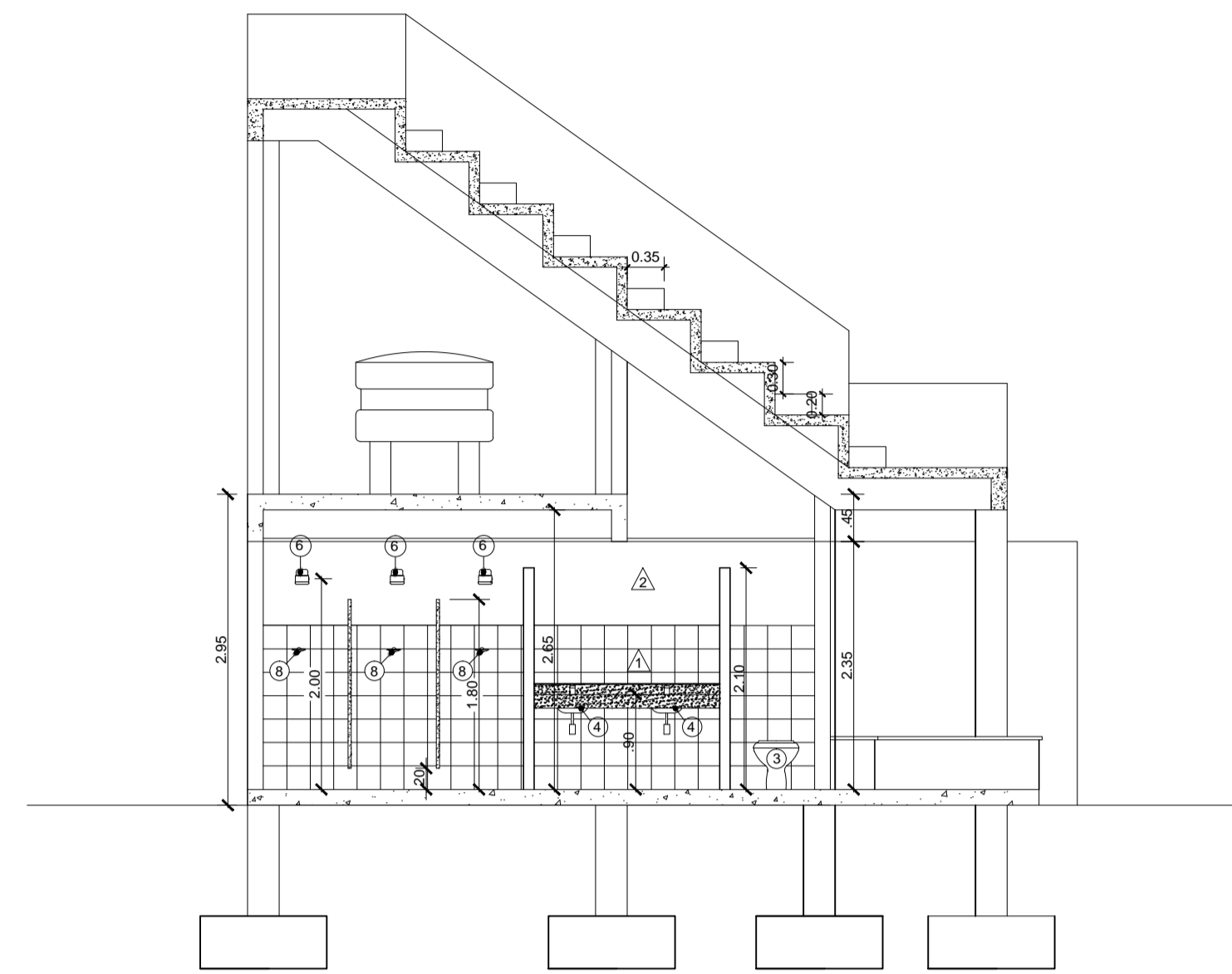

Arquitetura
CORTE BB
Cotas em metro. Escala 1/50

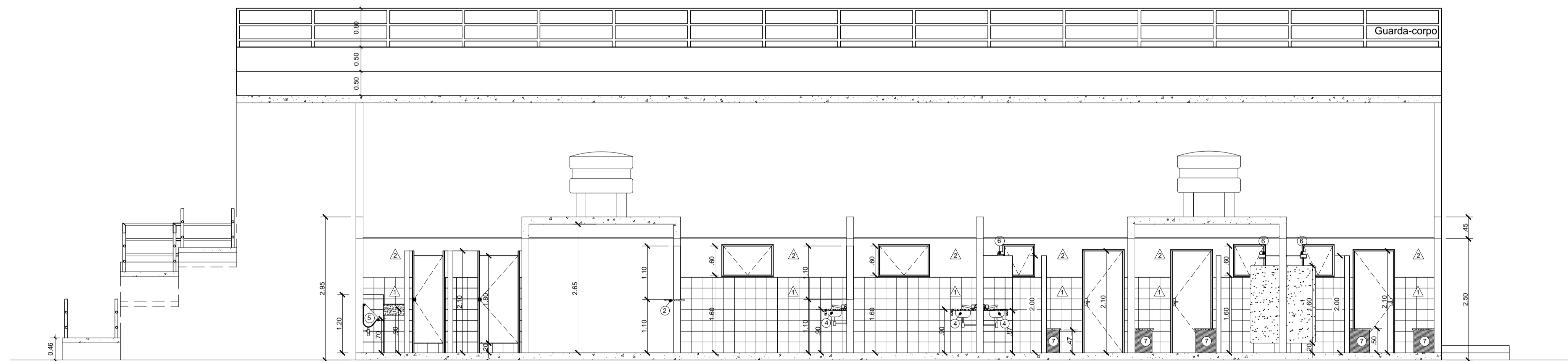

Arquitetura
CORTE CC
Cotas em metro. Escala 1/50

LEGENDA	
PISO	
1	PISO CERÂMICO ESMALTADO ANTIDERRAPANTE PEI-5
PAREDE	
1	CERÂMICA SLIM BRANCO MQ 20x20cm REF. ELIANE OU EQUIVALENTE
2	PINTURA COM TINTA ACRÍLICA, SUIVINI, CORAL OU METALATEX, INCLUSIVE SELADOR ACRÍLICO, EM PAREDES E FORROS, A 3 DEMÃOS
TETO	
1	PINTURA COM TINTA ACRÍLICA, SUIVINI, CORAL OU METALATEX, INCLUSIVE SELADOR ACRÍLICO, EM PAREDES E FORROS, A 3 DEMÃOS
SOLEIRAS	
5	SOLEIRA DE GRANITO CINZA ANDORINHA
BANCADA	
1	BANCADA PARA LAVATÓRIOS EM GRANITO CINZA POLIDO DE 2.5cm DE ESPESURA
2	BANCADA EM GRANITO CINZA POLIDO DE 2.5cm DE ESPESURA
LOUÇAS	
1	VASO SANITÁRIO LOUÇA BRANCA COM CAIXA DE DESCARGA ACOPLADA
4	LAVATÓRIO DE LOUÇA BRANCA CUBA OVAL DE EMBUTIR EM BANCADA, INCLUSIVE ENGATES, VÁLVULA, SIFÃO E TORNEIRA DE PRESSÃO CROMADA
METAIS	
5	MICETÓRIO DE AÇO INOX 1.80x0.30m, COM TUBO ESPARGIDOR
COMPLEMENTO	
6	CHUVEIRO PLÁSTICO BRANCO
7	BANCO DE CONCRETO ARMADO Fck=15 MPa
8	ACESSÓRIOS PARA BANHEIRO (PAPELEIRA, CABIDE E SABONETEIRA)
9	BARRA DE APOIO CROMADA 90 CM
PORTAS E COMPLEMENTOS	
10	PORTA DE MADEIRA ALMOFADADA SEM OCA, INCLUSIVE ALIZAR DOBRADIÇAS E FECHADURA COM (0.80x2.10), PINTADA E APARELHADA COM FUNDO NIVELADOR BRANCO
11	PORTA DE MADEIRA ALMOFADADA SEM OCA, INCLUSIVE ALIZAR DOBRADIÇAS E FECHADURA COM (0.80x2.10), PINTADA E APARELHADA COM FUNDO NIVELADOR BRANCO
12	PORTA DE MADEIRA PARA SANITÁRIO EM COMPENSADO LAMINADO, INCLUSIVE DOBRADIÇAS COM (0.60x1.60), PINTADA E APARELHADA COM FUNDO NIVELADOR BRANCO
13	PORTA DE MADEIRA PARA SANITÁRIO EM COMPENSADO LAMINADO, INCLUSIVE DOBRADIÇAS COM (0.80x1.60), PINTADA E APARELHADA COM FUNDO NIVELADOR BRANCO
JANELAS	
14	BASCULA DE VIDRO COM PERFIL DE ALUMÍNIO (60X60cm)
15	BASCULA DE VIDRO COM PERFIL DE ALUMÍNIO (910X90cm)
OBSERVAÇÕES:	
1	COMPRAR AS CERÂMICAS COM 10% DE FOLGA
2	CAIMENTO PARA OS RALOS E ACORDO COM PROJETO HIDRAULICO 5%
3	FAZER AMOSTRA DE APLICAÇÃO DE REJUNTE NA OBRA E EXPOR AO LADO DOS REVESTIMENTOS ESPECIFICADOS
4	VERIFICAR MEDIDAS NA OBRA
CONSIDERAÇÕES: AS ALTURAS TOMADAS E INTERLUMINOS CORRESPONDEM AOS EXIGIDAS CADA ALINHAMENTO ELÉTRICO JUNTAS AO REVESTIMENTO CERÂMICO	

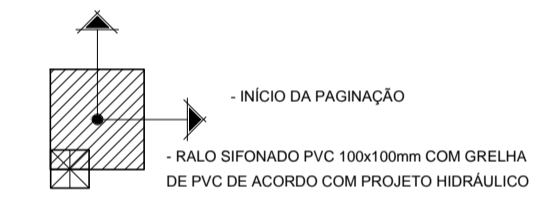

 PREFEITURA MUNICIPAL DE VARGEM ALTA ESTADO DO ESPÍRITO SANTO			
TÍTULO PROJETO DE DETALHAMENTO DOS VESTIÁRIOS NO CAMPO DE FUTEBOL DE CAPIVARA			
PROJETO PROJETO ARQUITETÔNICO			
ESCALA	INDICADA	DATA	BRANCHA
	JANEIRO/2018	-	01/05
PREFEITO MUNICIPAL JOÃO CHRISÓSTOMO ALTOÉ			
RESP. TÉCNICO GERALDO BRUNORO ESTEVES CREAES - 0337380			