



PRODUTOS GRÁFICOS – HIDRÁULICA – 28 pranchas

Instalação de Água Fria – 11 pranchas

Nome do arquivo	Título	Escala
TIPO1-HAG-PLB-GER0-01_R01	Lançamento da rede – Planta baixa do terreno	1:75
TIPO1-HAG-PLB-GER0-02_R01	Lançamento da rede – Indicação isométricos	1:75
TIPO1-HAG-PLB-GER0-03_R01	Lançamento da rede – Indicação cortes	1:75
TIPO1-HAG-MOD-GER0-04_R01	Detalhes Isométricos	1:25
TIPO1-HAG-MOD-GER0-05_R01	Detalhes Isométricos	1:25
TIPO1-HAG-MOD-GER0-06_R01	Detalhes Isométricos	1:25
TIPO1-HAG-MOD-GER0-07_R01	Detalhes Isométricos	1:25
TIPO1-HAG-DET-GER0-08_R01	Detalhes - cortes	1:25
TIPO1-HAG-DET-GER0-09_R01	Detalhes - cortes	1:25
TIPO1-HAG-MOD-GER0-10_R01	Isométrica geral	indicada
TIPO1-HAG-DET-RES0-11_R01	Detalhes – Castelo D'água	indicada

Instalação de Águas Pluviais – 4 pranchas

Nome do arquivo	Título	Escala
TIPO1-HAP-COB-GER0-01_R01	Pontos de coleta – Planta da Cobertura	1:75
TIPO1-HAP-PLB-GER0-02_R01	Pontos de coleta e Transposição – Cobertura	1:75
TIPO1-HAP-DET-GER0-03_R01	Detalhes – Planta da Cobertura	1:25
TIPO1-HAP-PLB-GER0-04_R01	Pontos de coleta e Transposição – Térreo	1:75

Instalação de Esgoto Sanitário – 7 pranchas

Nome do arquivo	Título	Escala
TIPO1-HEG-PLB-GER0-01_R01	Lançamento da Rede – Planta do Térreo	1:75
TIPO1-HEG-PLB-GER0-02_R01	Lançamento da Rede – Detalhes	1:75
TIPO1-HEG-DET-GER0-03_R01	Detalhes – S1 ao S8	1:25
TIPO1-HEG-DET-GER0-04_R01	Detalhes – S9 ao S13 e Tanque Séptico	1:25
TIPO1-HEG-DET-GER0-05_R01	Detalhes – S14 ao S16	1:25
TIPO1-HEG-DET-GER0-06_R01	Detalhes – S17 ao S21	1:25
TIPO1-HEG-PLB-GER0-07_R01	Pontos de Ventilação – Planta da Cobertura	1:75



Instalação de Gás Combustível – 1 prancha

Nome do arquivo	Título	Escala
TIPO1-HGC-PLD-GER0-01_R01	Casa de Gás - Detalhamento	indicada

Sistema de Proteção contra Incêndio – 5 pranchas

Nome do arquivo	Título	Escala
TIPO1-HIN-PLB-GER0-01_R01	Lançamento da rede de hidrantes	1:75
TIPO1-HIN-PLD-GER0-02_R01	Planta baixa, isométrico e detalhes	indicada
TIPO1-HIN-DET-GER0-03_R01	Detalhes Gerais	indicada
TIPO1-HIN-PLB-GER0-04_R01	Sinalização e Iluminação	1:75
TIPO1-HIN-PLB-GER0-05_R01	Extintor de Emergência	1:75

LEGENDA DAS INDICAÇÕES		LEGENDA	
01	Indicador para identificação de pontos de instalação	1	Automação elétrica
02	Indicador para identificação de pontos de instalação	2	Indicador para identificação de pontos de instalação
03	Indicador para identificação de pontos de instalação	3	Indicador para identificação de pontos de instalação
04	Indicador para identificação de pontos de instalação	4	Indicador para identificação de pontos de instalação
05	Indicador para identificação de pontos de instalação	5	Indicador para identificação de pontos de instalação
06	Indicador para identificação de pontos de instalação	6	Indicador para identificação de pontos de instalação
07	Indicador para identificação de pontos de instalação	7	Indicador para identificação de pontos de instalação
08	Indicador para identificação de pontos de instalação	8	Indicador para identificação de pontos de instalação
09	Indicador para identificação de pontos de instalação	9	Indicador para identificação de pontos de instalação
10	Indicador para identificação de pontos de instalação	10	Indicador para identificação de pontos de instalação
11	Indicador para identificação de pontos de instalação	11	Indicador para identificação de pontos de instalação
12	Indicador para identificação de pontos de instalação	12	Indicador para identificação de pontos de instalação
13	Indicador para identificação de pontos de instalação	13	Indicador para identificação de pontos de instalação
14	Indicador para identificação de pontos de instalação	14	Indicador para identificação de pontos de instalação
15	Indicador para identificação de pontos de instalação	15	Indicador para identificação de pontos de instalação
16	Indicador para identificação de pontos de instalação	16	Indicador para identificação de pontos de instalação
17	Indicador para identificação de pontos de instalação	17	Indicador para identificação de pontos de instalação
18	Indicador para identificação de pontos de instalação	18	Indicador para identificação de pontos de instalação
19	Indicador para identificação de pontos de instalação	19	Indicador para identificação de pontos de instalação
20	Indicador para identificação de pontos de instalação	20	Indicador para identificação de pontos de instalação

NOTAS:

- EXECUTAR ESTE PROJETO JUNTAMENTE COM O PROJETO ESTRUTURAL;
- ANTES DA CONCRETAGEM PREVER PASSAGEM PARA AS TUBULAÇÕES, DENTRO DOS LIMITES ESTABELECIDOS PELO NBR 6118:2014;
- PARA A ALTURA DOS PONTOS HIDRÁULICOS VERIFICAR REFERÊNCIA NO MEMORIAL DESCRITIVO;
- ALTERAÇÕES NESTE PROJETO SOMENTE COM AUTORIZAÇÃO EXPRESSA DO FNDE;
- REFERÊNCIAS:
- MEMORIAL DESCRITIVO E ESPECIFICAÇÕES TÉCNICAS;
- PLANILHA DE QUANTITATIVOS.

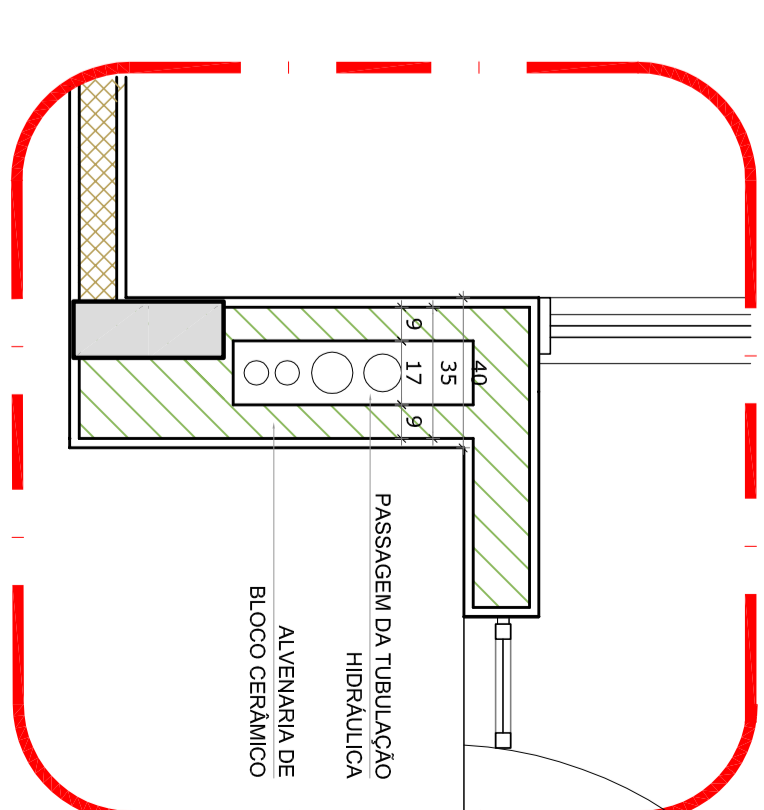

2 DETALHE - SHAFT HIDRÁULICA
ESCALA 1/20

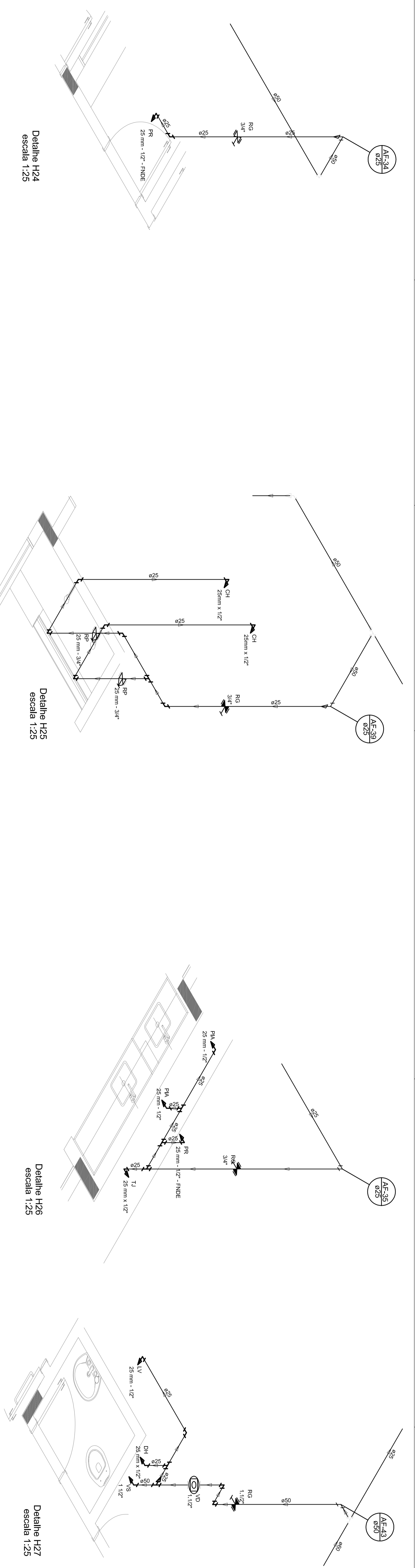

Detalhe H24
escala 1:25

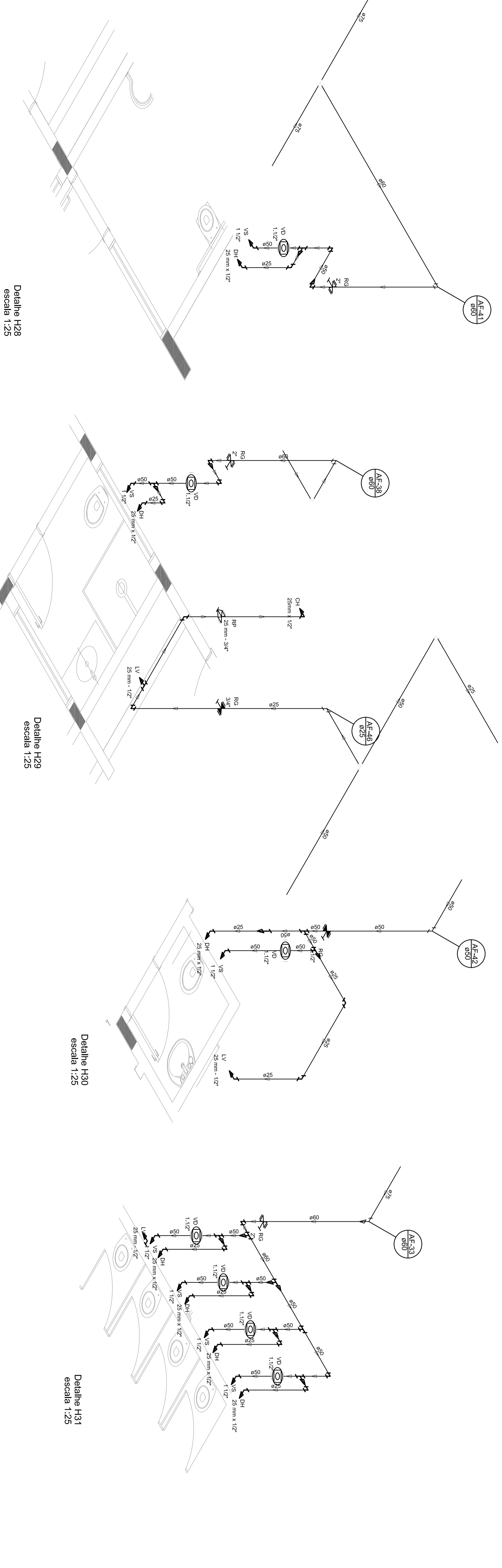

Detalhe H28
escala 1:25

Detalhe H29
escala 1:25

Detalhe H30
escala 1:25

Detalhe H31
escala 1:25

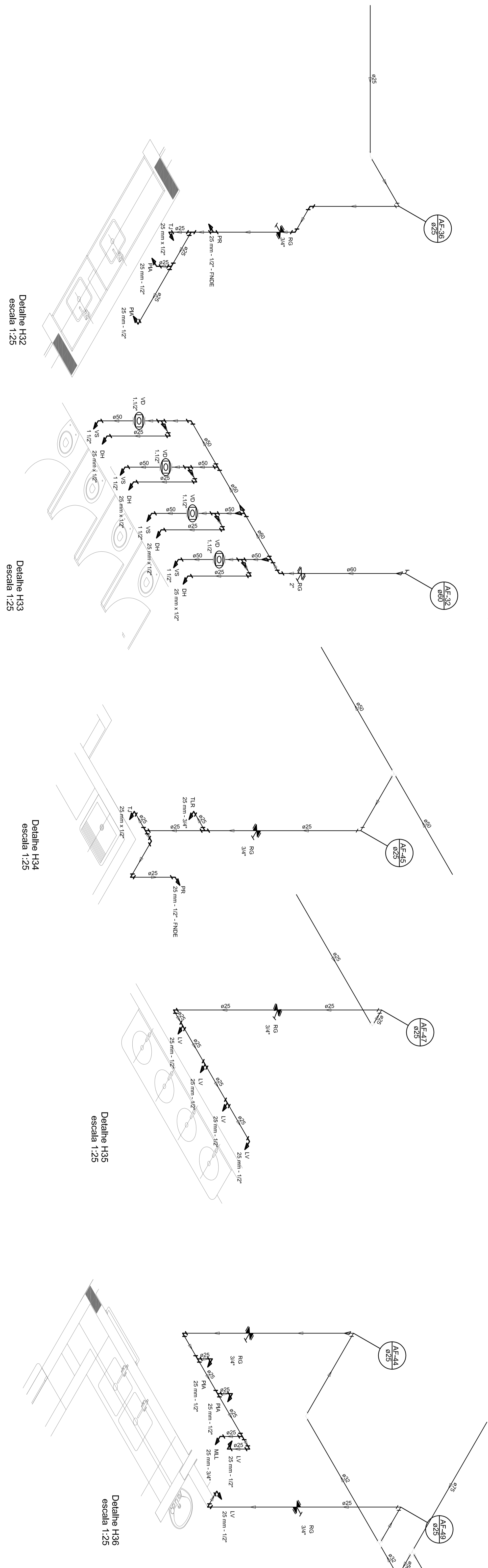

Detalhe H32
escala 1:25

Detalhe H33
escala 1:25

Detalhe H34
escala 1:25

Detalhe H35
escala 1:25

Detalhe H36
escala 1:25

01 - JUNHO/2016 - Controle de Revisões

N.º DATA REVISÃO

CONTEÚDO DE REVISÕES

FNDE Fundo Nacional de Desenvolvimento Educacional
Ministério da Educação
PATRILIA EDUCADORA

GOVERNO FEDERAL
BRASIL
PATRILIA EDUCADORA

PROJETO PADRÃO - FNDE

PROJETISTA :
ENGENHEIRO :
MUNICÍPIO - UF :
PROJETISTA :
ENGENHEIRO :
MUNICÍPIO - UF :
AUTOR DO PROJETO :
OUTRO :
OUTRO :

PROJETO :
TUBULAÇÃO

ESCALA :
1/20

DATA :
06/11

PROGRAMA PROINFANCIA - PROJETO TIPO 1
PROJETO DE INSTALAÇÕES
REDE DE ÁGUA FRIA
DETALHES ISOMÉTRICOS
HAG

LEGENDA DAS INDICAÇÕES	LEGENDA
01	Indicação de nível
02	Indicação de nível
03	Indicação de nível
04	Indicação de nível
05	Indicação de nível
06	Indicação de nível
07	Indicação de nível
08	Indicação de nível
09	Indicação de nível
10	Indicação de nível
11	Indicação de nível
12	Indicação de nível
13	Indicação de nível
14	Indicação de nível
15	Indicação de nível
16	Indicação de nível
17	Indicação de nível
18	Indicação de nível
19	Indicação de nível
20	Indicação de nível
21	Indicação de nível
22	Indicação de nível
23	Indicação de nível
24	Indicação de nível
25	Indicação de nível
26	Indicação de nível
27	Indicação de nível
28	Indicação de nível
29	Indicação de nível
30	Indicação de nível
31	Indicação de nível
32	Indicação de nível
33	Indicação de nível
34	Indicação de nível
35	Indicação de nível
36	Indicação de nível
37	Indicação de nível
38	Indicação de nível
39	Indicação de nível
40	Indicação de nível
41	Indicação de nível
42	Indicação de nível
43	Indicação de nível
44	Indicação de nível
45	Indicação de nível
46	Indicação de nível
47	Indicação de nível
48	Indicação de nível
49	Indicação de nível
50	Indicação de nível

NOTAS:

- EXECUTAR ESTE PROJETO JUNTAMENTE COM O PROJETO ESTRUTURAL;
- ANTES DA CONCRETAGEM PREVER PASSAGEM PARA AS TUBULAÇÕES, DENTRO DOS LIMITES ESTABELECIDOS PELO NBR 6119:2014;
- PARA ALTURA DOS PONTOS HIDRÁULICOS VERIFICAR REFERÊNCIA NO MEMORIAL DESCRITIVO;
- ATENÇÕES NESTE PROJETO SOMENTE COM AUTORIZAÇÃO EXPRESSA DO FNDE.

REFERÊNCIAS:

- MEMORIAL DESCRITIVO E ESPECIFICAÇÕES TÉCNICAS;
- PLANILHA DE QUANTITATIVOS.

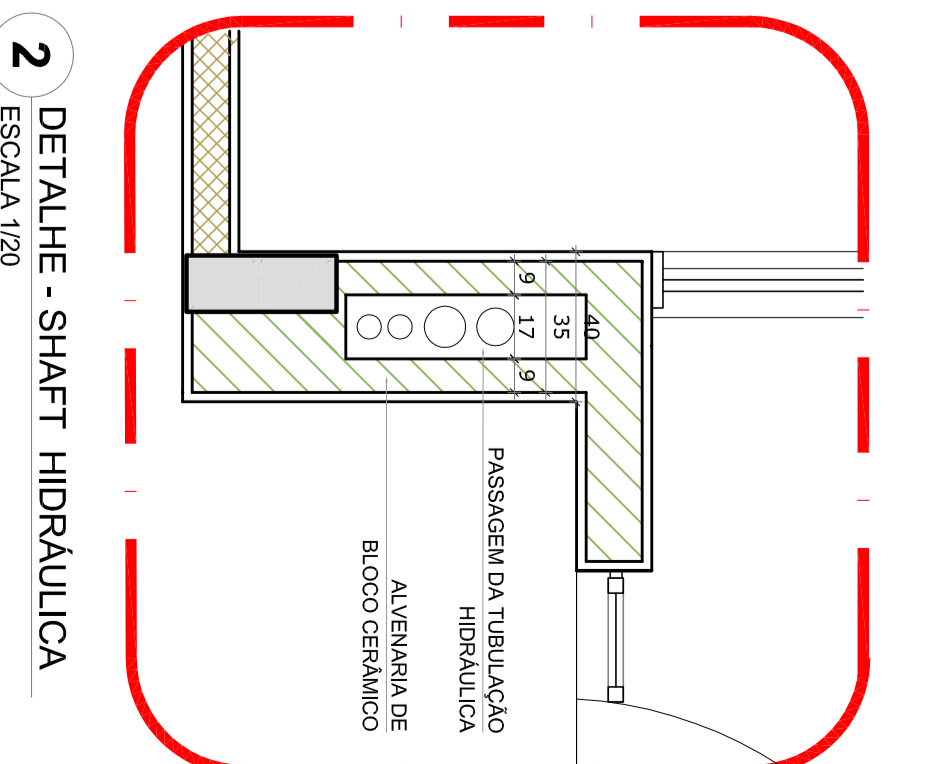

2 DETALHE - SHAFT HIDRÁULICA
ESCALA 1:20

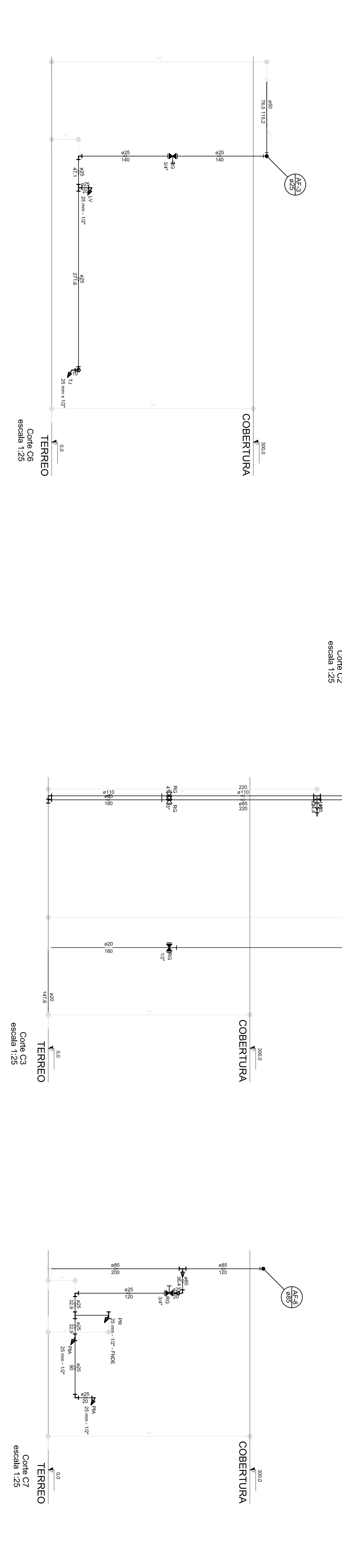
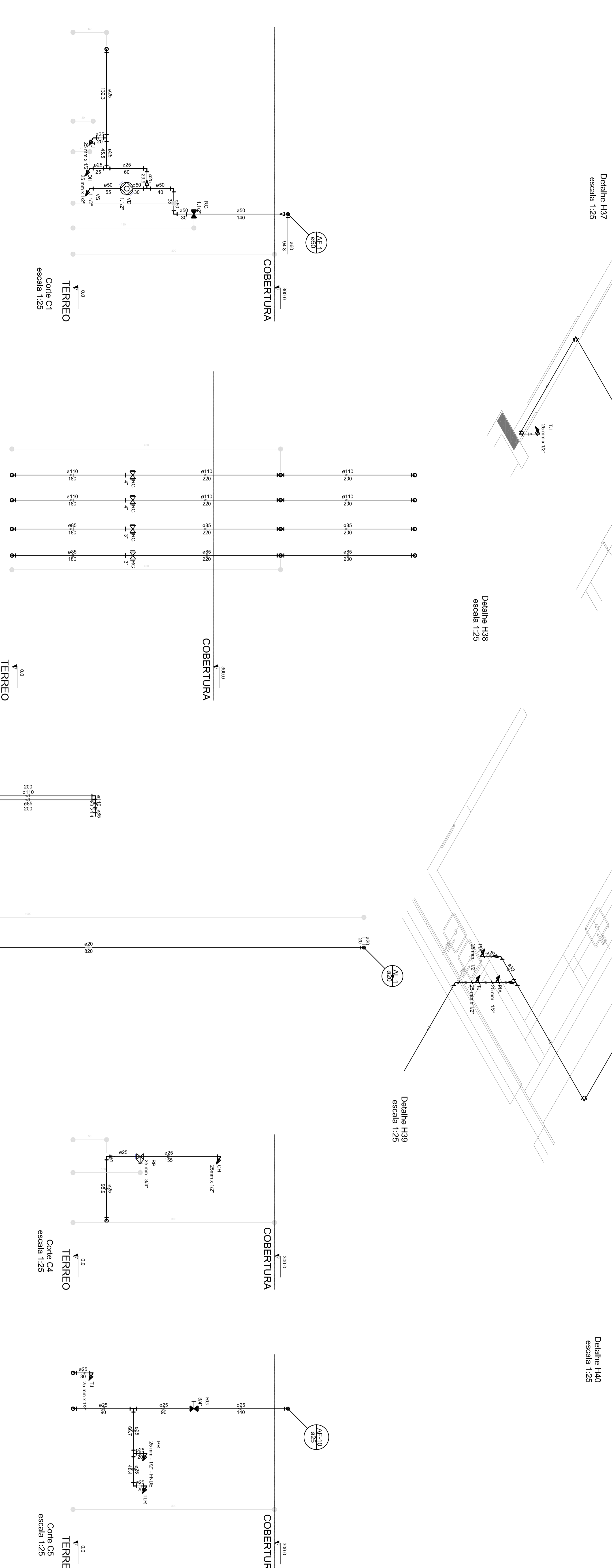
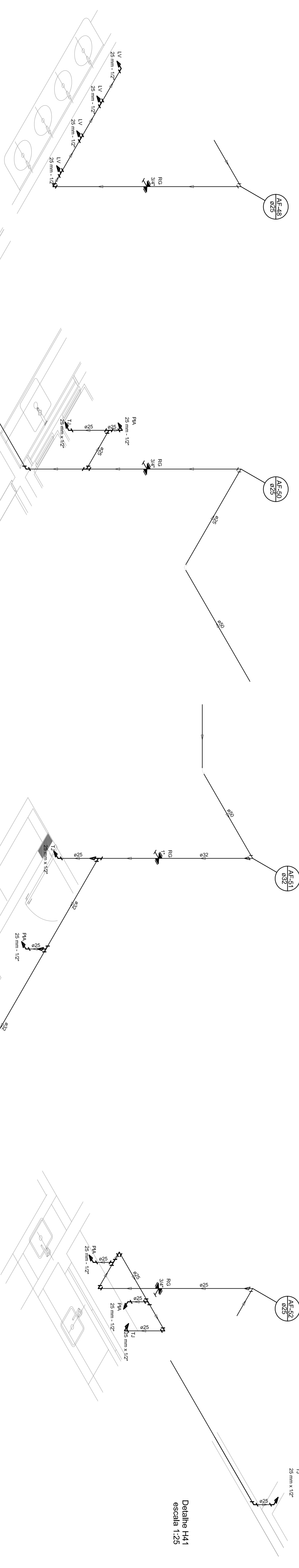

01 - JUNHO/2016
N.º - DATA
REVISÃO
CONTROLE DE REVISÕES

Comissão de Incorporações: Dentro da rede de elementos estruturais

FNDE
Fundação Nacional de Desenvolvimento
Educativo

Ministério da
Educação

GOVERNO FEDERAL
BRASIL
PATRILIA EDUCADORA

PROJETO PADRÃO - FNDE

PROJETADEIRO :
ENGENHEIRO :
MUNICÍPIO - UF :

PROJETADEIRO :
ENGENHEIRO :
MUNICÍPIO - UF :

PROJETADEIRO :
ENGENHEIRO :
MUNICÍPIO - UF :

PROJETADEIRO :
ENGENHEIRO :
MUNICÍPIO - UF :

PROJETADEIRO :
ENGENHEIRO :
MUNICÍPIO - UF :

PROJETADEIRO :
ENGENHEIRO :
MUNICÍPIO - UF :

PROJETADEIRO :
ENGENHEIRO :
MUNICÍPIO - UF :

PROJETADEIRO :
ENGENHEIRO :
MUNICÍPIO - UF :

PROJETADEIRO :
ENGENHEIRO :
MUNICÍPIO - UF :

PROJETADEIRO :
ENGENHEIRO :
MUNICÍPIO - UF :

PROGRAMA PROINFANCIA - PROJETO TIPO 1	PROJETO DE INSTALAÇÕES	REDE DE ÁGUA FRIA	DETAΛHES ISOMÉTRICOS E CORTES	HAG
PROJETO	REVISÃO	ESCALA	PROJETO	DATA
07/11	01	1:25	07/11	07/11

LEGENDA DAS INDICAÇÕES		LEGENDA	
80	Entrada em Janela de 20 mm - 1/2" - FME		ABASTECIMENTO
81	Entrada em Janela de 20 mm - 1/2" - FME		ABASTECIMENTO
82	Entrada em Janela de 20 mm - 1/2" - FME		ABASTECIMENTO
83	Entrada em Janela de 20 mm - 1/2" - FME		ABASTECIMENTO
84	Entrada em Janela de 20 mm - 1/2" - FME		ABASTECIMENTO
85	Entrada em Janela de 20 mm - 1/2" - FME		ABASTECIMENTO
86	Entrada em Janela de 20 mm - 1/2" - FME		ABASTECIMENTO
87	Entrada em Janela de 20 mm - 1/2" - FME		ABASTECIMENTO
88	Entrada em Janela de 20 mm - 1/2" - FME		ABASTECIMENTO
89	Entrada em Janela de 20 mm - 1/2" - FME		ABASTECIMENTO
90	Entrada em Janela de 20 mm - 1/2" - FME		ABASTECIMENTO
91	Entrada em Janela de 20 mm - 1/2" - FME		ABASTECIMENTO
92	Entrada em Janela de 20 mm - 1/2" - FME		ABASTECIMENTO
93	Entrada em Janela de 20 mm - 1/2" - FME		ABASTECIMENTO
94	Entrada em Janela de 20 mm - 1/2" - FME		ABASTECIMENTO
95	Entrada em Janela de 20 mm - 1/2" - FME		ABASTECIMENTO
96	Entrada em Janela de 20 mm - 1/2" - FME		ABASTECIMENTO
97	Entrada em Janela de 20 mm - 1/2" - FME		ABASTECIMENTO
98	Entrada em Janela de 20 mm - 1/2" - FME		ABASTECIMENTO
99	Entrada em Janela de 20 mm - 1/2" - FME		ABASTECIMENTO
100	Entrada em Janela de 20 mm - 1/2" - FME		ABASTECIMENTO

NOTAS:

- EXECUTAR ESTE PROJETO JUNTAMENTE COM O PROJETO ESTRUTURAL;
- ANTES DA CONCRETAGEM PREVER PASSAGEM PARA AS TUBULAÇÕES, DENTRO DOS LIMITES ESTABELECIDOS PELAS NR 618/2014;
- PARA ALTURA DOS PONTOS HIDRÁULICOS VERIFICAR REFERÊNCIA NO MEMORIAL DESCRITIVO;
- ATENÇÕES NESTE PROJETO SOMENTE COM AUTORIZAÇÃO EXPRESSA DO FNDE.

REFERÊNCIAS:

- MEMORIAL DESCRITIVO E ESPECIFICAÇÕES TÉCNICAS;
- PLANILHA DE QUANTITATIVOS.

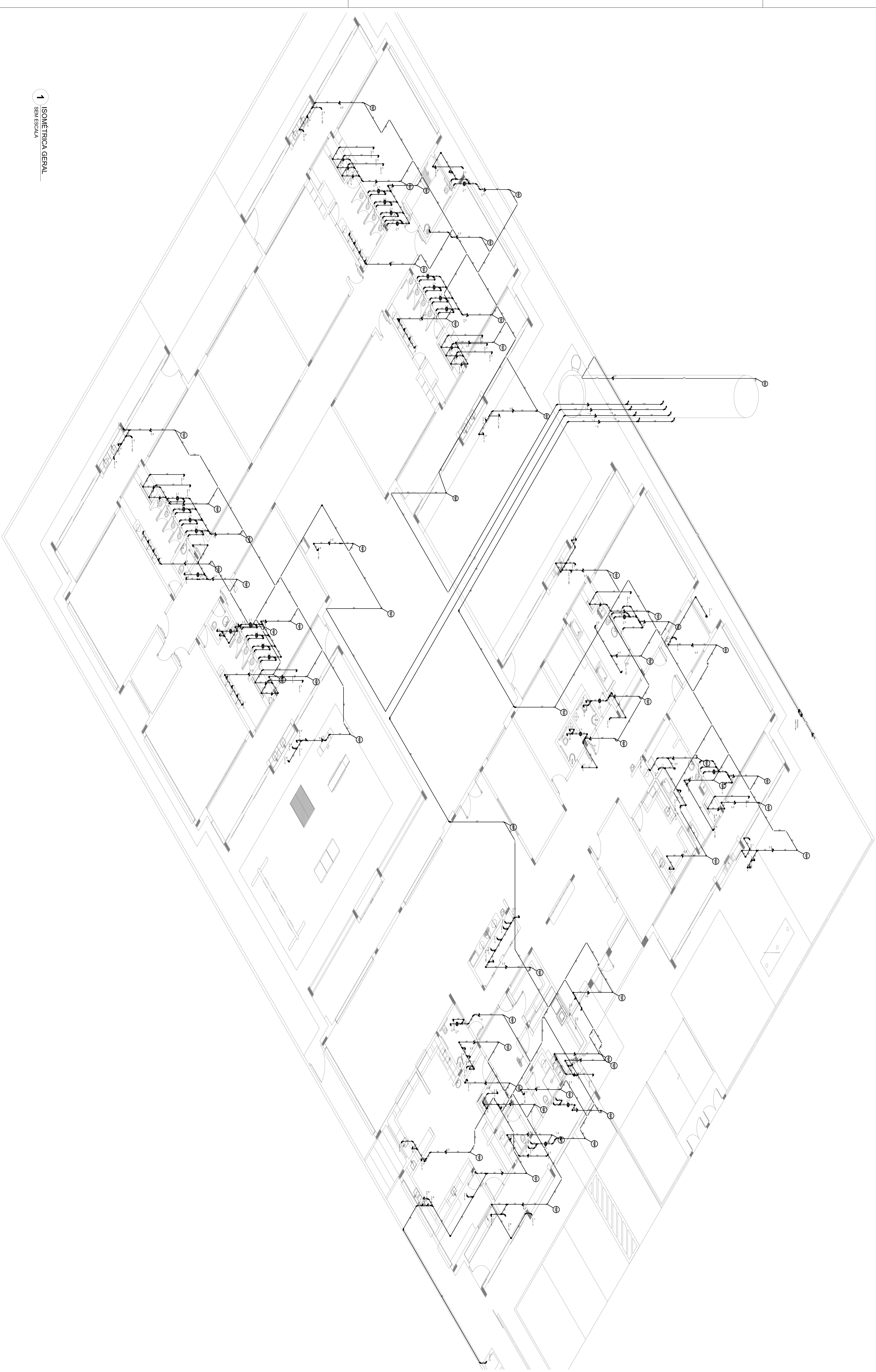

1 ISOMÉTRICA GERAL
SEM ESCALA

<p>PROJETO PADRÃO - FNDE</p> <p>FNDE Fundo Nacional de Desenvolvimento Educacional Ministério da Educação PATRIAL EDUCADORA</p> <p>GOVERNO FEDERAL BRASIL PATRIAL EDUCADORA</p>		<p>01 - Junho/2016 N.º DATA CONTROLE DE REVISÕES</p> <p>CONTIENE AS INCORPORAÇÕES: Obras de elementos estruturais TECNICAS</p>	
<p>PROJETISTA : ENGENHEIRO : MUNICÍPIO - UF : PROJETISTA : RESP. TÉCNICO : AUTOR DO PROJETO : OUTRO :</p>			
<p>PROGRAMA PROINFANCIA - PROJETO TIPO 1</p> <p>PROJETO DE INSTALAÇÕES</p> <p>COMANDO: RDE DE ÁGUA FRIA</p> <p>OBJETIVO: Instalação de rede de água fria</p> <p>ISOMÉTRICA GERAL</p>		<p>ESCALA: INDICADA</p> <p>PROJETO: 10/11</p>	
<p>PROJETO: 10/11</p>		<p>ESCALA: INDICADA</p> <p>PROJETO: 10/11</p>	

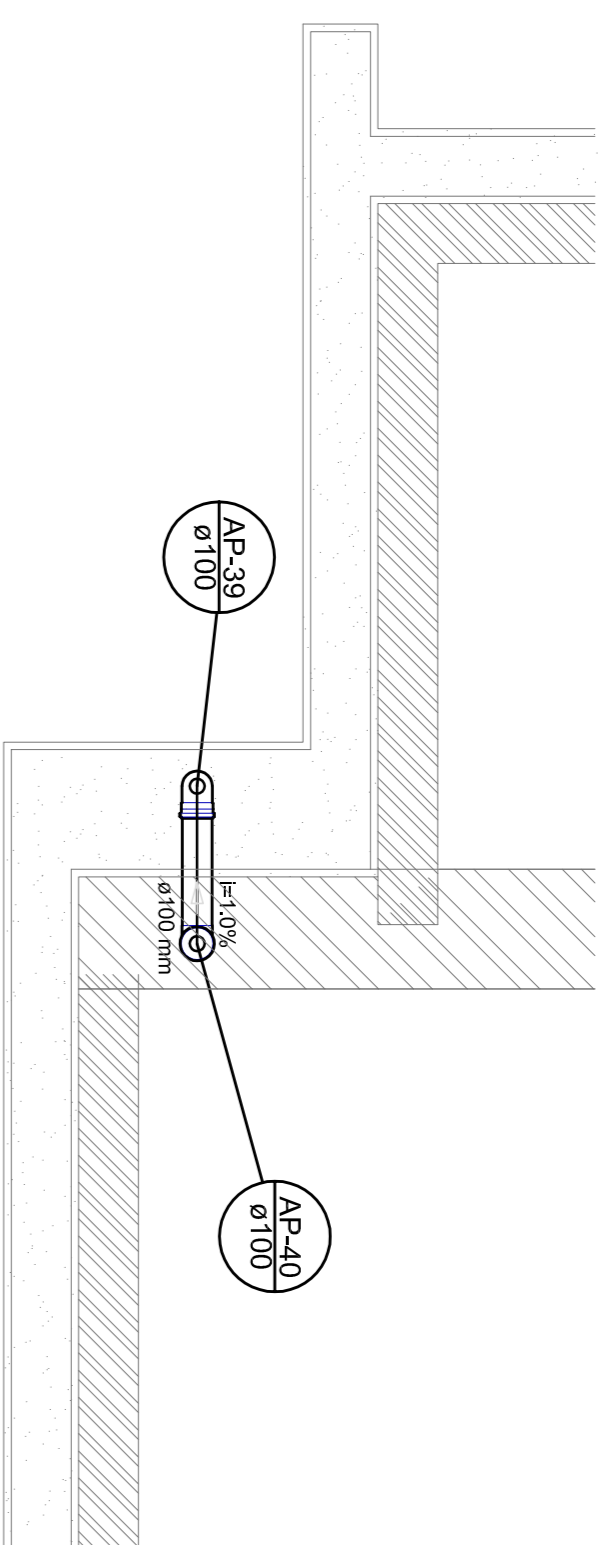

Detalle S1
escala 1:25

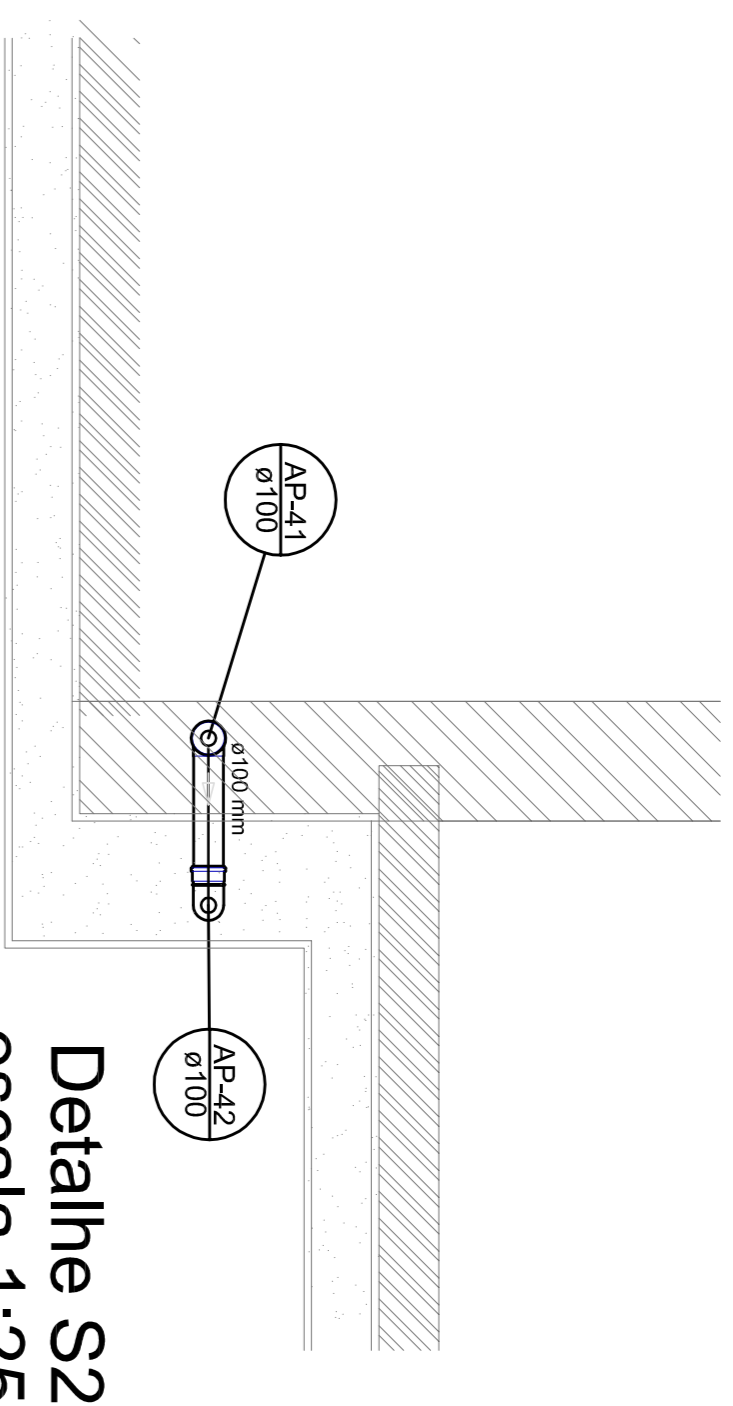

Detalle S2
escala 1:25

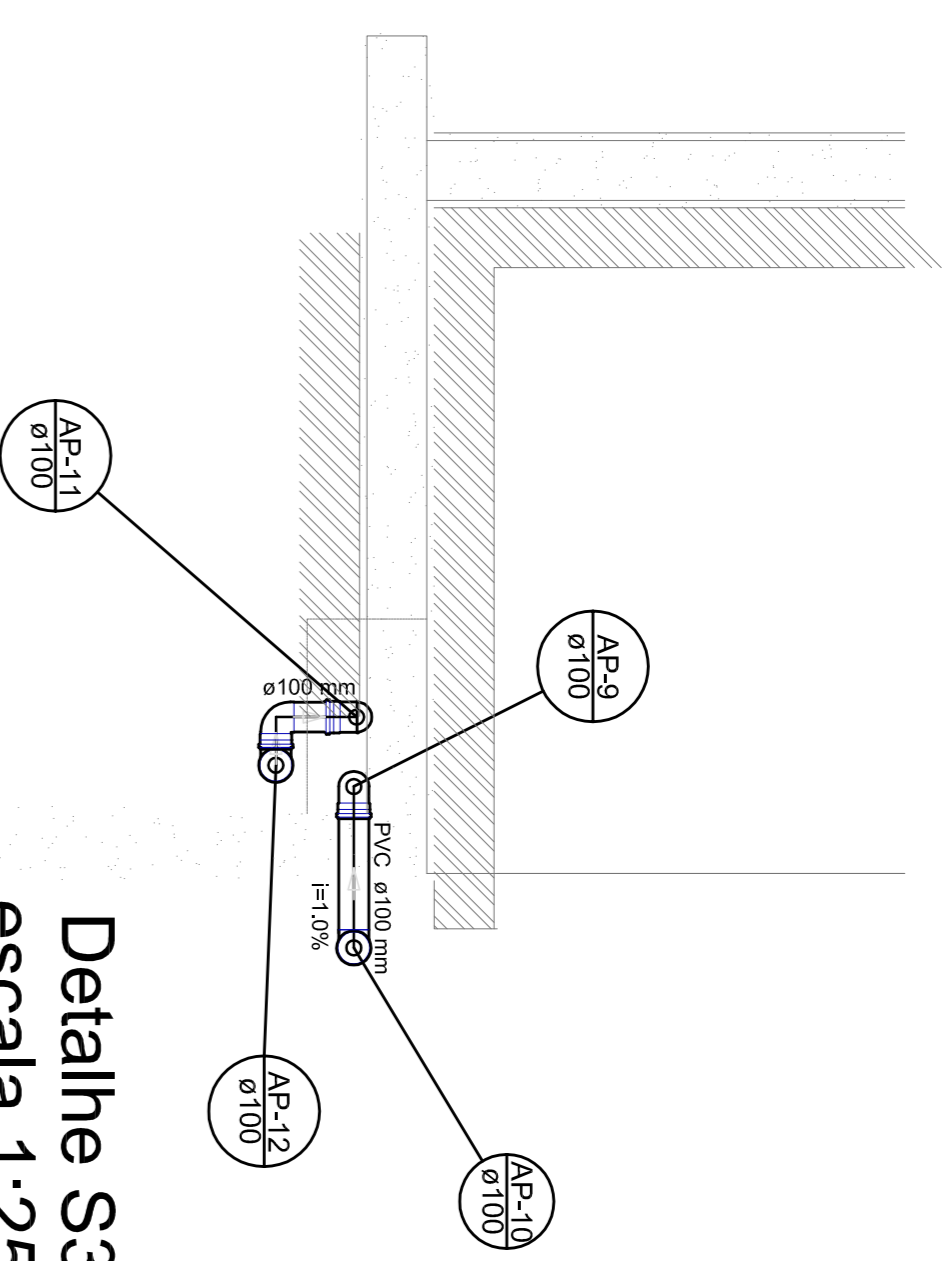

Detalle S3
escala 1:25

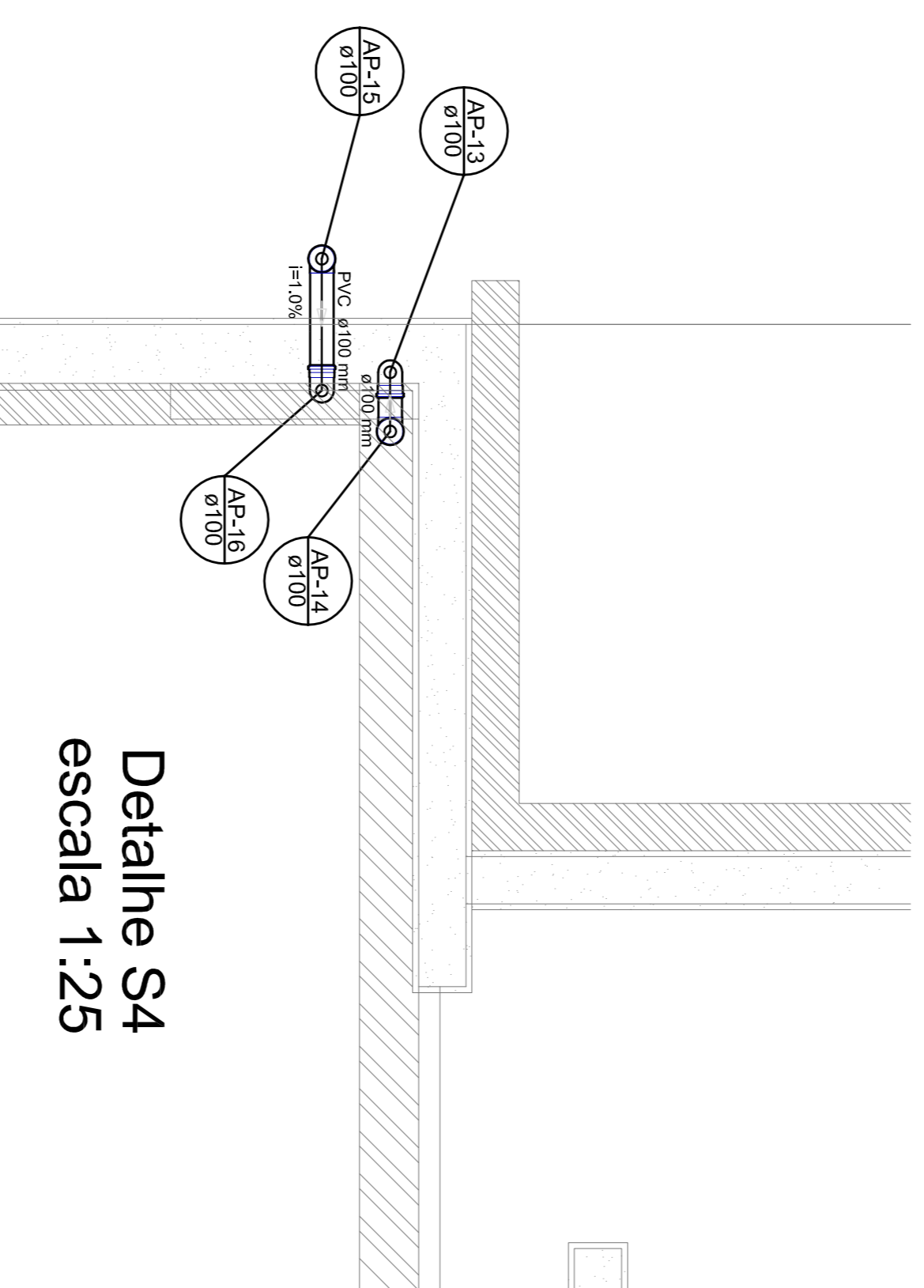

Detalle S4
escala 1:25

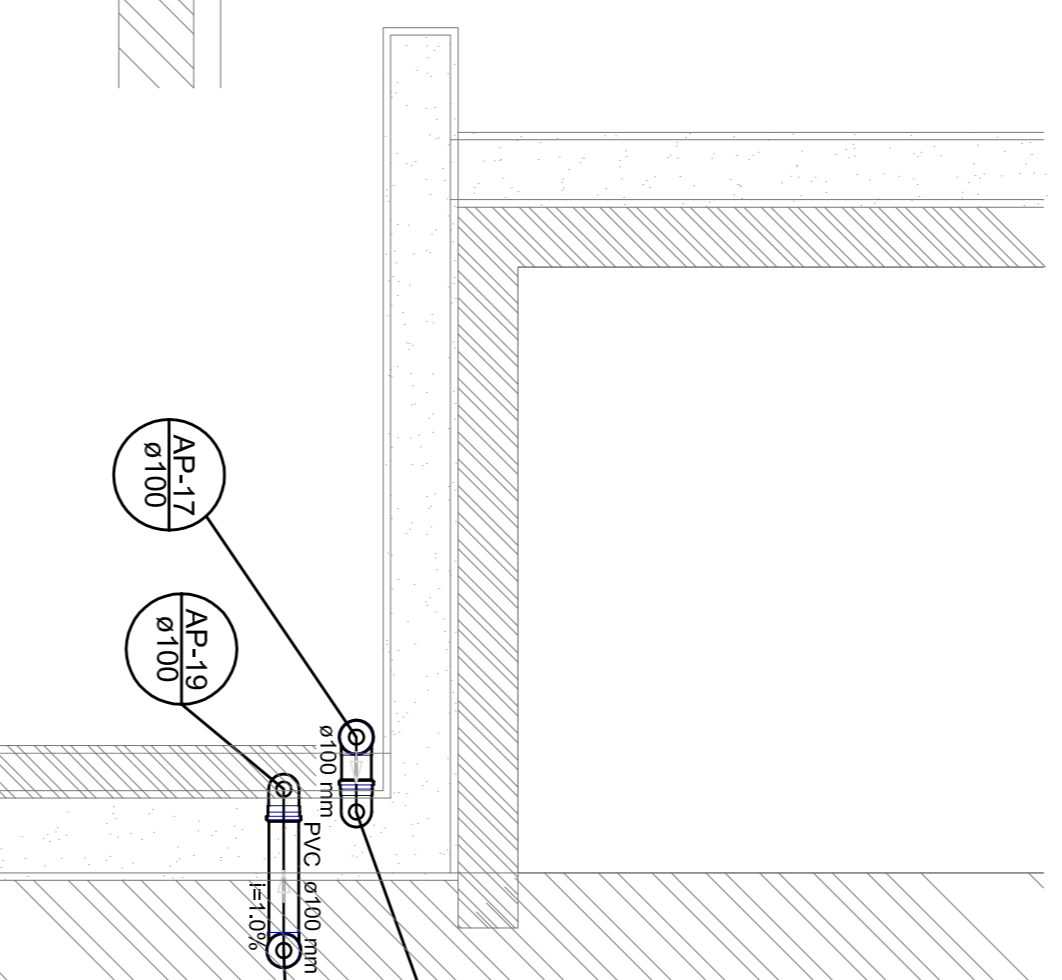

Detalle S5
escala 1:25

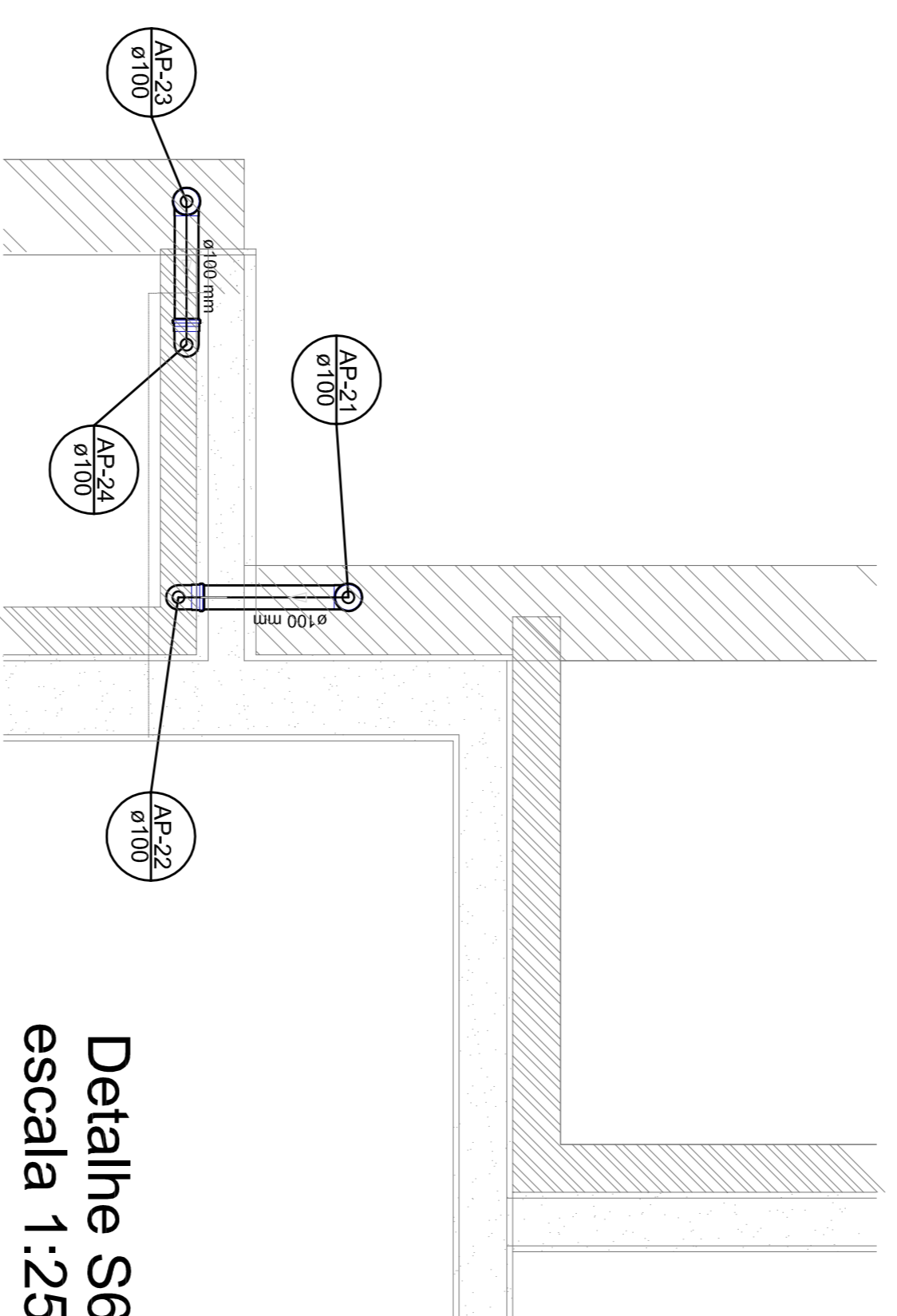

Detalle S6
escala 1:25

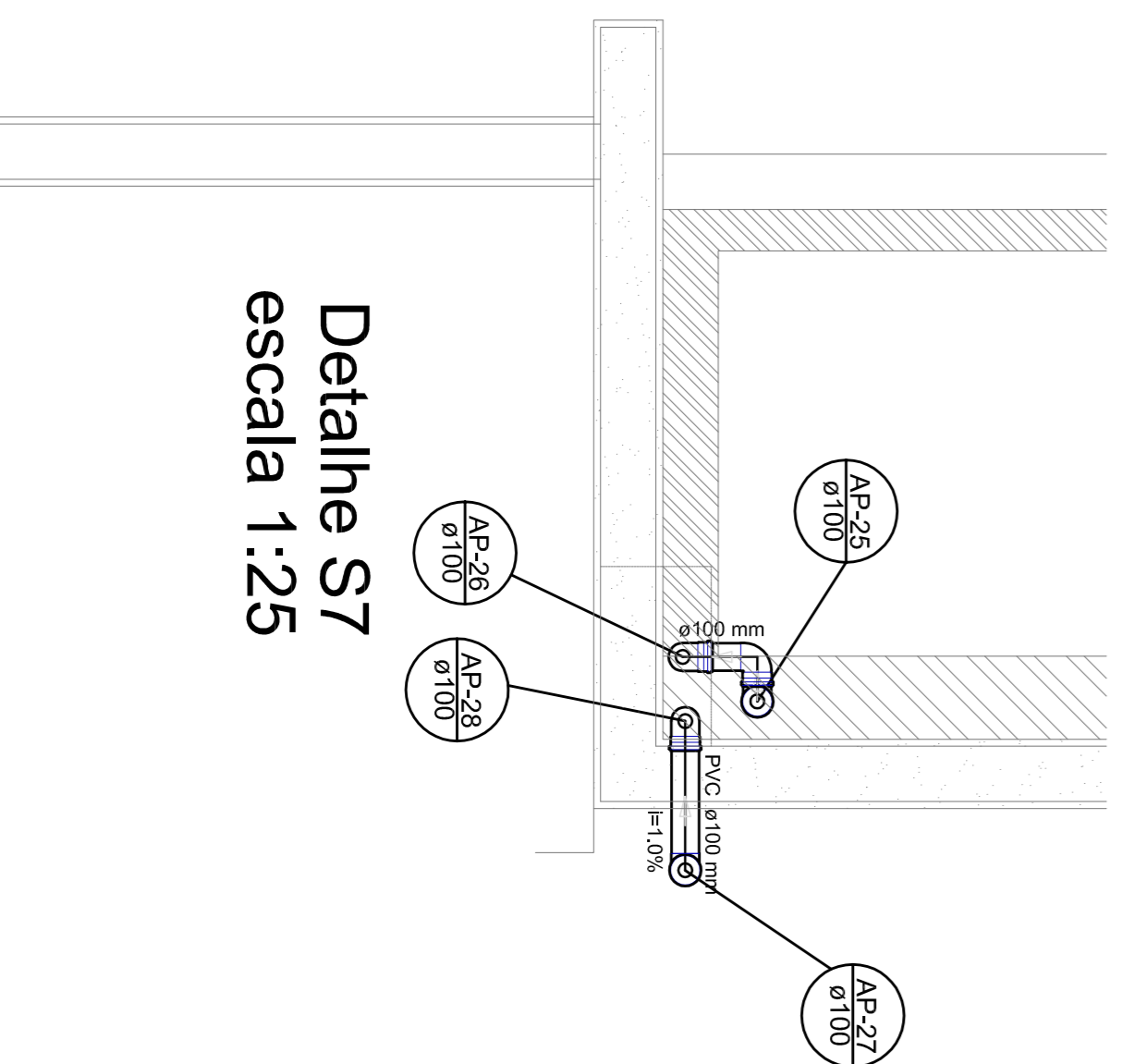

Detalle S7
escala 1:25

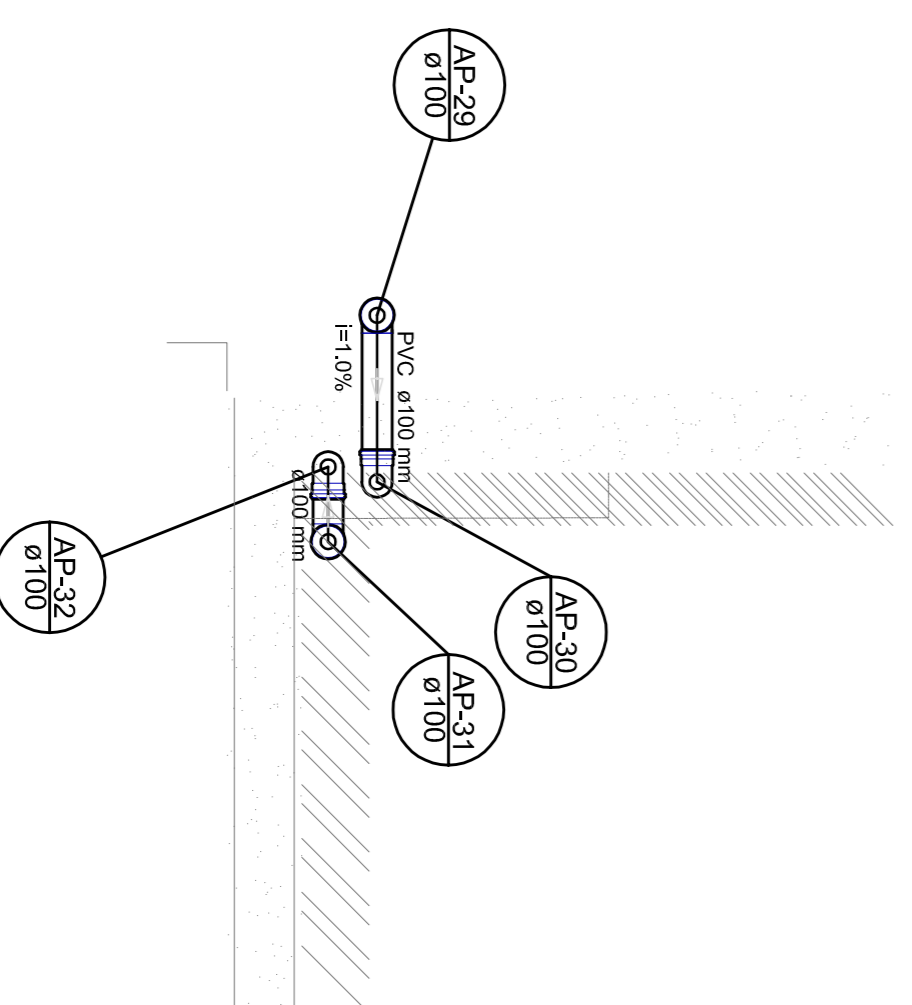

Detalle S8
escala 1:25

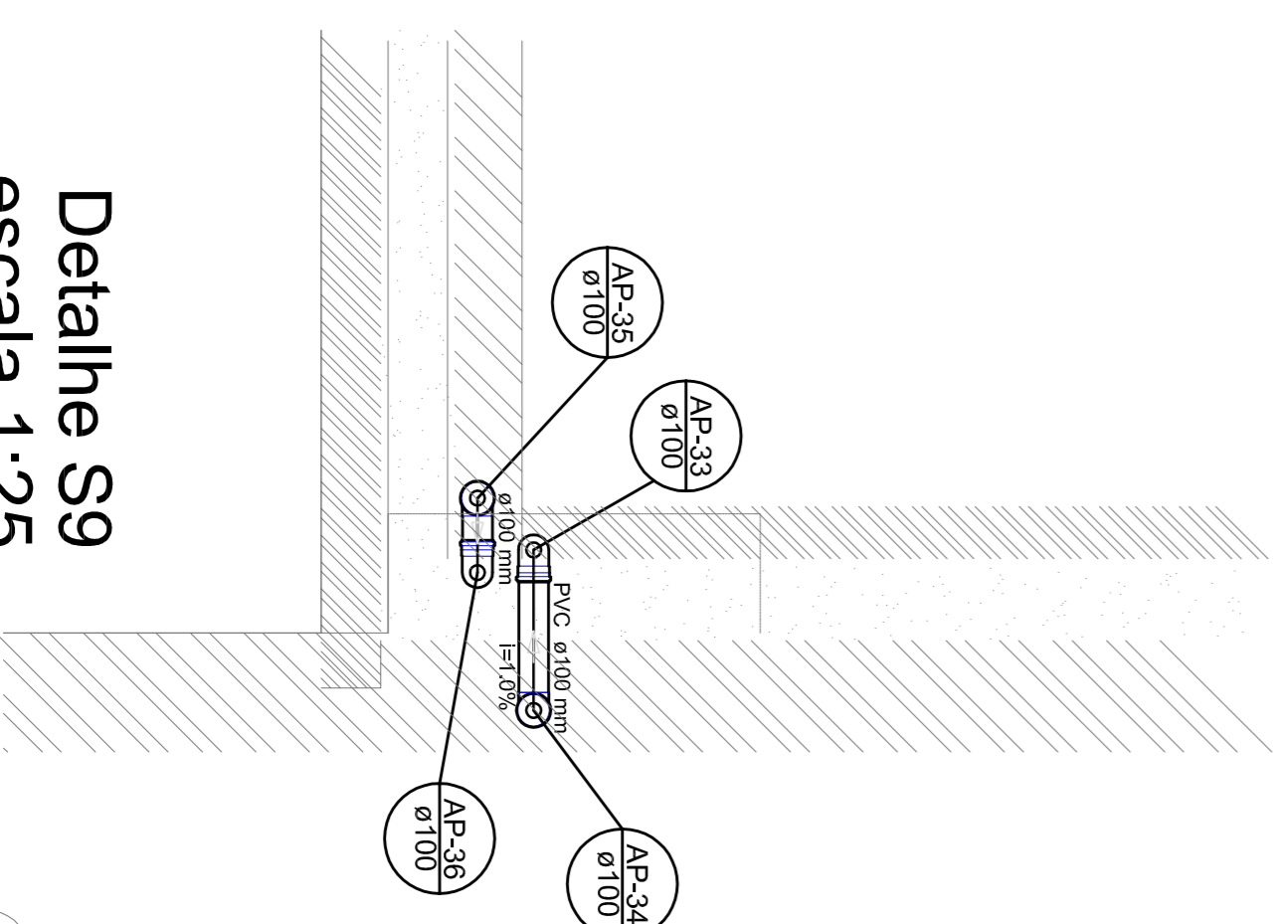

Detalle S9
escala 1:25

1 DETALHES
ESCALA 1/25

LEGENDA	
	CONTEÚDO DE ÁREA TÉCNICA
	ÁREA 01
	ÁREA 02
	ÁREA 03
	ÁREA 04
	ÁREA 05
	ÁREA 06
	ÁREA 07
	ÁREA 08
	ÁREA 09
	ÁREA 10
	ÁREA 11
	ÁREA 12
	ÁREA 13
	ÁREA 14
	ÁREA 15
	ÁREA 16
	ÁREA 17
	ÁREA 18
	ÁREA 19
	ÁREA 20
	ÁREA 21
	ÁREA 22
	ÁREA 23
	ÁREA 24
	ÁREA 25
	ÁREA 26
	ÁREA 27
	ÁREA 28
	ÁREA 29
	ÁREA 30
	ÁREA 31
	ÁREA 32
	ÁREA 33
	ÁREA 34
	ÁREA 35
	ÁREA 36
	ÁREA 37
	ÁREA 38
	ÁREA 39
	ÁREA 40
	ÁREA 41
	ÁREA 42
	ÁREA 43
	ÁREA 44
	ÁREA 45
	ÁREA 46
	ÁREA 47
	ÁREA 48
	ÁREA 49
	ÁREA 50
	ÁREA 51
	ÁREA 52
	ÁREA 53
	ÁREA 54
	ÁREA 55
	ÁREA 56
	ÁREA 57
	ÁREA 58
	ÁREA 59
	ÁREA 60
	ÁREA 61
	ÁREA 62
	ÁREA 63
	ÁREA 64
	ÁREA 65
	ÁREA 66
	ÁREA 67
	ÁREA 68
	ÁREA 69
	ÁREA 70
	ÁREA 71
	ÁREA 72
	ÁREA 73
	ÁREA 74
	ÁREA 75
	ÁREA 76
	ÁREA 77
	ÁREA 78
	ÁREA 79
	ÁREA 80
	ÁREA 81
	ÁREA 82
	ÁREA 83
	ÁREA 84
	ÁREA 85
	ÁREA 86
	ÁREA 87
	ÁREA 88
	ÁREA 89
	ÁREA 90
	ÁREA 91
	ÁREA 92
	ÁREA 93
	ÁREA 94
	ÁREA 95
	ÁREA 96
	ÁREA 97
	ÁREA 98
	ÁREA 99
	ÁREA 100

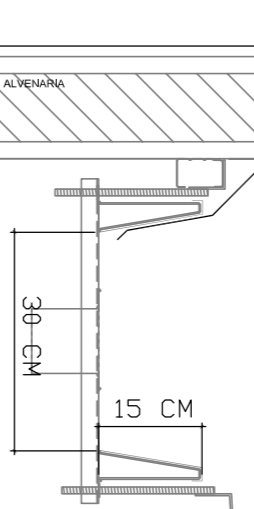

DETALHE GERAL DA CALHA

- NOTAS:
- EXECUTAR ESTE PROJETO JUNTAMENTE COM O PROJETO ESTRUTURAL;
 - ANTES DA CONCRETAGEM PREVER PASSAGEM PARA AS TUBULAÇÕES, DENTRO DOS LIMITES ESTABELECIDOS PELA NBR 6118:2014;
 - ALTERAÇÕES NESTE PROJETO SOMENTE COM AUTORIZAÇÃO EXPRESSA DO FNDE
- REFERÊNCIAS:
- MEMORIAL DESCRITIVO E ESPECIFICAÇÕES TÉCNICAS;
 - PLANILHA DE QUANTITATIVOS.

01 JULHO/2016 Caracterização de incompatibilidades e detalhe do desvio de elementos estruturais;
N.º, DATA: Correções de cimento;
CONTROLE DE REVISÕES: DESCRIÇÃO:

FNDE Fundo Nacional de Desenvolvimento da Educação
Ministério da Educação
BRASIL GOVERNO FEDERAL
PÁTRIA EDUCADORA

PROJETO PADRÃO - FNDE

PROPRIETÁRIO :
ENDEREÇO:
MUNICÍPIO - UF:
PROPRIETÁRIO:
RESP. TÉCNICO: CREIA
AUTOR DO PROJETO: CAU

DUFO: CREIA
RA

OBSERVAÇÕES:

PROGRAMA PROINFÂNCIA - PROJETO TIPO 1

PROGRAMA PROINFÂNCIA - PROJETO TIPO 1		PLANTA DA REDE PLUVIAL		PLANTA DA COBERTURA	
COORDENAÇÃO	CGEST - Coordenação Geral de Infraestrutura Educacional	REVISÃO	ESCALA	DATA IMPRESSÃO	PRINCÍPIA
		R.01	1:25	JULHO/2016	03/04
FORMATO	A1 (841x594)				

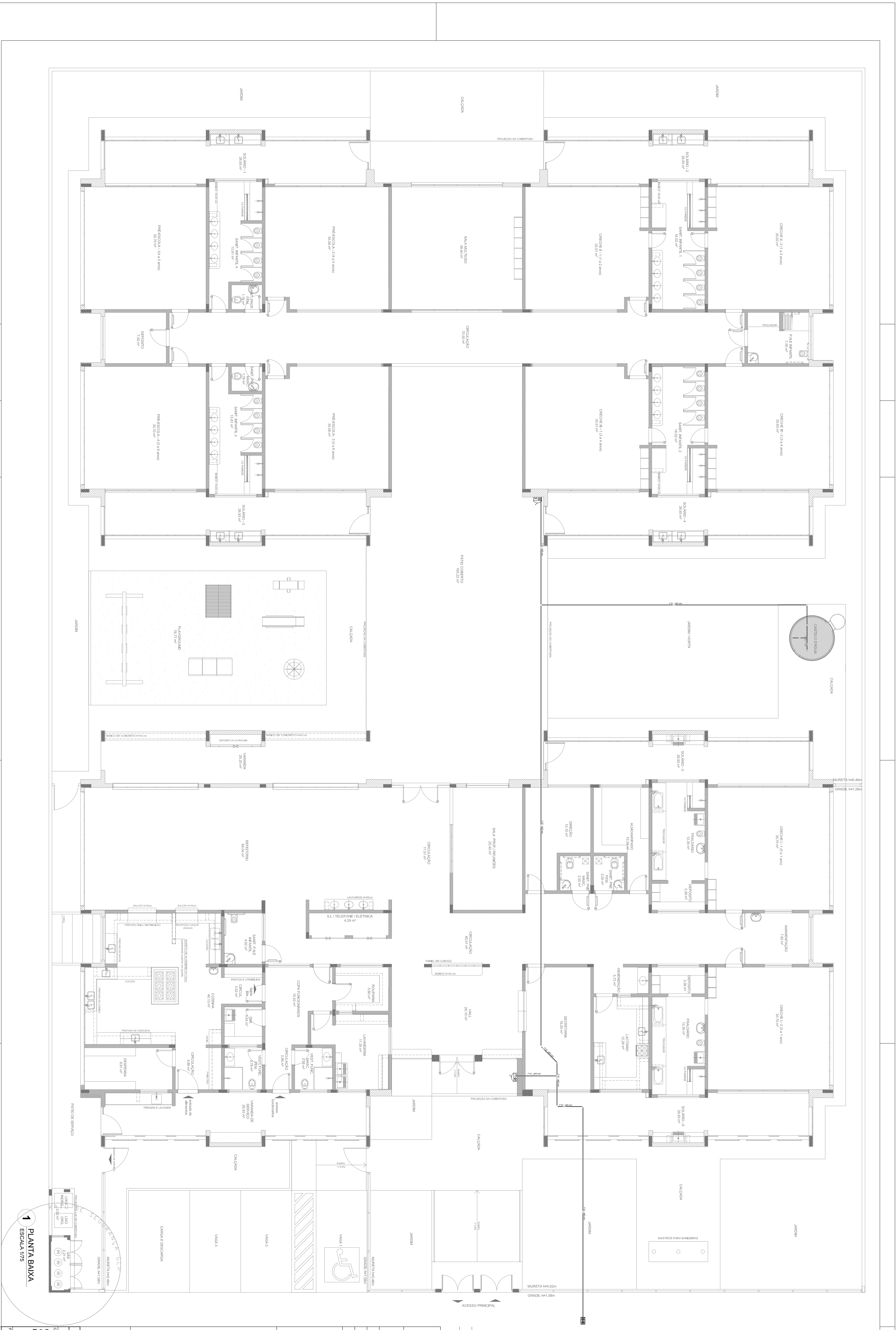

LEGENDA	
[Symbol]	INDICAR BANHEIROS
[Symbol]	INDICAR DE PASSADOURO
[Symbol]	CHAVE DE ALARME
[Symbol]	EXTINTOR PORTÁTIL, C/ CARGA DE 4KG E/ CARGAQUÊ EXTINTOR 2-4-30-B-C-8kg
[Symbol]	CONTINER PORTÁTIL, C/ CARGA DE 20LITROS DE CAPACIDADE EXTINTOR 5-8-C-8kg
[Symbol]	PARTE DE CARGAQUÊ DE INDICADOR DE ALARME - BICO AUTÔNOMO DE 120

NOTAS:

- OS PROJETOS DEVEM SER ADAPTADOS TÉCNICAMENTE CONFORME AS EXIGÊNCIAS DO CORPO DE BOMBEIROS ESTADUAIS;
- O ENTE FEDERADO DEVERÁ REALIZAR AS ALTERAÇÕES NECESSÁRIAS ATÉ A APROVAÇÃO E, APÓS ESTA, INCLUIR NO SISTEMA - SIMVEC - NOVO PROJETO E NOVA ART DO ENGENHEIRO RESPONSÁVEL PELAS ADEQUAÇÕES;
- EXECUTAR ESTE PROJETO JUNTAMENTE COM O PROJETO ESTRUTURAL;
- ANTES DA CONCRETAGEM PREVER PASSAGEM PARA AS TUBULAÇÕES DENTRO DOS LIMITES ESTABELECIDOS PELA NBR 6118:2014.
- A TUBULAÇÃO DEVERÁ SER EM FERRO MALHAVEL CLASSE 10.

REFERÊNCIAS:

- MEMORIAL DESCRITIVO E ESPECIFICAÇÕES TÉCNICAS;
- PLANILHA DE QUANTITATIVOS.

<p>01 JULHO/2018 N.º DATA CONTEÚDO DE COMPROMISSO CONTEÚDO DE COMPROMISSO CONTEÚDO DE COMPROMISSO</p>	<p>CONTEÚDO DE COMPROMISSO CONTEÚDO DE COMPROMISSO CONTEÚDO DE COMPROMISSO</p>
---	--

GOVERNO FEDERAL
Ministério da Educação
BRASIL
PAZ E JUSTIÇA

PROJETO PADRÃO - FNDE

PROJETO PADRÃO: 1	
ENGENHEIRO: MUNICÍPIO - UF?	
PROJETADEIRO: RESERVA TÉCNICO	CSA
AUTOR DO PROJETO: DJFO	CSA
ÁREA: 714	

PROGRAMA PROINFÂNCIA - PROJETO TIPO 1

PROJETO DE INSTALAÇÕES

<p>CONTEÚDO: CADERNOS DE INSTRUÇÃO CADERNOS DE INSTRUÇÃO CADERNOS DE INSTRUÇÃO</p>	<p>PLANTAS DE COBERTA A INTERIO LANÇAMENTO DA MALHA DE FUNDAMENTOS PLANTA BARRA DO TERRENO</p>
PROJETO: 01/05	REVISÃO: 01/05

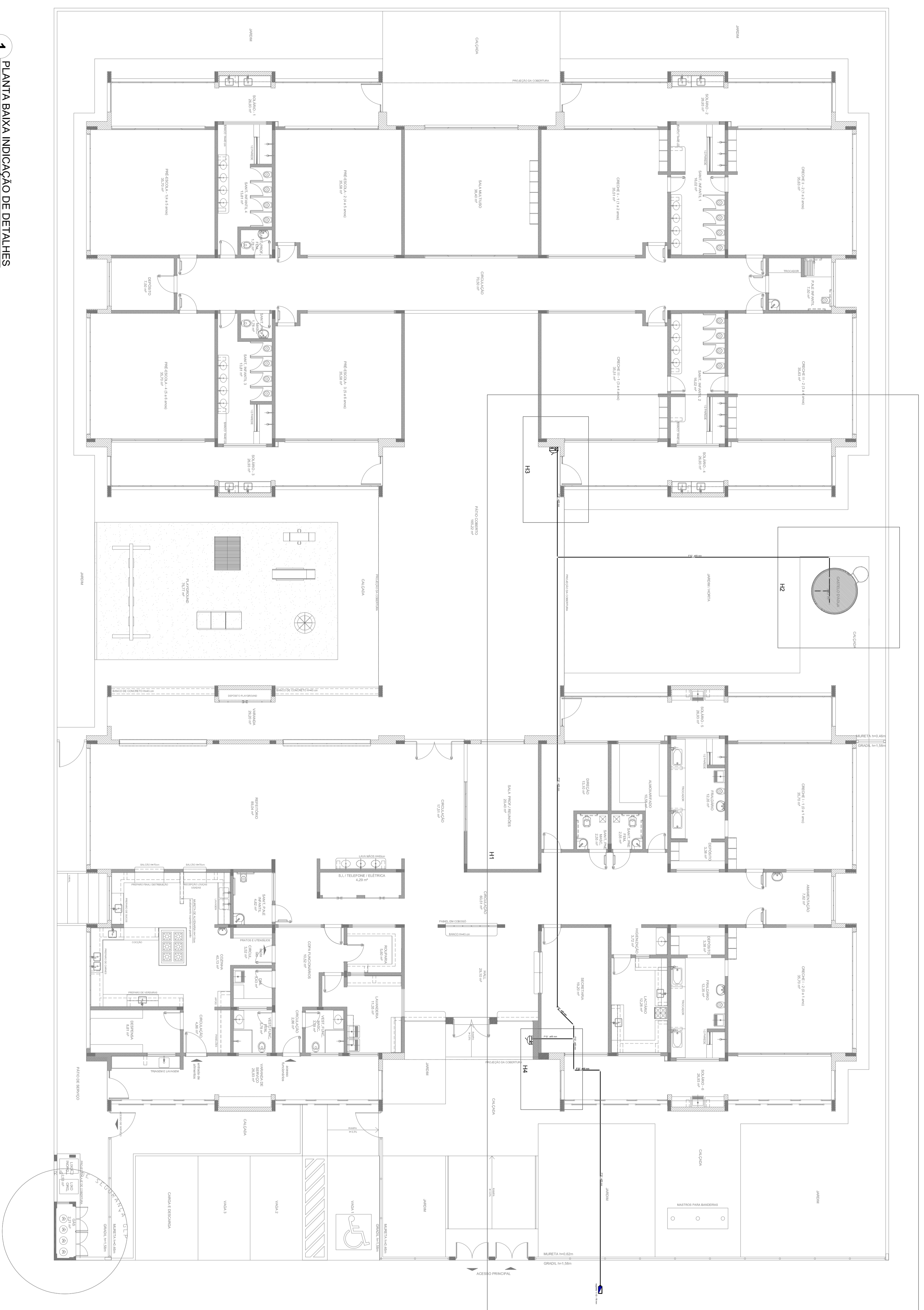

1 PLANTA BAIXA INDICAÇÃO DE DETALHES
ESCALA 1/100

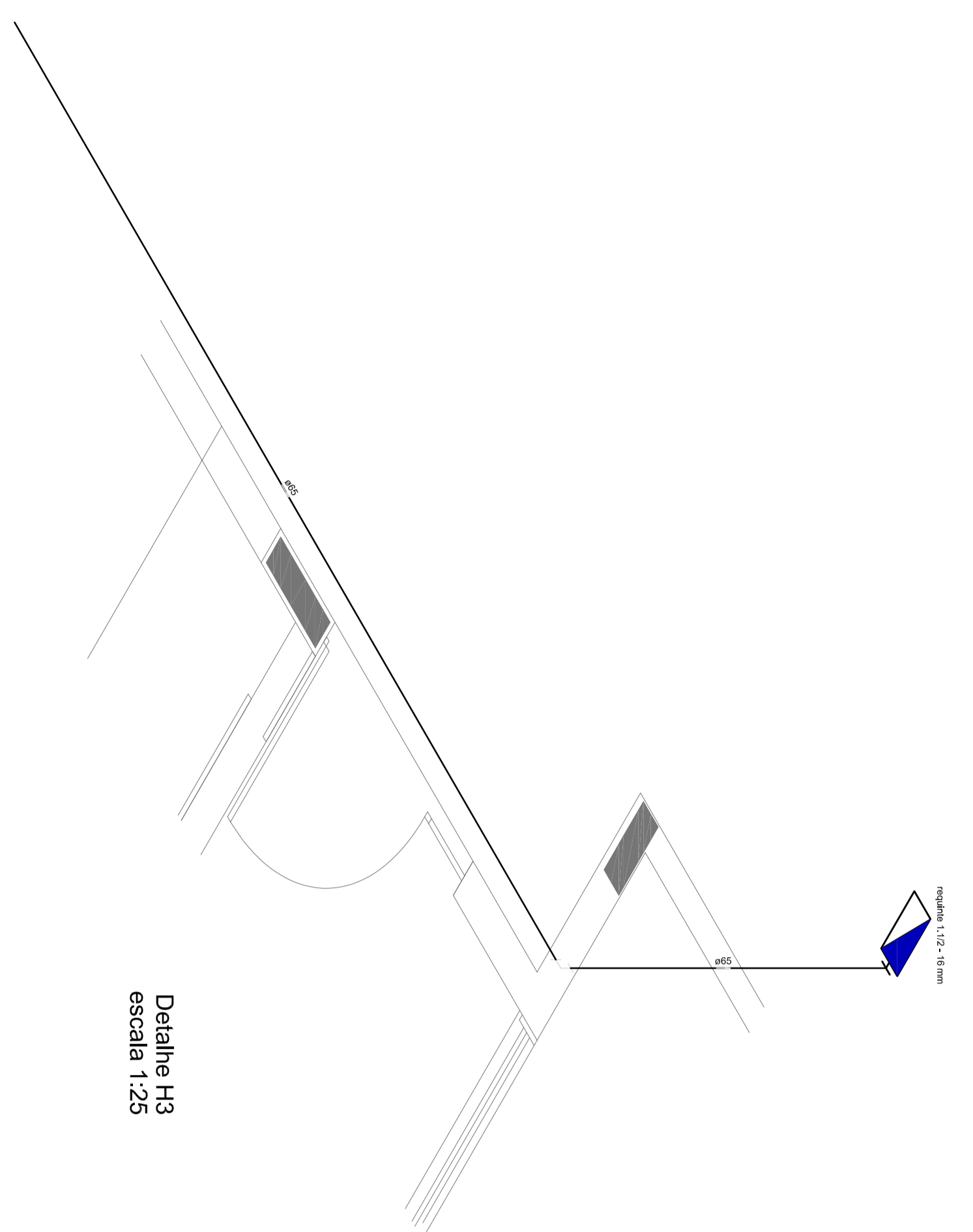

Detalhe H3
escala 1/25

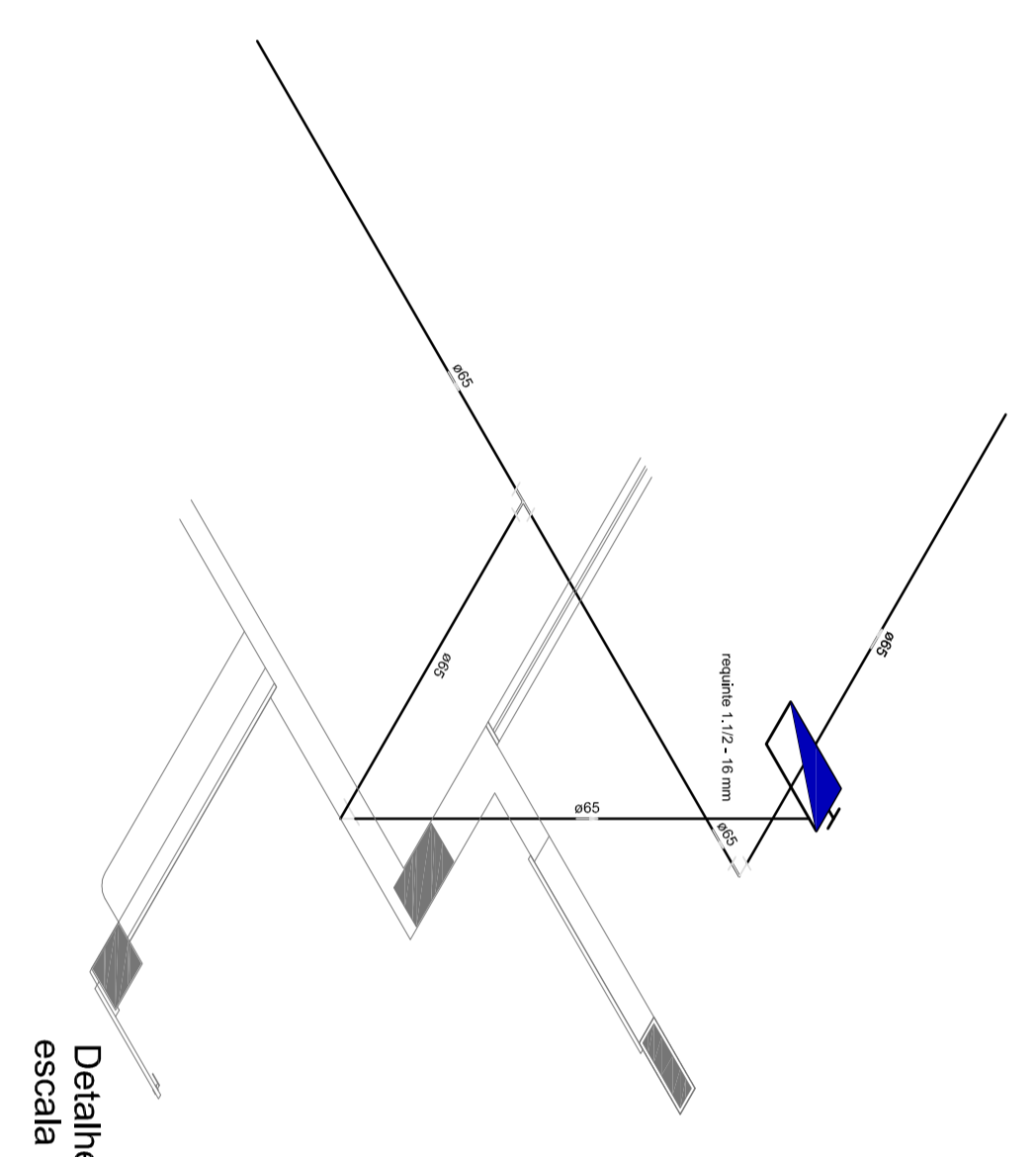

Detalhe H4
escala 1/25



Detalhe H2
escala 1/25

LEGENDA	
	VIDROS SANFOS
	FORRO DE AUDITÓRIO
	CENTRAL DE AR-CONDICIONADO
	ENTRADA PORTILH / C/ CAIXIL DE PORTÃO DE CARRÃO COM CARROCELO ENTERRADO S-B-C - 8kg
	PONTO DE LIGAÇÃO DE EMERGÊNCIA DE ALARME - RISO AUTÔNOMO DE 100

NOTAS:

- OS PROJETOS DEVEM SER ADAPTADOS TÉCNICAMENTE CONFORME AS EXIGÊNCIAS DO CORPO DE BOMBEIROS ESTADUAIS;
- O ENTE FEDERADO DEVERÁ REALIZAR AS ALTERAÇÕES NECESSÁRIAS ÀT A APROVAÇÃO E, APÓS ESTA, INCLUIR NO SISTEMA - SINIEC - NOVO PROJETO E NOVA ART DO ENGENHEIRO RESPONSÁVEL PELAS ADEQUAÇÕES;
- EXECUTAR ESTE PROJETO JUNTAMENTE COM O PROJETO ESTRUTURAL;
- ANTES DA CONCRETAGEM PREVER PASSAGEM PARA AS TUBULAÇÕES DENTRO DOS LIMITES ESTABELECIDOS PELA NBR 6118:2014;
- A TUBULAÇÃO DEVERÁ SER EM FERRO MALEÁVEL CLASSE 10.

REFERÊNCIAS:

- MEMORIAL DESCRITIVO E ESPECIFICAÇÕES TÉCNICAS;
- PLANILHA DE QUANTITATIVOS.

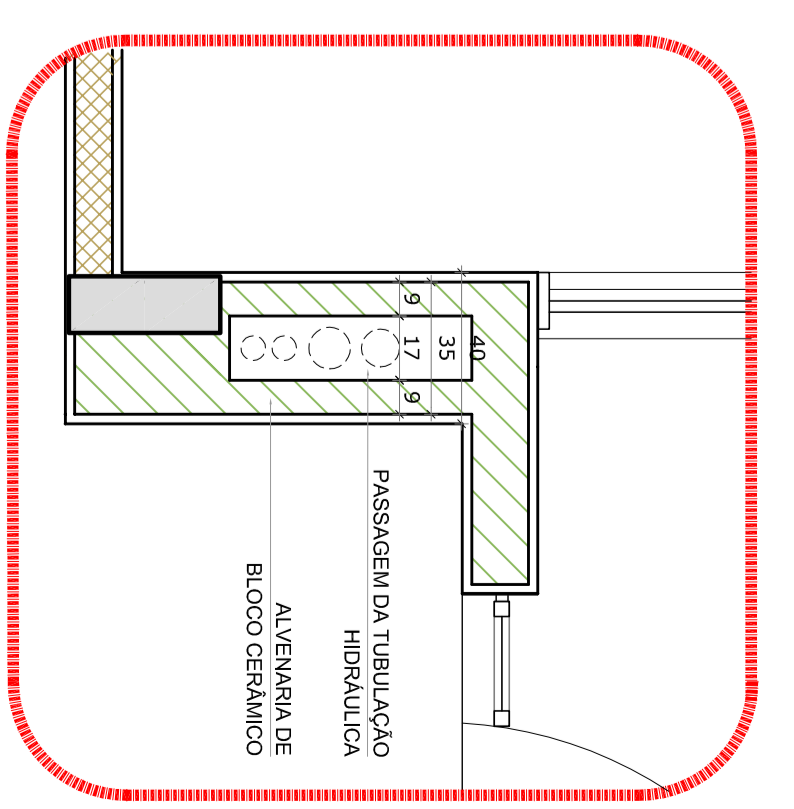

2 DETALHE - SHAFT HIDRÁULICA
ESCALA 1/20

01 - JULHO/2016 - Correções de incompatibilidades e ajuste do detalhe de elementos estruturais.
N.T. - DATA - DETERMINAÇÃO DE REVISÃO.
CONTROLE DE REVISÕES



PROJETO PADRÃO - FUNDE

PROJETO PADRÃO :	
ENGENHEIRO :	MUNICIPAL - UFR
PROJETO PADRÃO :	RESPT TÉCNICO
AUTOR DO PROJETO :	DAU
DATA :	05/14
REVISÃO :	RA

PROGRAMA PROINFÂNCIA - PROJETO TIPO 1			
PROJETO DE INSTALAÇÕES			
CONDOMÍNIO :	PLANTA DE COMBATE A INCÊNDIO	HIN	02/05
PROJETO :	PLANTA BAIXA, ISOMÉTRICO E DETALHES		
PROJETO :	PLANTA BAIXA DO TÊRREO		
PROJETO :	ARQUITETURA		
PROJETO :	REVISÃO		
PROJETO :	REVISÃO		
PROJETO :	REVISÃO		

