

CASTELINHO

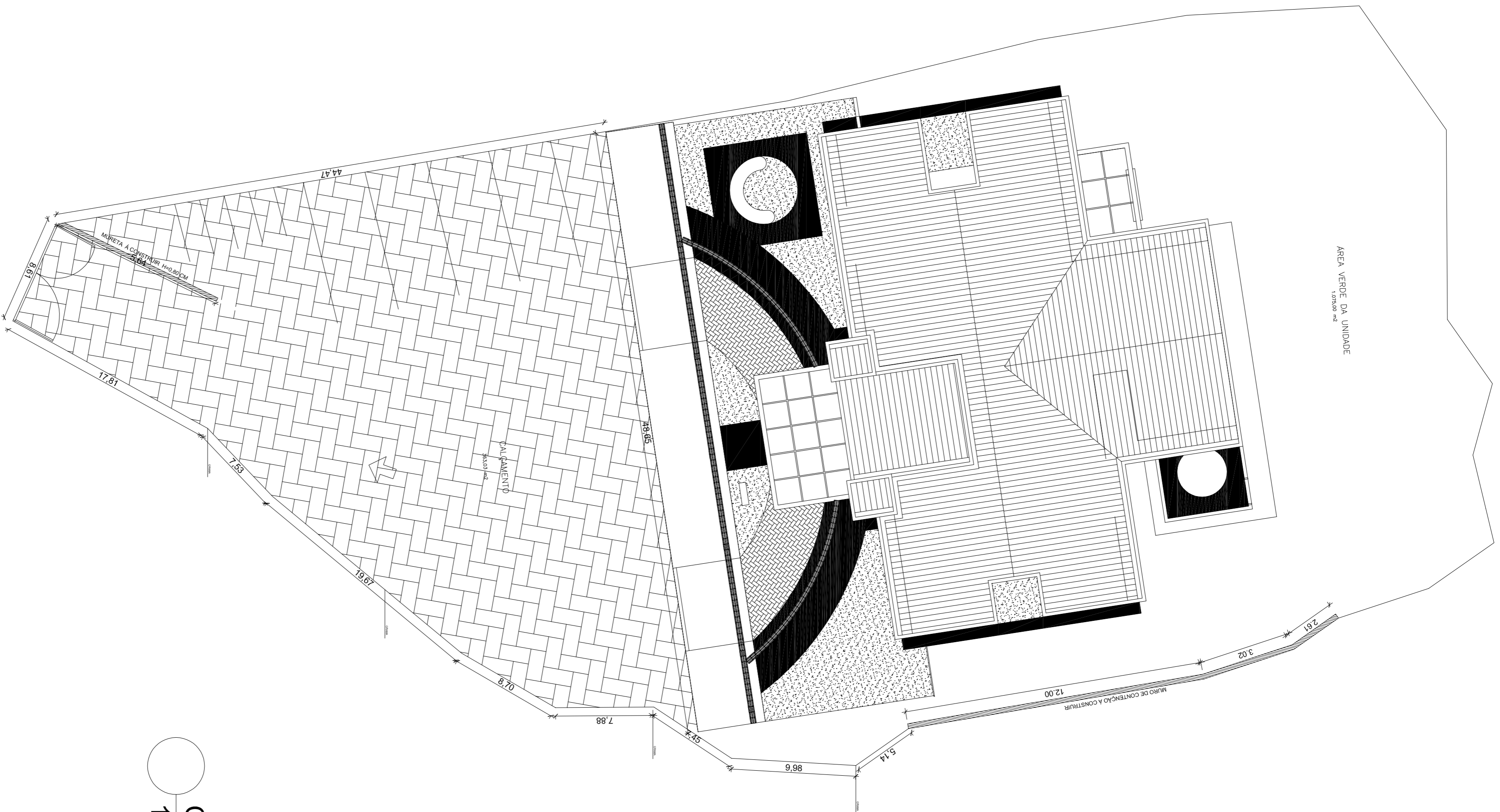

1/400 CALÇAMENTO DO PÁTIO

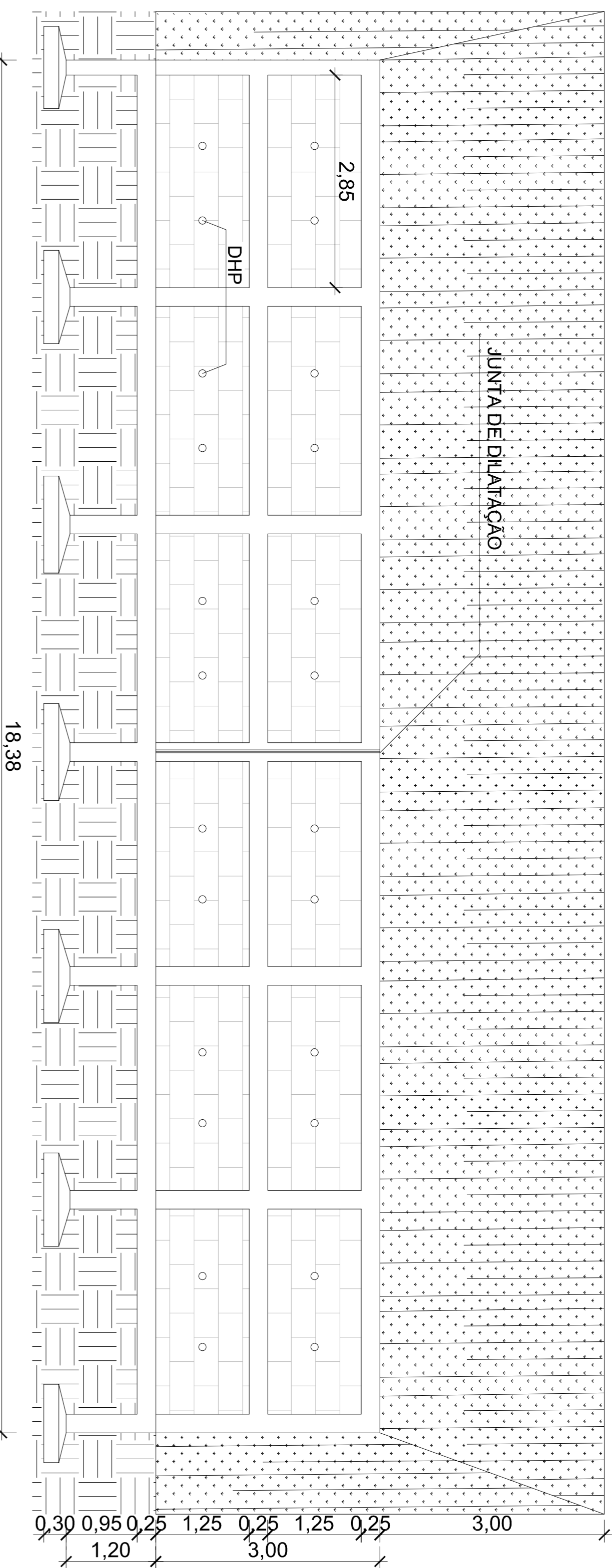

1/150 VISTA FRONTAL DO MURO E GRAMADO



1/50 CORTE

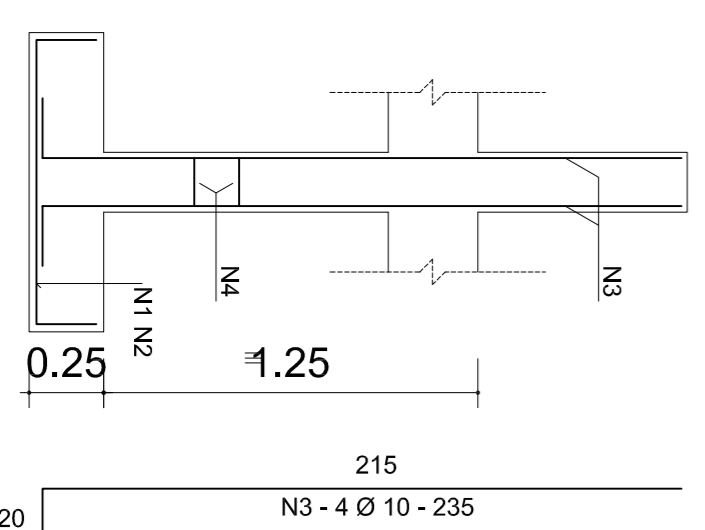

1/25 DETALHE DA ARMAÇÃO DAS SAPATAS C/ SAÍDA DOS PILARES

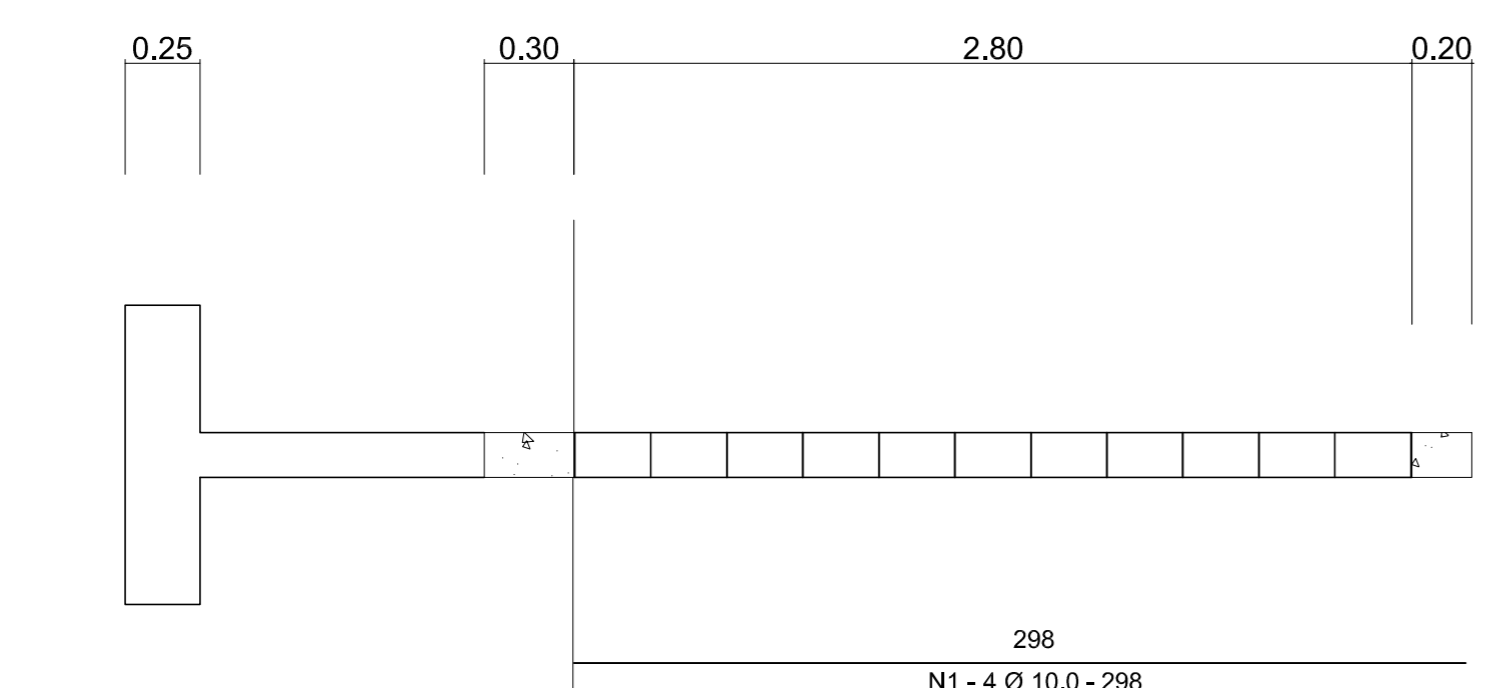

1/25 DETALHE DA ARMAÇÃO DAS CINTAS INFERIOR E SUPERIORES

1/25 DETALHAMENTO DO MURO INDICADA

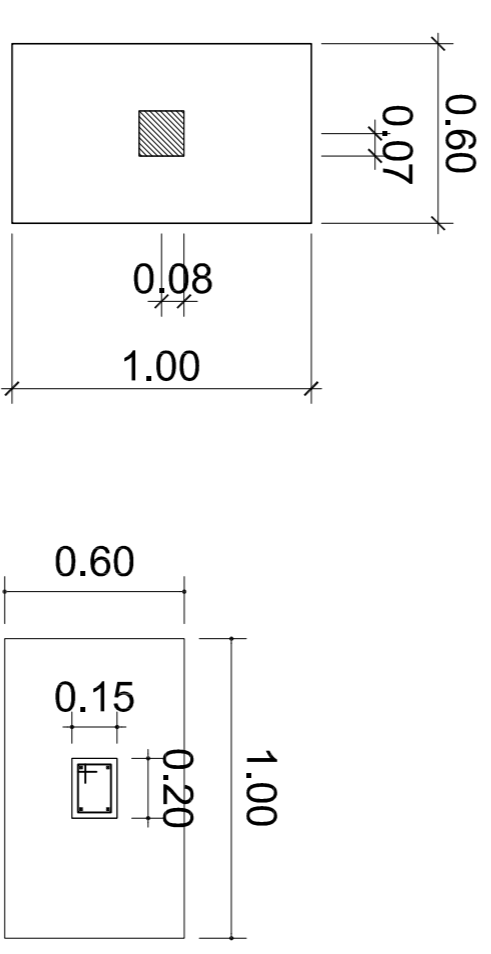
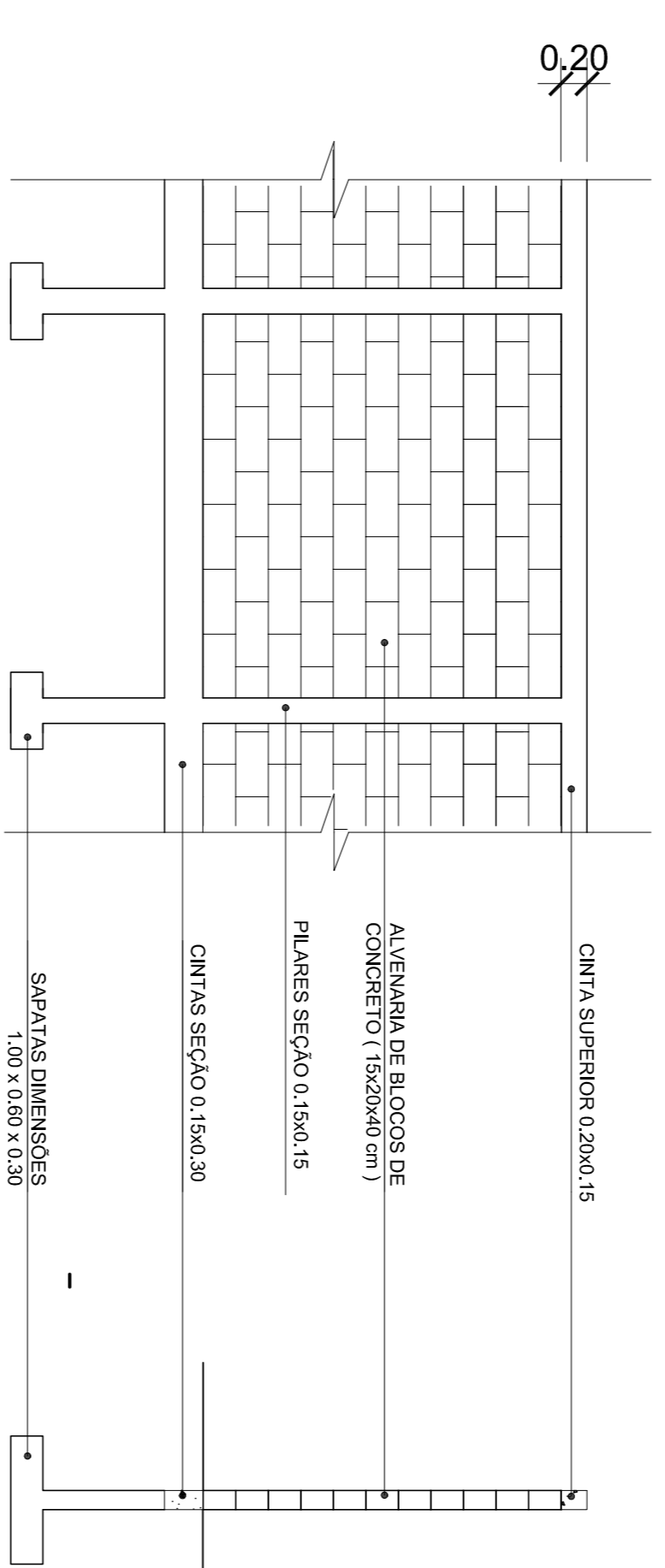

S SÓLIDA
Consultoria, Engenharia e Serviços
Rua: Carlos de Campos, 111 - Vila São João, Jd. São João, São Paulo - SP

**PREFEITURA MUNICIPAL DE VARGEM ALTA
ESTADO DO ESPÍRITO SANTO**

TÍTULO
PROJETO DE PAVIMENTAÇÃO E REFORMA DA UNIDADE DE SAÚDE DE CASTELINHO - VARGEM ALTA - ES.

PROJETO	PROJETO ARQUITETÔNICO	REVISÃO	00 DE: 16/09/2018 POR: GERALDO
ESCALA	INDICADA	DATA	DEZEMBRO/2018
PREFEITO MUNICIPAL	PRISCILA COSTALONGA	FRANCIANA	01/01
RESP. TÉCNICO	JOÃO CHRISOSTOMO ALTOÉ		
	GERALDO BRUNORO ESTEVES		
	ENGENHEIRO CIVIL E ELÉTRICISTA - CRM: 53739/0		

PEDRA BRANCA

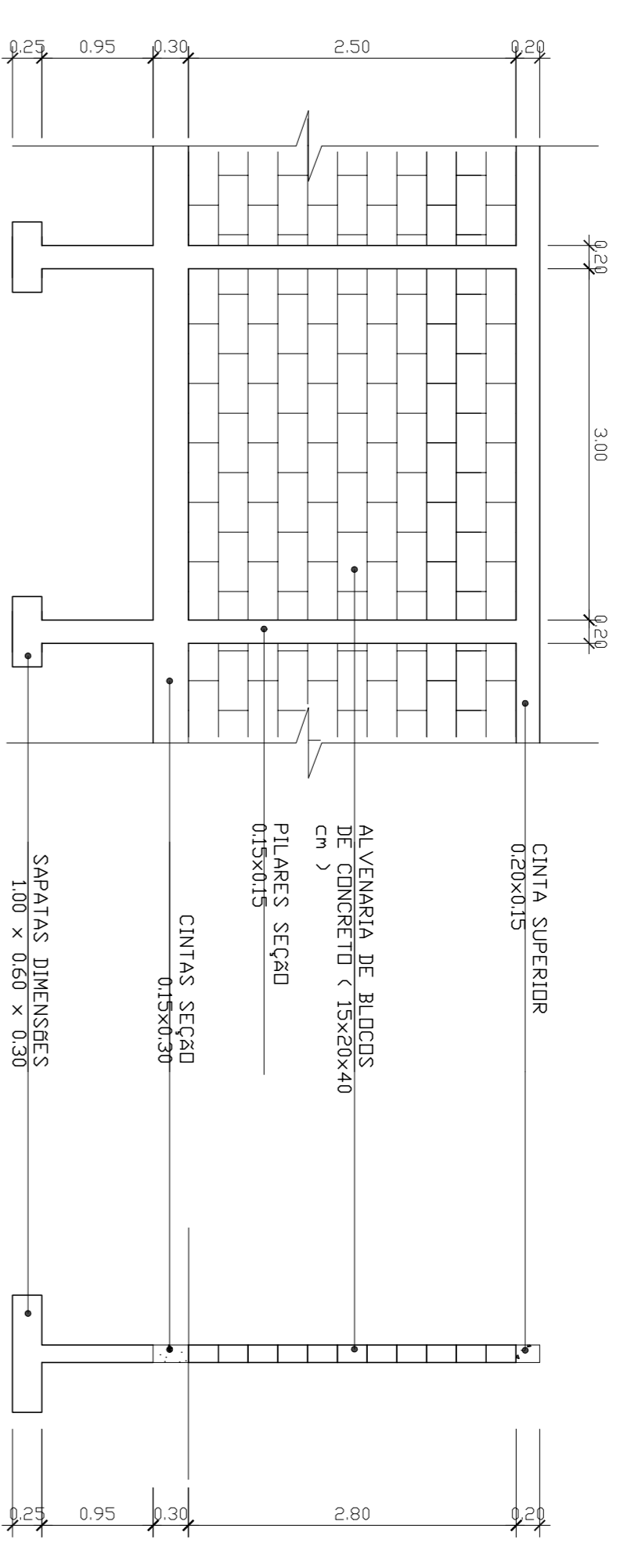
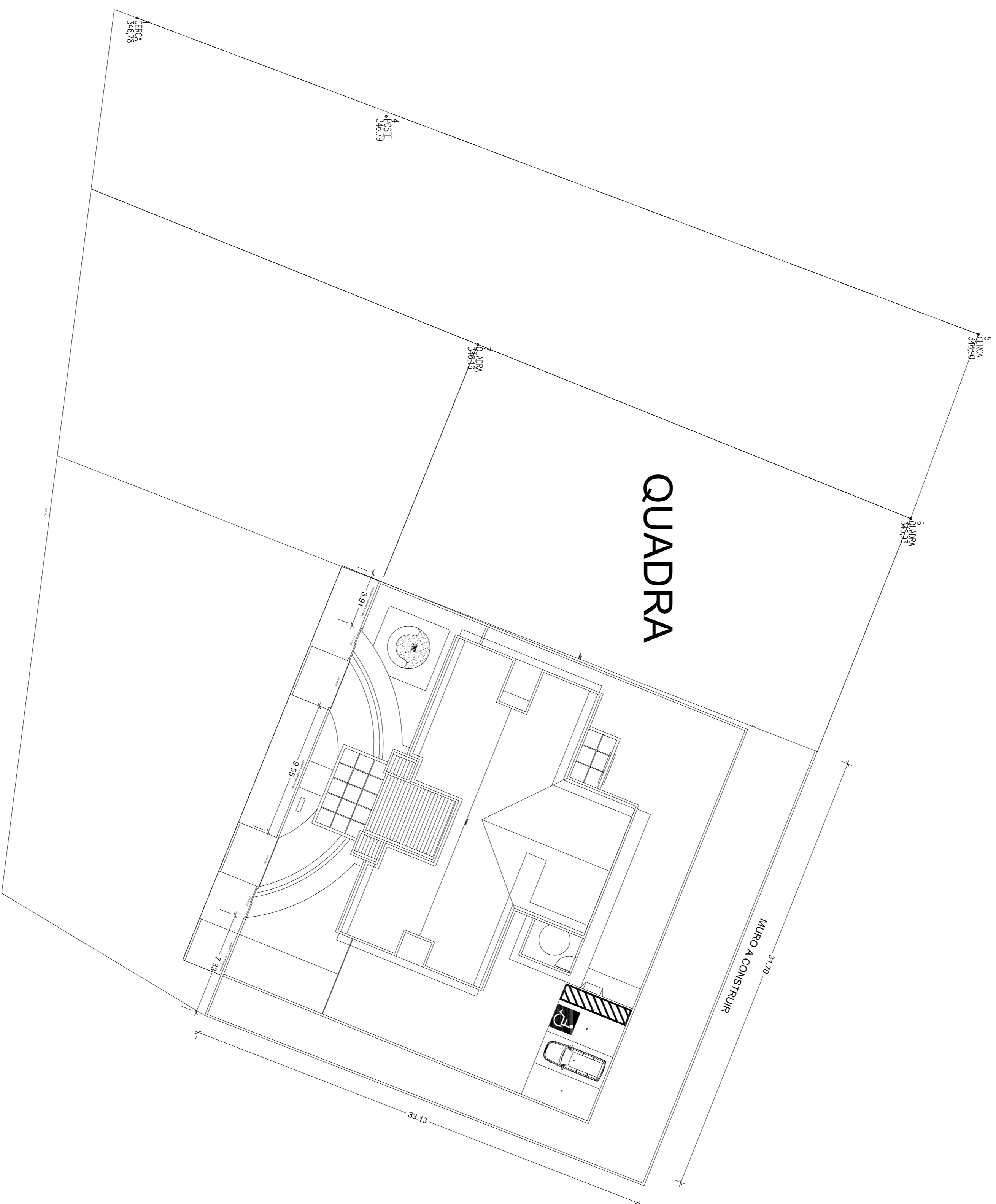

DETALHAMENTO DO MURO DE FECHAMENTO
S/ESCALA

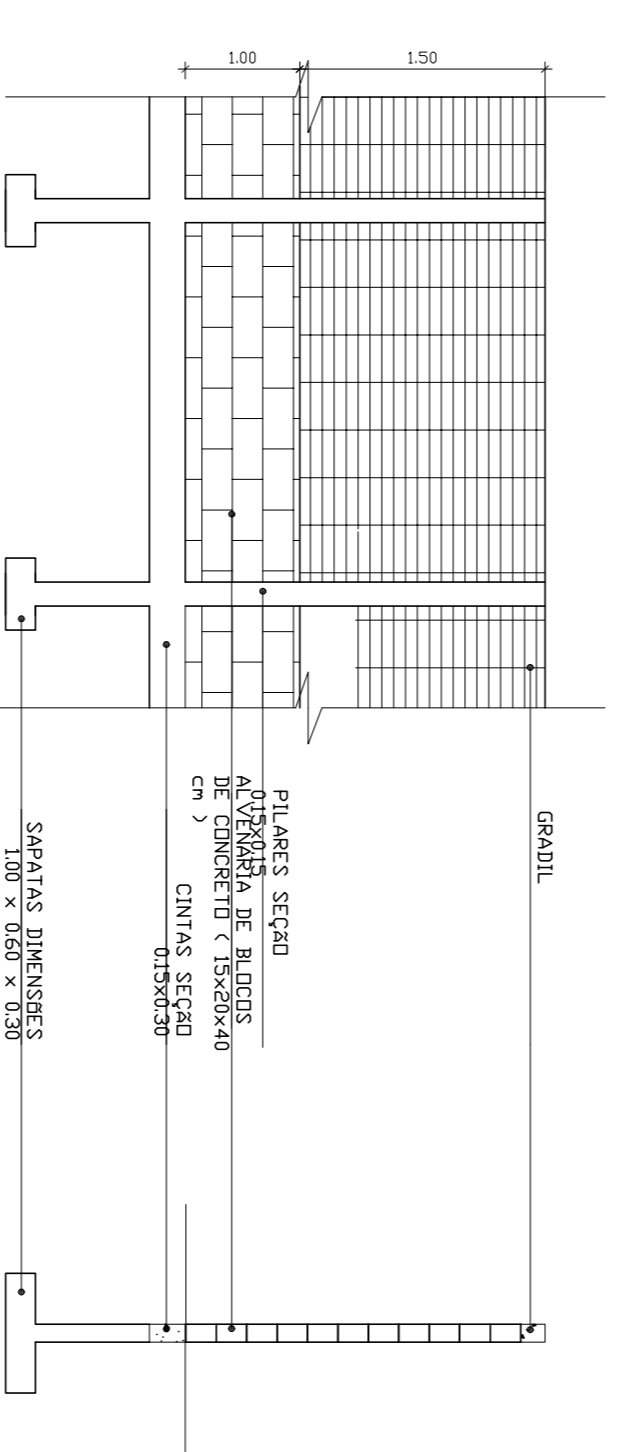

DETALHAMENTO DE MURETA E GRADIL FRONTAL
S/ESCALA

MURO DE FECHAMENTO
1/50

S SÓLIDA
Consultoria, Engenharia e Serviços
Rua do Sincronismo, 111 - JARDIM VITÓRIA, JARDIM
Cidade de São Paulo - SP

CONTEÚDO:
MURO DE FECHAMENTO
DETALHAMENTO DO MURO DE FECHAMENTO
DETALHAMENTO DA MURETA FRONTAL

**PREFEITURA MUNICIPAL DE VARGEM ALTA
ESTADO DO ESPÍRITO SANTO**

TÍTULO
PROJETO DE SISTEMA DE DRENAGEM E CONSTRUÇÃO DE MURO - PEDRA BRANCA - VARGEM ALTA - ES.

PROJETO	ARQUITETÔNICO	REVISÃO	00	DE: 16/08/2018	POR: GERALDO
ESCALA	INDICADA	DATA	DESENHO	PRISILA COSTALONGA	FRANCIÇA
	PREFEITO MUNICIPAL	DEZEMBRO/2018			01/01

RES.P. TÉCNICO
JOAO CHRISOSTOMO ALTOE
GERALDO BRUNORO ESTEVES
ENGENHEIRO CIVIL E ELÉTRICIANO - CREA ES 37390

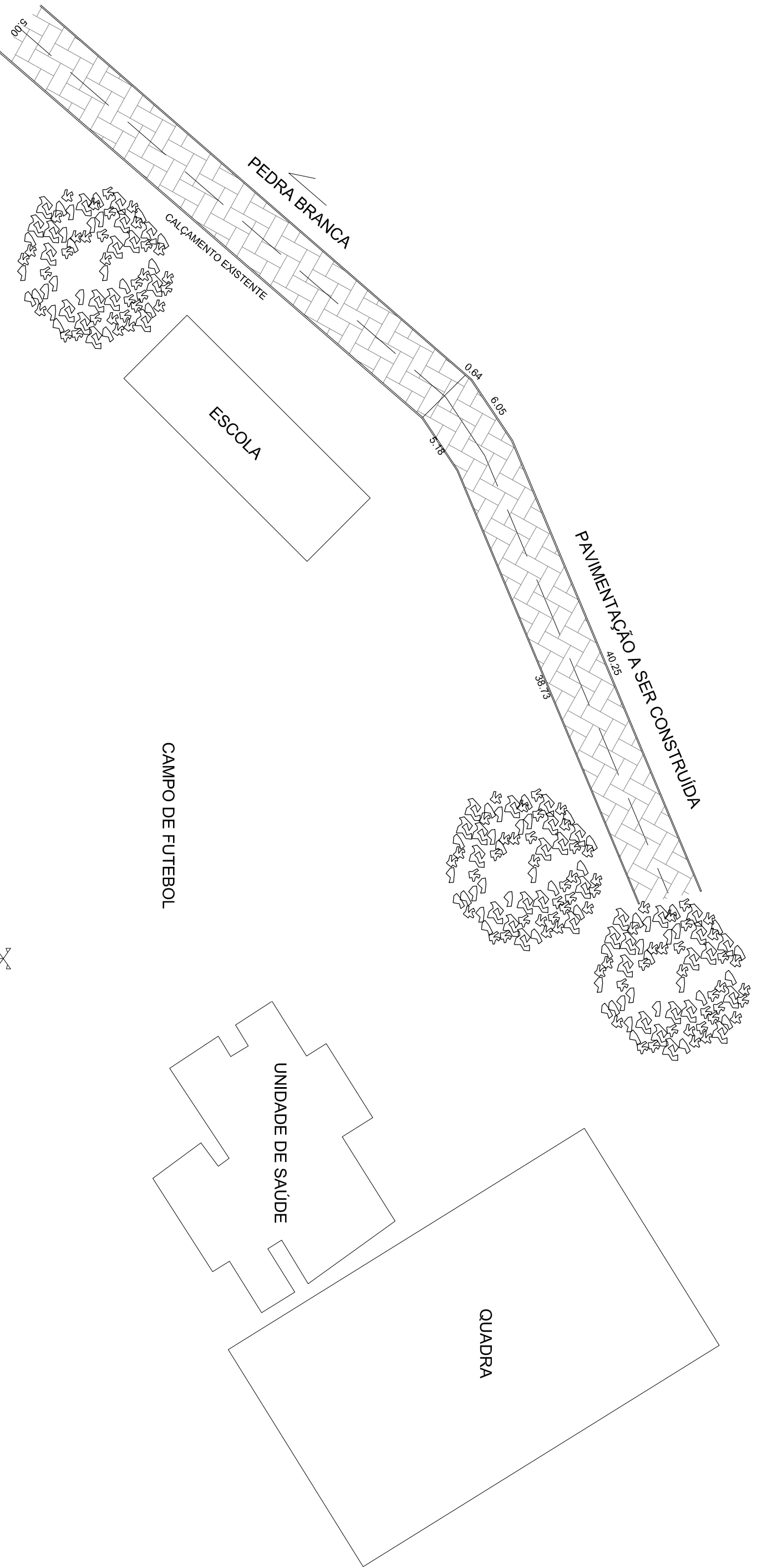

PAVIMENTAÇÃO DE RUA
1/200

DETALHAMENTO DA CAIXA DE RUA
SEM ESCALA

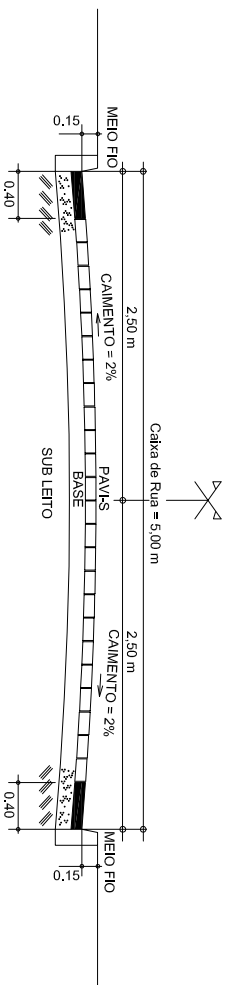

 SÓLIDA <small>Consultoria, Engenharia e Serviços</small> <small>CNPJ nº 07.220.088/0001-10 - INSC. EST. Nº 171.328.988/0001-10 - INSC. MUN. Nº 171.328.988/0001-10</small>		CONTEÚDO: PAVIMENTAÇÃO DETALHADA DA CAIXA DE RUA
PREFEITURA MUNICIPAL DE VARGEM ALTA ESTADO DO ESPÍRITO SANTO		
TÍTULO: PAVIMENTAÇÃO DE RUA PRÓXIMO A QUADRA E UNIDADE DE SAÚDE DE PEDRA BRANCA VARGEM ALTA - ES.		
PROJETO PROJETO ARQUITETÔNICO	REVISÃO 00 DE 08/05/2018 POR: GERALDO	
ESCALA INDICADA PREFEITO MUNICIPAL	DATA JANEIRO/2019	DESENHO PRISCILA COSTA LONCA
		PRANCHAS 01/01
RESP. TÉCNICO GERALDO BRUNORO ESTEVES <small>INSC. Nº 161.211/0001-10 - INSC. Nº 161.211/0001-10</small>		
JOÃO GHIROSISTOMIO ALTOE		
A3		

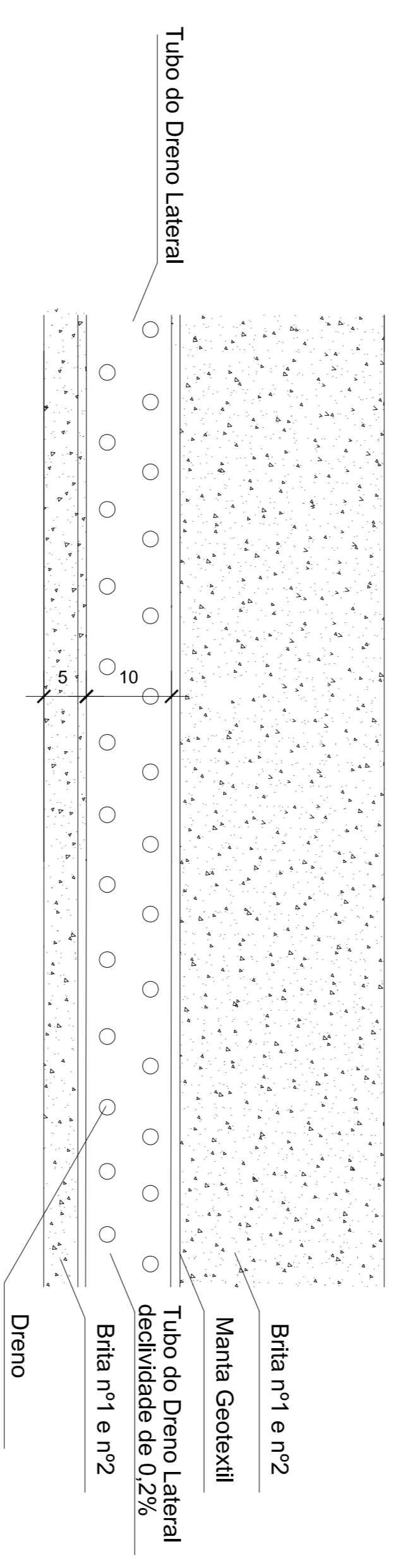
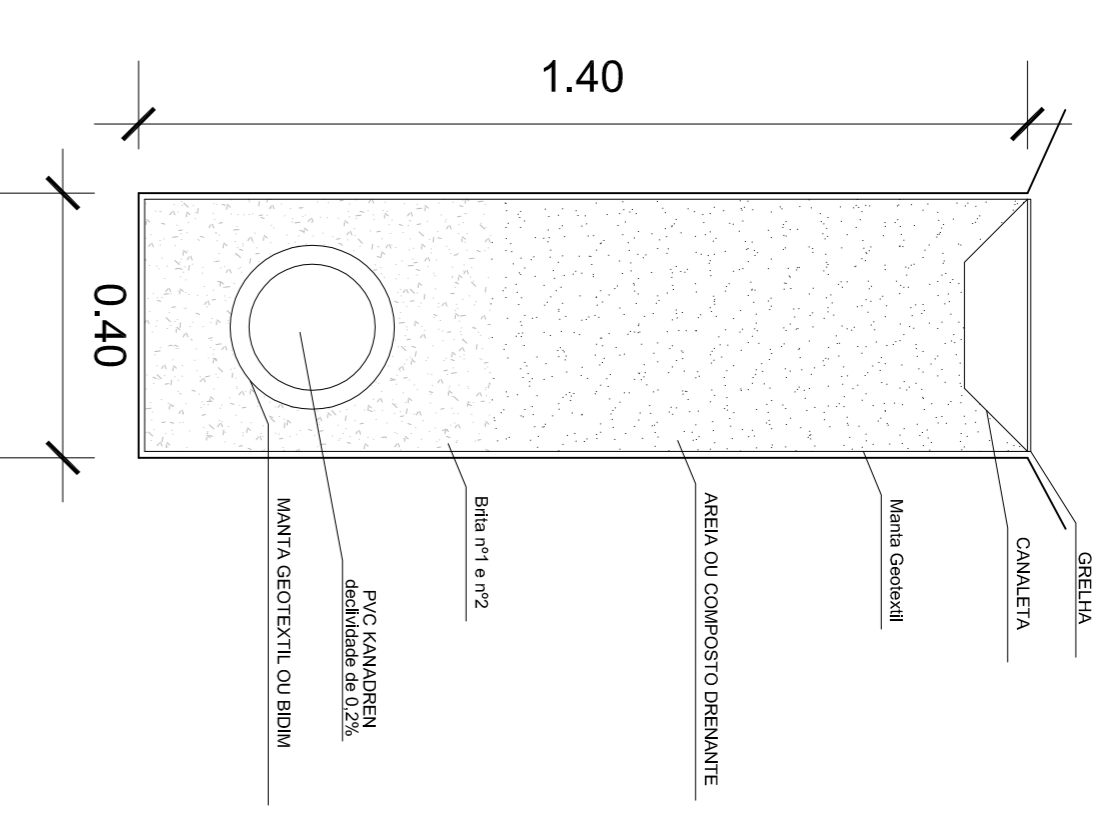
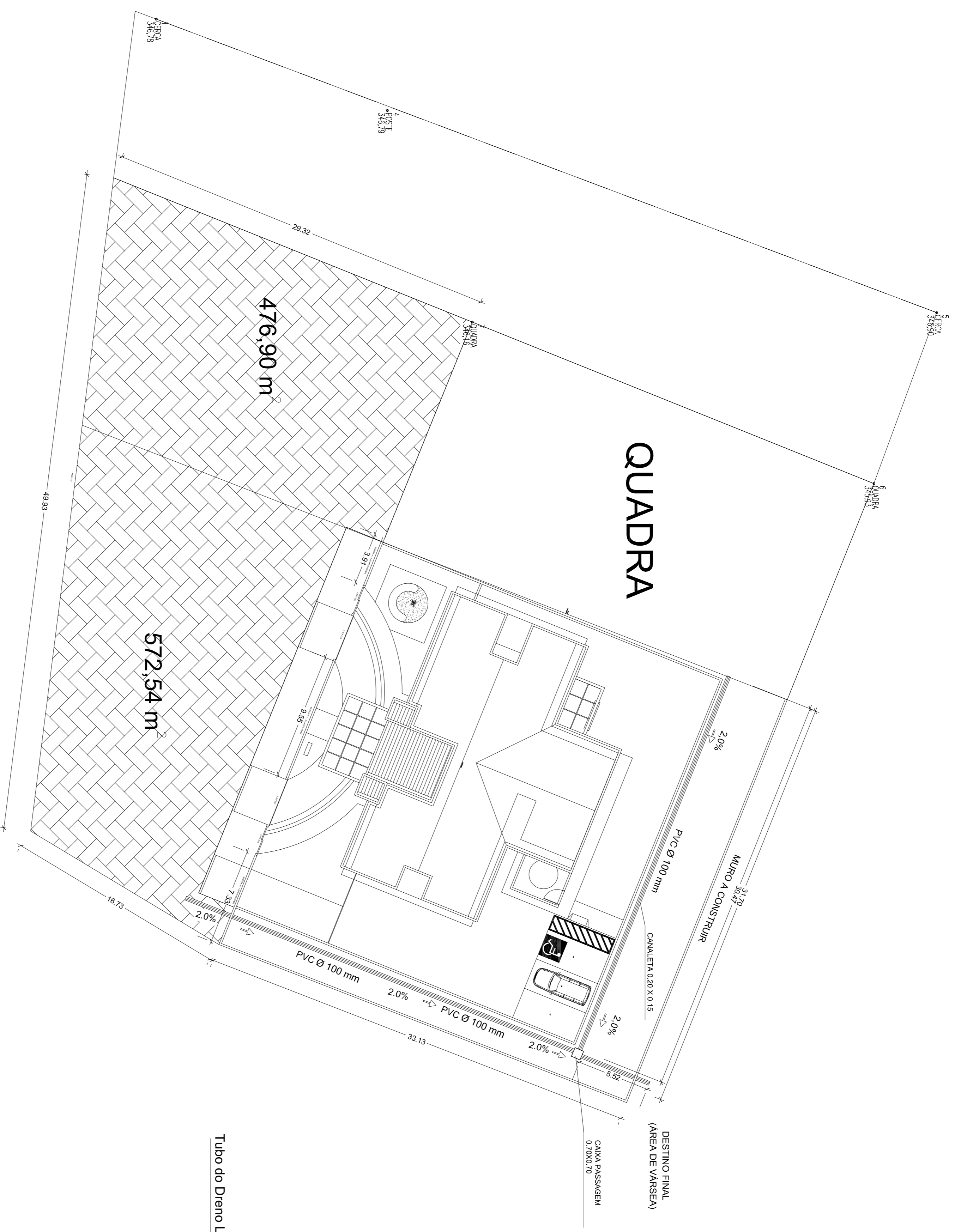

PAVIMENTAÇÃO E DRENAGEM
1/50

 SÓLIDA Consultoria, Engenharia e Serviços <small>Consultoria, Engenharia e Serviços Rua: 15 de Novembro, nº 111 - Jd. Primavera, 13130-000 - São João del-Rei, MG</small>		CONTEÚDO: PAVIMENTAÇÃO E DRENAGEM DETALHAMENTO DA DRENAGEM CORTES	
PREFEITURA MUNICIPAL DE VARGEM ALTA ESTADO DO ESPÍRITO SANTO			
TÍTULO PROJETO DE SISTEMA DE DRENAGEM E CONSTRUÇÃO DE MURTO - PEDRA BRANCA - VARGEM ALTA - ES.			
PROJETO PROJETO ARQUITETÔNICO	REVISÃO 00 DE: 16/08/2018 POR: GERALDO		
ESCALA INDICADA PREFEITO MUNICIPAL	DATA DEZEMBRO/2018	DESENHO PRISCILA COSTALONGA	FRANQUIA 01/02
RESP. TÉCNICO JOAO CHRISOSTOMO ALTOE		GERALDO BRUNORO ESTEVES <small>ENGENHEIRO CIVIL E ELÉTRICISTA - CREA ES 37390</small>	
			A1

PROSPERIDADE

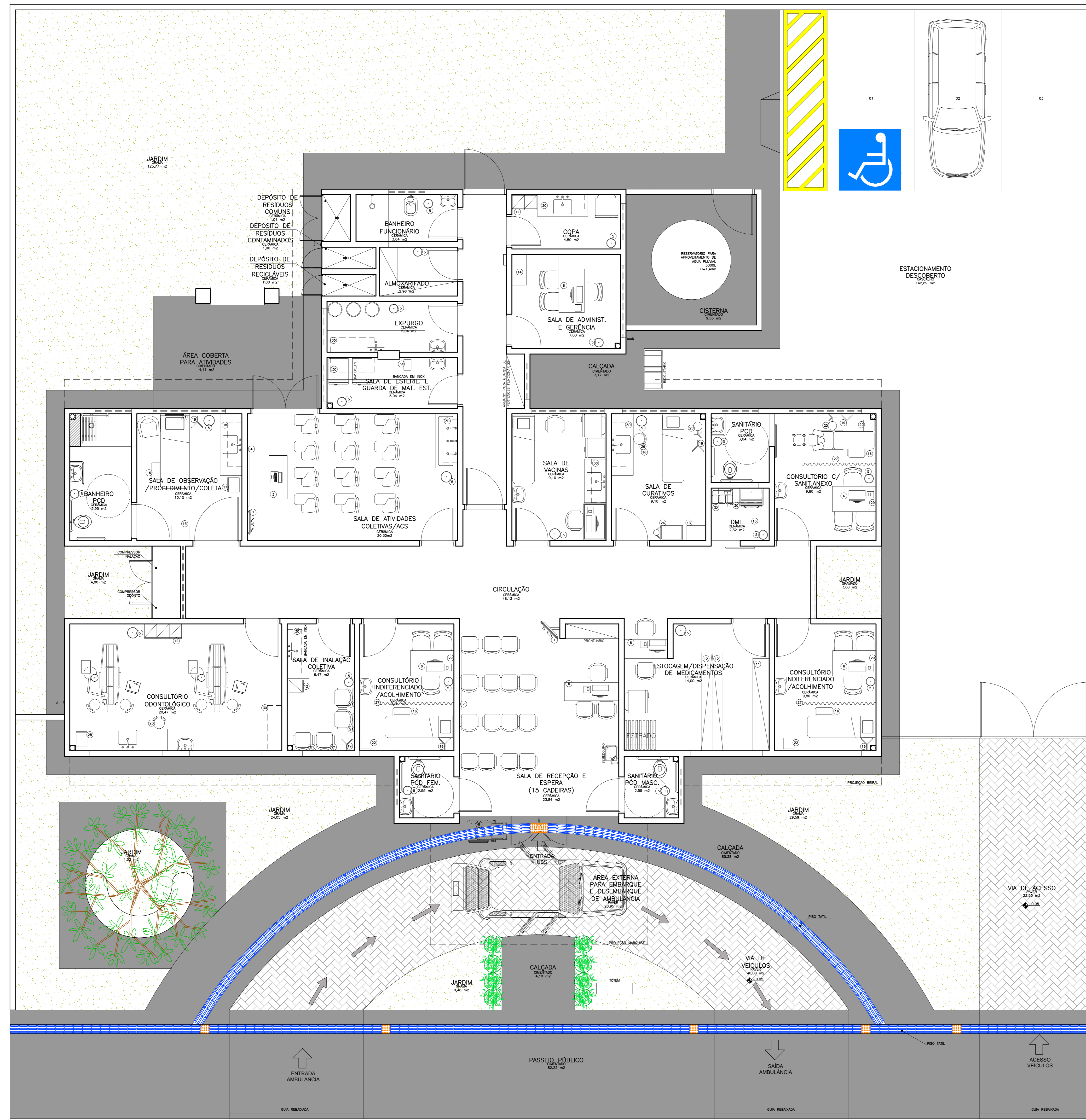

Legenda: Material

1	TELHADO	11	ARMÁRIO VITRINE
2	PIAZ	12	ARMADILHA PARA MEDICINA
3	MEIA (JONHOLE)	13	SUPOORTE DE SORO
4	QUADRO BRANCO NA PAREDE	14	QUADRÍCULA
5	BANDEJA DE USO	15	REGUA DE GAIRES
6	APRENDIZADO NA MESA	16	BANDEJA MÓVEL
7	QUADRO DE AVISO NA PAREDE	17	BANDEJA REFRIGERADA
8	CADERNO DE BOMBS	18	CARRINHO DE QUARTINHO
9	PREFATOR DE SULLMARRIA	19	FOCO DE LUZ
10	NOTICADOR	20	BANDEJA LABORATORIAL
11	ESTRUTE COM PROTEÇÃO	21	SOBRE
12	ARMÁRIO	22	ALICATILHA
13	MEIA ALUMINIA	23	NECESSÁRIO
14	ARMÁRIO	24	ARMÁRIO SUSPENSO
15	INTELA	25	SELAÇÃO
16	ESCALA COM DOIS DEGRÁUS	26	CARRINHO DE LIMPIEZA

Obs:
Medidas em centímetros.
O autor se não apresentar ao de acordo.
Conferir medidas no local.

Suaviza e sugere para email: carlos@carlosmarchesi.com.br



PROJETO BÁSICO DE ARQUITETURA
PLANTA BAIXA LAYOUT

Código: 410 BA UBS 1-1
Folha: 03-04

UNIDADE BÁSICA DE SAÚDE-PORTE I

Ministério da Saúde
BRASIL

Proprietário:
Ministério da Saúde

Situação sem escala

Arquiteto:
CARLOS EDUARDO PEREIRA MARCHESI
CAU PR 432.642-9
MEP ARQUITETURA E PLANEJAMENTO LTDA

VER PRANCHA 1

PROFISSIONAIS ASSOCIADOS

E: carlos@carlosmarchesi.com.br D: www.carlosmarchesi.com.br R: 1435772

Planta Baixa Layout
Nível: 0,00m
Escala: 1:50
Área: 288,22m²

NOTA: - Os ambientes sanit./P.C.D. e banheiros/vasc./funic. feminino terão forro de gesso 2,40m para os ambientes D.M. e aluminizado term janelas voltadas para o exterior.
- O muro receberá pintura eletrolítica cor cinza, marca Saneel ou Sinter. Cor AB BARRILETO 4331.
- A marquise receberá pintura eletrolítica cor cinza.