

**PLANTA DE LOCALIZAÇÃO**  
Cotas em metro.  
Escala - 1/7500

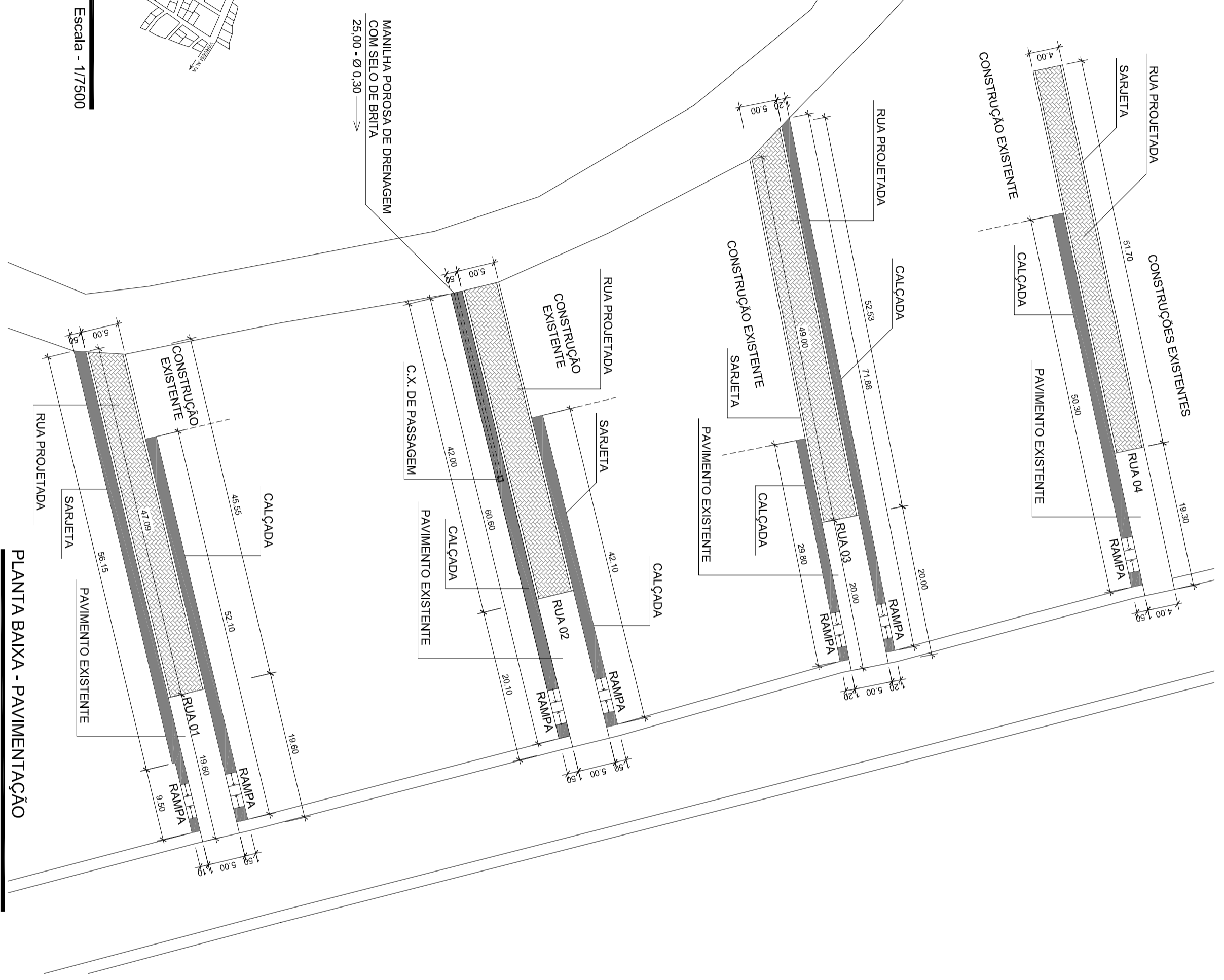

**PLANTA BAIXA - PAVIMENTAÇÃO**  
Cotas em metro.  
Escala - 1/500

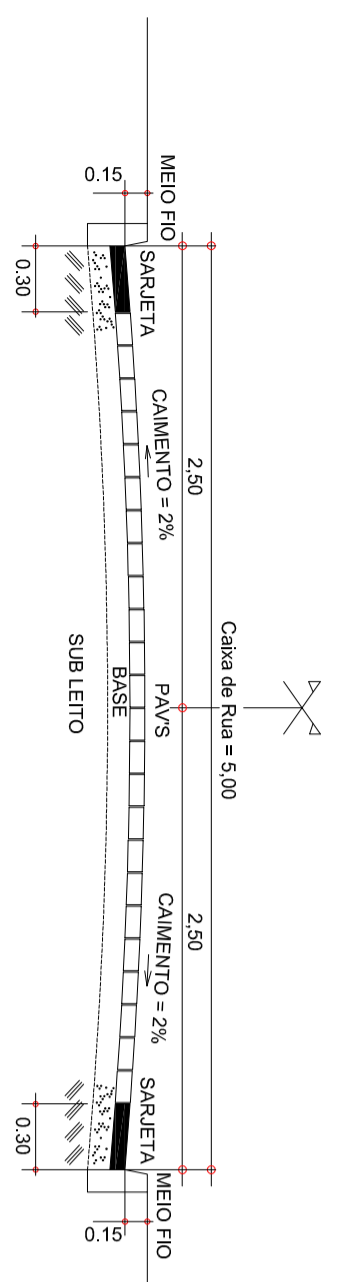

**SEÇÃO TRANSVERSAL**  
Cotas em metro.  
Escala - 1/50

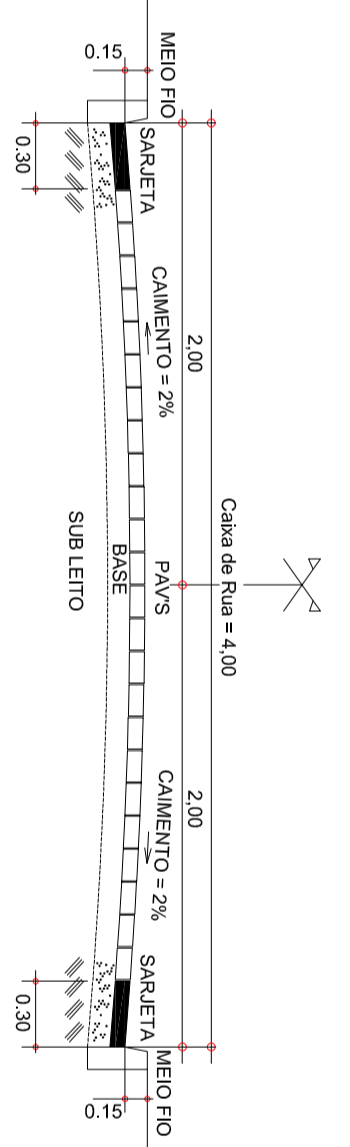

**SEÇÃO TRANSVERSAL**  
Cotas em metro.  
Escala - 1/50

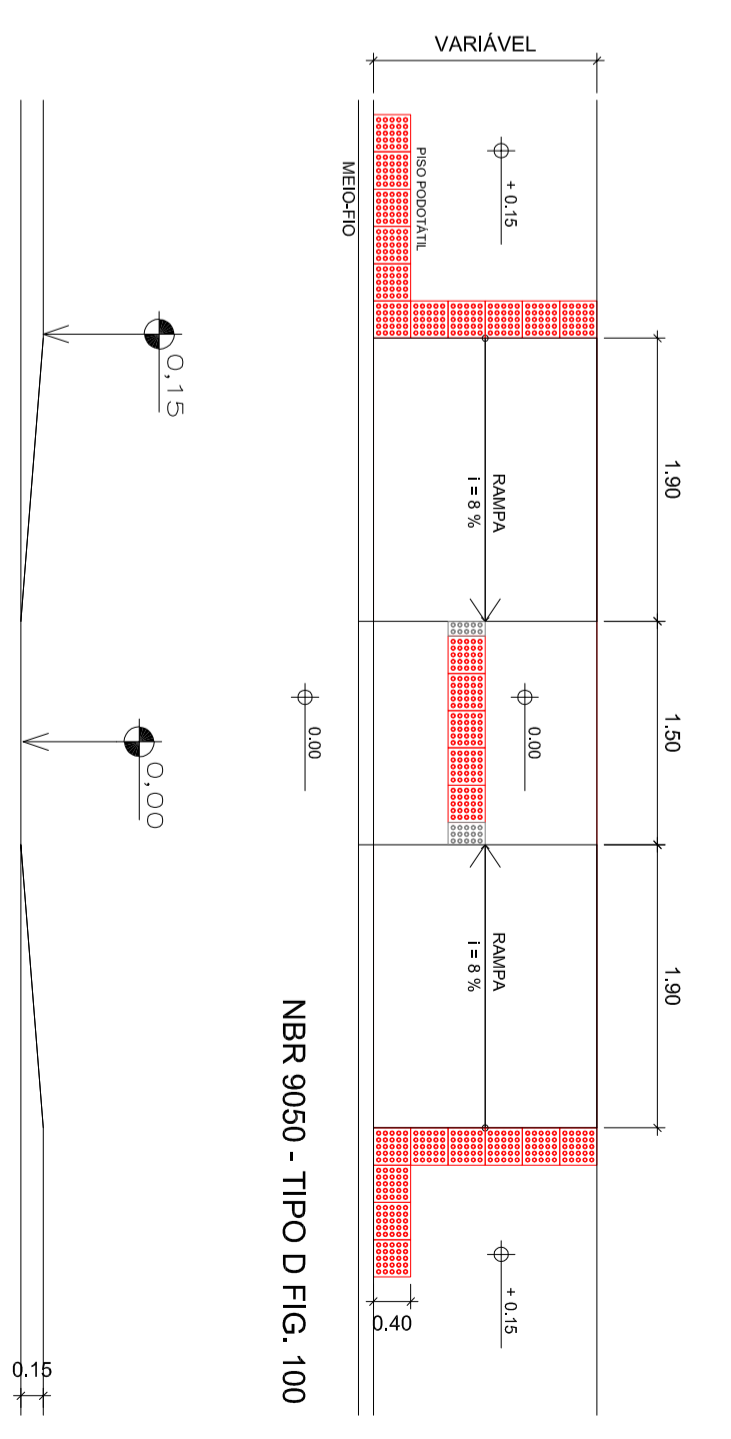

**DET - PASSEIO - RAMPA DE ACESSIBILIDADE**  
Cotas em metro.  
Escala - 1/50

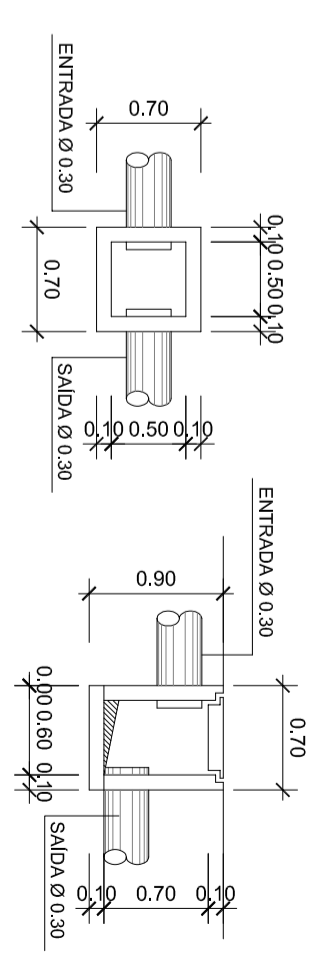

**DETALHE CAIXA DE PASSAGEM**  
Cotas em metro.  
Escala - 1/50

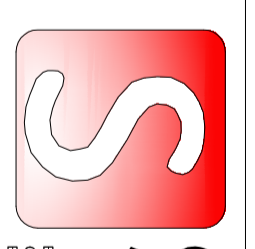

**SÓLIDA**  
Consultoria, Engenharia e Serviços  
Endereço: Av. Getúlio Vargas, nº 1170, Sala 01, Centro, Alfredo Chaves-ES, CEP 29.240-000 Tel: (27) 3169-1889 / (27) 99889-4876  
E-mail: [contato@solida.com.br](mailto:contato@solida.com.br)

CONTEÚDO:  
PLANTA BAIXA - PAVIMENTAÇÃO  
DET. PASSEIO - RAMPA DE ACESSIBILIDADE  
SEÇÃO TRANSVERSAL  
DETALHE CAIXA DE PASSAGEM  
PLANTA DE LOCALIZAÇÃO



**PREFEITURA MUNICIPAL DE VARGEM ALTA**  
**ESTADO DO ESPÍRITO SANTO**

TÍTULO  
**PROJETO PARA PAVIMENTAÇÃO DE RUAS NA LOCALIDADE DE VILA ESPERANÇA - VARGEM ALTA - ES.**

PROJETO  
**PROJETO DE PAVIMENTAÇÃO**

ESCALA	INDICADA	DATA	DESENHO	PRANCHAS
PREFEITO MUNICIPAL	AGOSTO/2019	GERALDO DALECRODE	01/01	

REVISÃO	DE:	DE:	POR:
00	DE: 14/08/2019	POR: IAN	

RESP. TÉCNICO	JOÃO CHRISÓSTOMO ALTOÉ	ENGENHEIRO CIVIL E ELETROTÉCNICO - CREA/ES 33729/0
---------------	------------------------	--

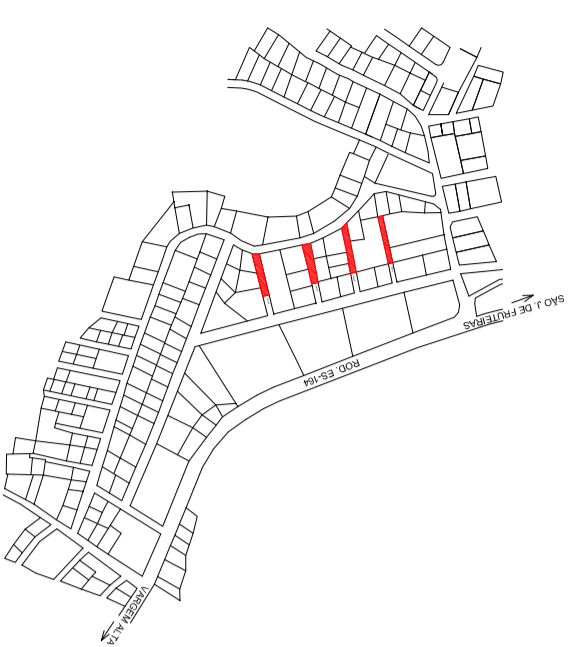

PLANTA DE LOCALIZAÇÃO  
Cotas em metro. Escala - 1/7500

PLANTA BAIXA - SINALIZAÇÃO VIÁRIA  
Cotas em metro. Escala - 1/500

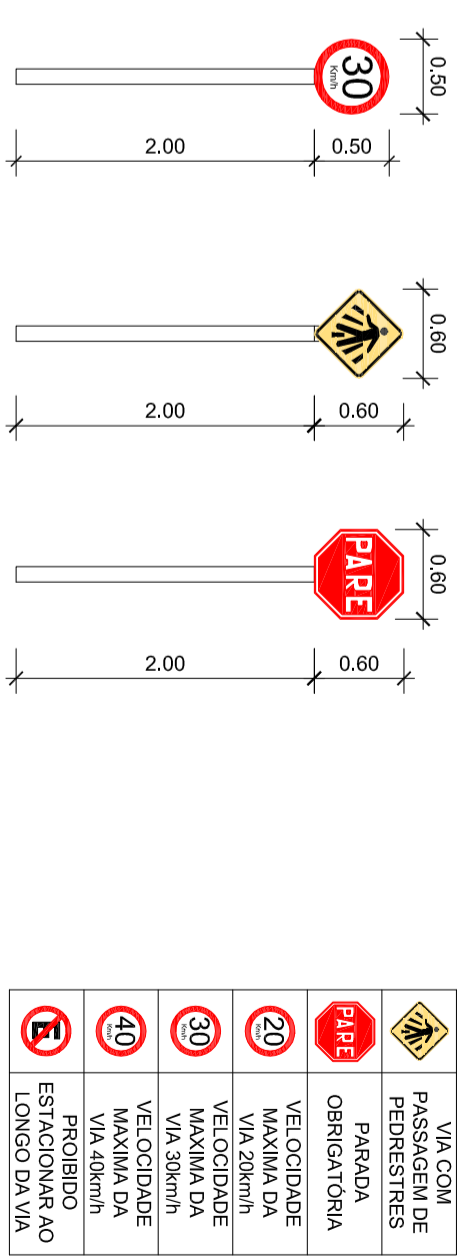

DETALHE - PLACAS  
Cotas em metro. Escala - 1/50

	VIA COM PASSAGEM DE PEDRESTRES
	PARADA OBRIGATORIA
	VELOCIDADE MAXIMA DA VIA 20km/h
	VELOCIDADE MAXIMA DA VIA 30km/h
	VELOCIDADE MAXIMA DA VIA 40km/h
	PROIBIDO ESTACIONAR AO LONGO DA VIA

**S SÓLIDA**  
 Consultoria, Engenharia e Serviços  
 Endereço: Av. Getúlio Vargas, nº 1170, Sala 01, Centro, Alfredo Chaves-ES, CEP 29.240-000 Tel: (27) 3169-1889 / (27) 99889-4876  
 E-mail: [contato@solidas.com.br](mailto:contato@solidas.com.br)

**PREFEITURA MUNICIPAL DE VARGEM ALTA**  
**ESTADO DO ESPIRITO SANTO**  
 TÍTULO  
 PROJETO PARA PAVIMENTAÇÃO DE RUAS NA LOCALIDADE DE VILA ESPERANÇA - VARGEM ALTA - ES.

PROJETO	REVISÃO
PROJETO DE SINALIZAÇÃO VIÁRIA	00 DE: 14/08/2019 POR: IAN
ESCALA INDICADA	DESENHO GERALDO
AGOSTO/2019	PRANCHA 01/01
PREFEITO MUNICIPAL	
JOÃO CHRISÓSTOMO ALTOÉ	

RESP. TÉCNICO  
 GERALDO BRUNORO ESTEVES  
 ENGENHEIRO CIVIL E ELETROTÉCNICO - CREA/ES 33729/0