

MUNICÍPIO DE VARGEM ALTA
ESTADO DO ESPÍRITO SANTO

ÓRGÃO



OFICIAL

ELIESER RABELLO
PREFEITO MUNICIPAL

VARGEM ALTA – SEGUNDA-FEIRA, 18 DE MAIO DE 2026 – Nº 2831

PODER EXECUTIVO MUNICIPAL

ATOS DO PODER EXECUTIVO MUNICIPAL

LEIS

LEI Nº 1626, DE 15 DE MAIO DE 2026.

RECLASSIFICA AS ÁREAS PÚBLICAS ABRANGIDAS PELA LEI MUNICIPAL Nº 1.129/2015 PARA A CATEGORIA DE BENS DOMINICAIS (PATRIMÔNIO DISPONÍVEL DO MUNICÍPIO) E DÁ OUTRAS PROVIDÊNCIAS.

O PREFEITO MUNICIPAL DE VARGEM ALTA, ESTADO DO ESPÍRITO SANTO; faço saber que a Câmara Municipal aprovou e eu sanciono a seguinte Lei:

Art. 1º As áreas públicas abrangidas pela Lei Municipal nº 1.129/2015, que foram desincorporadas da categoria de bem de uso comum do povo e transferidas para a categoria de bem patrimonial de uso especial, ficam, por força desta Lei, reclassificadas para a categoria de bens dominicais (patrimônio disponível do Município), para fins de reorganização patrimonial e adequação ao reordenamento urbanístico do empreendimento.

Art. 2º Para fins de controle patrimonial e delimitação administrativa, consideram-se abrangidas por esta Lei, dentre as áreas públicas internas do empreendimento, as seguintes parcelas, com as respectivas metragens:

- I – vias de circulação interna: 32.476,44 m²;
- II – praças: 10.591,26 m²;
- III – Reserva Canto da Floresta (Reserva Legal/IDAF) e Floresta Central: 126.670,61 m²;
- IV – Preservação da Nascente: 8.841,83 m²;
- V – Preservação do Córrego 1 (3.400,82 m²) e Preservação do Córrego 2 (2.840,47 m²);
- VI – Servidão de Drenagem: 2.082,05 m².

Parágrafo único. A identificação final das áreas será comprovada por planta, memorial descritivo, matrículas/averbações e demais peças técnicas constantes do processo administrativo e do registro imobiliário, podendo o Executivo promover ajustes meramente técnicos de descrição, desde que não alterem o objeto e as metragens globais aqui referidas.

Art. 3º Fica o Poder Executivo Municipal expressamente autorizado, em decorrência do procedimento de cancelamento da aprovação do empreendimento “Residencial Sombra do Jequitibá” e da aprovação do Condomínio de Lotes – “CASTLE HILL RESORT RESIDENCE”, a promover a transferência, retrocessão ou outra forma juridicamente adequada de devolução das áreas públicas descritas no art. 2º ao empreendimento substitutivo, nos limites estritamente necessários à implantação do novo regime urbanístico, observado o interesse público e a legislação aplicável.

§ 1º A autorização prevista no caput fica condicionada, cumulativamente, a:

- I – existência de processo administrativo formal, devidamente instruído, que comprove o cancelamento da aprovação do loteamento anterior e a aprovação regular do Condomínio de Lotes “CASTLE HILL RESORT RESIDENCE”, com todos os pareceres técnicos e jurídicos necessários;
- II – realização de avaliação e demais providências exigidas para a forma jurídica escolhida (retrocessão, permuta, alienação, cessão, retificação/cancelamento registral, ou instrumento equivalente), conforme o caso;
- III – observância das exigências da legislação urbanística, ambiental, registral e patrimonial, inclusive quanto a eventuais áreas com restrições permanentes.

§ 2º Caso se conclua, por manifestação técnica e/ou jurídica, que determinada parcela não pode integrar a esfera disponível por conter limitações ambientais, servidões, áreas de preservação, reserva legal/IDAF, áreas de drenagem ou outras restrições, o Poder Executivo deverá, no mesmo processo, indicar a solução adequada, preservando tais limitações e garantindo a finalidade pública ou ambiental correspondente, sem prejuízo do reordenamento do empreendimento.

§ 3º A formalização da medida prevista no caput deverá ser realizada por instrumento jurídico próprio, com cláusulas mínimas de: (a) identificação exata das áreas; (b) destinação urbanística; (c) responsabilidades pela infraestrutura e manutenção; (d) preservação das restrições ambientais e servidões; (e) regras de reversão/retorno ao patrimônio municipal, quando cabível; e (f) providências registrais.

Art. 4º Para fins de formalização da reorganização dominial e registral decorrente do cancelamento da aprovação do empreendimento anterior e da implantação do Condomínio de Lotes, fica autorizada a transferência da área efetivamente delimitada em planta, memorial descritivo e matrícula imobiliária, mediante valor simbólico de R\$ 0,10 (dez centavos de real) por metro quadrado (m²), exclusivamente para viabilizar os atos registrais necessários.

§ 1º O valor previsto no caput possui natureza meramente instrumental e administrativa, não se caracterizando como avaliação mercadológica do bem, nem servindo como parâmetro para aferição de valor venal ou de mercado.

§ 2º A formalização da transferência prevista neste artigo não se sujeita à incidência do Imposto sobre Transmissão de Bens Imóveis – ITBI, por não configurar ato oneroso translativo de propriedade, constituindo providência vinculada à regularização urbanística e registral de interesse público.

§ 3º O reconhecimento da não incidência tributária dependerá de requerimento do interessado e de decisão fundamentada da Administração Tributária Municipal, condicionada à comprovação de que a transferência decorre exclusivamente da reorganização autorizada por esta Lei.

Art. 5º Para execução do disposto nesta Lei, fica o Poder Executivo autorizado a:

- I – promover a atualização do cadastro patrimonial e do cadastro urbanístico municipal;
- II – praticar os atos necessários à regularização registral perante o Cartório de Registro de Imóveis competente;
- III – expedir atos complementares e firmar os instrumentos administrativos e/ou contratuais necessários, observadas as condições desta Lei.

Art. 6º A presente Lei não convalida ocupações, cercamentos, controles de acesso ou restrições de circulação que eventualmente tenham sido implementados em desacordo com a legislação, os quais deverão ser analisados e regularizados, se cabível, em procedimento próprio.

Art. 7º Esta Lei entra em vigor na data de sua publicação.

Art. 8º Revogam-se as disposições em contrário, especialmente a Lei Municipal nº 1.129/2015.

Vargem Alta-ES, 15 de maio de 2026.

ELIESER RABELLO
Prefeito Municipal

LEI Nº 1627, DE 15 DE MAIO DE 2026.

ALTERA A LEI Nº 1.123, DE 01 DE SETEMBRO DE 2015.

O PREFEITO MUNICIPAL DE VARGEM ALTA, ESTADO DO ESPÍRITO SANTO; faço saber que a Câmara Municipal aprovou e eu sanciono a seguinte Lei:

Art. 1º Os dispositivos a seguir enumerados da Lei Municipal nº 1.123, de 01 de setembro de 2015, passam a vigorar com a seguinte redação:

(...)

Art. 7º

II – O Conselho Municipal de Segurança Alimentar e Nutricional de Vargem Alta – COMSEA-VA, órgão vinculado à Secretaria Municipal de Assistência e Desenvolvimento Social, será composto conforme disposto nos parágrafos seguintes.

§ 1º O COMSEA-VA será vinculado à Secretaria Municipal de Assistência e Desenvolvimento Social e será composto por doze (12) membros titulares e igual número de suplentes, sendo:

I – 1/3 representantes do Poder Público (4 membros):

- a) Secretaria Municipal de Assistência e Desenvolvimento Social;*
- b) Secretaria Municipal de Saúde;*
- c) Secretaria Municipal de Educação;*
- d) Secretaria Municipal de Agricultura.*

II – 2/3 representantes da Sociedade Civil (8 membros), sendo:

- a) 2 representantes de entidades que atuam com grupos em vulnerabilidade alimentar;*
- b) 2 representantes de instituição religiosa com atuação social;*
- c) 2 representantes de cooperativa ou movimento de produtores de alimentos;*
- d) 2 representantes de associações comunitárias, organizações não governamentais ou movimentos populares organizados.*

§ 2º Compete ao COMSEA-VA:

- a) propor diretrizes da Política e do Plano Municipal de Segurança Alimentar e Nutricional;*
- b) articular e mobilizar a sociedade civil para ações contra a insegurança alimentar;*
- c) monitorar a execução da Política Municipal de Segurança Alimentar e Nutricional;*
- d) promover campanhas de conscientização pública;*
- e) emitir pareceres sobre planos, programas e projetos de segurança alimentar e nutricional;*
- f) criar comissões e grupos de trabalho;*
- g) estimular estudos e pesquisas na área de segurança alimentar e nutricional;*
- h) elaborar seu regimento interno.*

§ 3º Os representantes da Sociedade Civil Organizada serão escolhidos mediante processo de credenciamento público, assegurada ampla participação e concorrência às vagas, em ato designado para esse fim.

§ 4º O Presidente e o Vice-Presidente do COMSEA-VA serão escolhidos entre os membros da sociedade civil, sendo a Secretaria Geral exercida pelo Presidente da CAISAN-VA.

§ 5º A função de conselheiro não será remunerada, sendo considerada de relevante interesse público.

§ 6º O COMSEA-VA contará com estrutura física, recursos humanos e materiais disponibilizados pelo Município para o pleno exercício de suas competências.

Art. 2º Esta Lei entra em vigor na data de sua publicação.

Art. 3º Ficam revogadas as disposições em contrário, especialmente aquelas que tratam da composição anterior do COMSEA-VA no art. 7º da Lei nº 1.123/2015.

Vargem Alta-ES, 15 de maio de 2026.

ELIESER RABELLO
Prefeito Municipal

LEI Nº 1628, DE 15 DE MAIO DE 2026.

ALTERA A LEI Nº 997, DE 31 DE DEZEMBRO DE 2012 E DÁ OUTRAS PROVIDÊNCIAS.

O PREFEITO MUNICIPAL DE VARGEM ALTA, ESTADO DO ESPÍRITO SANTO; faço saber que a Câmara Municipal aprovou e eu sanciono a seguinte Lei:

Art. 1º Os dispositivos a seguir enumerados da Lei nº 997, de 31 de dezembro de 2012, que "dispõe sobre a estrutura organizacional do Poder Executivo municipal e dá outras providências", passam a vigorar com a seguinte redação:

(....)

Art. 27 A Secretaria Municipal de Agricultura compõe-se das seguintes unidades de serviço:

- I – Subsecretaria;
- II – Departamento de Agricultura e Pecuária;
- III – Departamento de Cafeicultura e Agronegócio;
- IV – Departamento Administrativo;
- V - Gerente do Serviço de Inspeção Municipal;
- VI - Assessoria de Frota e Manutenção de Máquinas e Veículos.

Parágrafo único - Os órgãos mencionados neste artigo vinculam-se ao Prefeito Municipal por linha de subordinação e sua representação gráfica é a constante do Anexo IX, parte integrante desta Lei.

(....)

ANEXO IX SECRETARIA MUNICIPAL DE AGRICULTURA

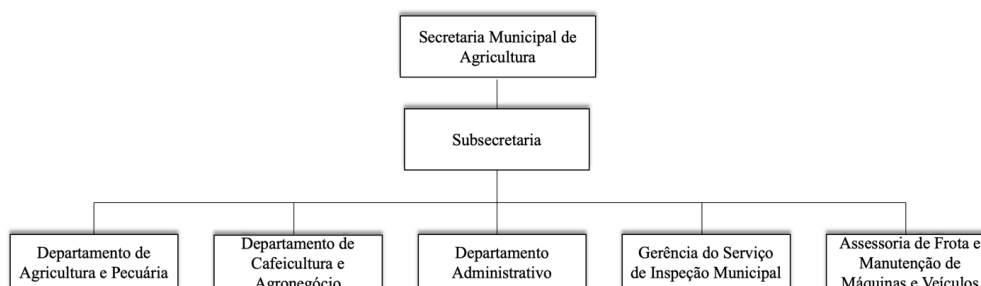

(.....)

ANEXO XIV - ATRIBUIÇÕES DOS CARGOS CRIADOS E CONSOLIDADOS NA ESTRUTURA ADMINISTRATIVA MUNICIPAL

(.....)

SECRETARIA MUNICIPAL DE AGRICULTURA

(.....)

ASSESSORIA DE FROTA E MANUTENÇÃO DE MÁQUINAS E VEÍCULOS

Atribuições:

- I - Assessorar e supervisionar a frota de máquinas agrícolas e veículos oficiais da Secretaria Municipal de Agricultura;
- II - Planejar, coordenar e controlar o abastecimento de combustíveis das máquinas e veículos, garantindo o uso racional e o registro adequado do consumo;
- III - Realizar o controle da utilização, troca e estoque de óleos de motor, óleos hidráulicos, lubrificantes e fluidos correlatos;
- IV - Coordenar a recepção, conferência, liberação e controle de pneus, incluindo substituições, recapagens, alinhamento e balanceamento;
- V - Controlar o estoque, a distribuição e a aplicação de peças, insumos e materiais destinados à manutenção da frota;
- VI - Monitorar e registrar as máquinas e veículos que apresentem falhas, avarias ou necessidade de manutenção preventiva e corretiva;
- VII - Recepcionar, conferir e liberar produtos de limpeza, conservação e lubrificação das máquinas e veículos, assegurando sua correta utilização;
- VIII - Acompanhar, verificar e validar os serviços de manutenção a serem executados, bem como os serviços já realizados, garantindo qualidade e conformidade;
- IX - Recolher junto ao setor administrativo as ordens de serviço, manutenções e atendimentos agendados;
- X - Providenciar a entrega ao setor administrativo dos registros e comprovantes dos serviços executados;
- XI - Manter atualizados os controles, relatórios e registros administrativos referentes à frota e às manutenções;
- XII - Atuar de forma integrada com o setor administrativo, oficinas, fornecedores e operadores, assegurando o fluxo adequado das informações;
- XIII - Zelar pelo uso correto, seguro e econômico das máquinas e veículos, contribuindo para a conservação do patrimônio público.

Art. 2º Esta Lei entra em vigor na data de sua publicação, revogando-se as disposições em contrário.

Vargem Alta-ES, 15 de maio de 2026.

ELIESER RABELLO
Prefeito Municipal

EDITAIS

PREFEITURA MUNICIPAL DE VARGEM ALTA - ES
PROCESSO SELETIVO Nº 002/2025
EDITAL Nº 074/2026
CONVOCAÇÃO

O Exmo. Senhor Prefeito do Município de Vargem Alta, Estado do Espírito Santo, no uso de suas atribuições legais, **CONVOCA** o(s) candidato(s) abaixo relacionado(s), classificados(s) em Processo Seletivo Simplificado, objetivando a contratação de pessoal para suprir necessidades temporárias de excepcional interesse público, na forma do Edital de **Processo Seletivo Simplificado nº 002/2025, de 21/07/2025**, com classificação final homologada por meio do **EDITAL Nº 006/2025, de 16/09/2025**, para apresentação da documentação exigida e comprovação dos requisitos.

QUADRO GERAL		
CARGO: SERVENTE		
CLASSIFICAÇÃO	INSCRIÇÃO	NOME
25	1	ANA ROSA SALVADOR DE SOUZA

1 – DA APRESENTAÇÃO DA DOCUMENTAÇÃO – DATA E HORÁRIO

- 1.1. O candidato convocado, deverá apresentar a documentação obrigatória citada no item 2, deste Edital, no prazo de 05 (cinco) dias úteis (até o dia 25/05/2026), por meio eletrônico do sistema E-Docs na guia "encaminhamento de documento", acessando o seguinte link: <https://www.vargemalta.es.gov.br/pagina/ler/2086/protocolo-pmva-e-docs>.
- 1.2. Para acesso ao sistema E-Docs, no link informado, o candidato deverá possuir conta Gov, nível mínimo prata, que será exigido pelo sistema no momento de acesso ao mesmo.
- 1.3. Os documentos a serem apresentados deverão ter formato PDF e devendo ser capturados no sistema E-Docs individualmente, porém o envio deverá ser no mesmo encaminhamento;
- 1.4. Os documentos a serem apresentados deverão estar legíveis; sem cortes, rasuras ou apagados, de forma a possibilitar a sua integral conferência e validação;
- 1.5. Caso o comprovante de residência não esteja em nome do candidato, seu cônjuge ou seus pais, o candidato deve escrever a seguinte observação e, posteriormente, assinar de forma legível no comprovante **"declaro que resido neste endereço"**;
- 1.6. Os Certificados enviados devem estar assinados pelo candidato;
- 1.7. A Declaração de bens citada na alínea "s", a Declaração de não acúmulo de cargos e/ou proventos públicos citada na alínea "r", e a Autodeclaração étnico racial citada na alínea "u", a Ficha Cadastral "w", constantes no item 2.3, estão disponíveis no site da Prefeitura Municipal de Vargem Alta, link: https://www.vargemalta.es.gov.br/transparencia/documento/index/10?documento_tipo=15 devendo ser preenchidas e assinadas individualmente, e deverão ser enviadas na forma dos Itens 1.1, 1.2 e 1.3 deste Edital;
- 1.8. O título para o envio de documentos pelo E-Docs deve conter as seguintes informações: Envio de documentação - Nome – Cargo – Processo Seletivo.

2. DA DOCUMENTAÇÃO

- 2.1. No prazo citado no item 1.1 deste edital, o candidato convocado deverá apresentar a documentação obrigatória, citada no item 2.3 deste edital.
- 2.2. A documentação apresentada pelo candidato é condição para assumir o cargo, a qual deverá estar completa e legível, sob pena de eliminação do Processo Seletivo.
- 2.3. O candidato convocado deverá apresentar os seguintes documentos:

- a) Carteira de Identidade;
- b) CPF e comprovante de situação cadastral;
- c) Título de Eleitor;
- d) Carteira de Trabalho – CTPS – páginas onde constem fotografia, número/série, dados pessoais e página do contrato do último emprego, caso possua;
- e) Comprovante de inscrição no PIS/PASEP (caso possua);
- f) Certificado de Reservista ou de dispensa de incorporação (para candidatos do sexo masculino);
- g) Certidão de Nascimento ou de Casamento (conforme o estado civil);
- h) Comprovante atual de residência (que conste o endereço completo);
- i) Comprovante dos requisitos e da escolaridade exigidos para o cargo;
- j) Comprovante de inscrição e de regularidade no órgão de classe, quando o cargo pleiteado exigir;
- k) Certidão de Quitação Eleitoral (obter junto à Justiça Eleitoral ou no site do TSE);
- l) Certidão Negativa de Antecedentes Criminais (pode ser obtida no site da Polícia Civil);
- m) Certidão Negativa Criminal "1ª Instância e 2ª Instância" (pode ser obtida no site do Tribunal de Justiça);
- n) Certidão de Nascimento dos filhos dependentes, menores de 21 anos de idade;
- o) Cartão de vacinação dos filhos dependentes, de até 7 anos de idade;
- p) CPF do cônjuge, bem como dos dependentes e comprovante de situação cadastral;
- q) Comprovante de matrícula e de frequência escolar dos filhos de 04 a 14 anos de idade;
- r) Declaração de não acúmulo de cargos públicos. O modelo poderá ser obtido através do site da Prefeitura Municipal de Vargem Alta, pelo link https://www.vargemalta.es.gov.br/transparencia/documento/index/10?documento_tipo=15 ;
- s) Declaração de bens. O modelo poderá ser obtido através do site da Prefeitura Municipal de Vargem Alta, pelo link https://www.vargemalta.es.gov.br/transparencia/documento/index/10?documento_tipo=15 ;
- t) 1 foto (3x4) atual;
- u) Autodeclaração étnico racial. O modelo poderá ser obtido através do site da Prefeitura Municipal de Vargem Alta, pelo link https://www.vargemalta.es.gov.br/transparencia/documento/index/10?documento_tipo=15 ;
- v) Cópia do cartão vacinal atualizado;
- w) Ficha de Cadastro devidamente preenchida. O modelo poderá ser obtido através do site da Prefeitura Municipal de Vargem Alta, pelo link https://www.vargemalta.es.gov.br/transparencia/documento/index/10?documento_tipo=15 ;
- x) Autodeclaração que comprove não ter sido desligado do serviço público, seja qual for o poder ou a esfera de governo, por motivo de falta disciplinar, nos últimos cinco anos. O modelo poderá ser obtido através do site da Prefeitura Municipal de Vargem Alta, pelo link https://www.vargemalta.es.gov.br/transparencia/documento/index/10?documento_tipo=15 ;

y) Na hipótese da não comprovação dos requisitos mínimos exigidos para o cargo, constantes no **Edital de Abertura do Processo Seletivo**, o candidato estará **SUMARIAMENTE ELIMINADO** do processo de seleção.

3. DOS EXAMES MÉDICOS

3.1. O candidato que apresentar toda a documentação solicitada no item 2.3 deste Edital, e estas estiverem corretas, receberá autorização para avaliação a ser realizada pelo Serviço de Medicina do Trabalho contratado pela Prefeitura, visando a emissão do Atestado de Saúde Ocupacional (ASO).

3.2. O Serviço de Medicina do Trabalho deverá indicar quais serão os exames médicos e complementares que o candidato deverá realizar, face às exigências das atividades inerentes ao cargo, tendo em vista o objetivo de averiguar as atuais condições de saúde em que se encontra, e se está apto ou não para assumir o cargo.

4. DAS DISPOSIÇÕES GERAIS

4.1. Nenhum candidato poderá alegar desconhecimento das instruções contidas neste edital e das demais regras do Processo Seletivo.

4.2. A veracidade das informações prestadas será de inteira responsabilidade do candidato, podendo este responder, a qualquer momento, no caso de serem prestadas informações inverídicas ou utilizados documentos falsos, por crime contra a fé pública, o que acarreta sua eliminação do Processo Seletivo.

4.3. Caso o candidato não envie a documentação solicitada no item 2.3, apresente termo de desistência, não compareça à avaliação médica, ou, caso seja considerado inapto pelo Serviço de Medicina do Trabalho será **ELIMINADO**.

4.4. Os casos omissos neste edital serão resolvidos pela Secretaria Municipal de Administração e/ou outros órgãos que se fizerem necessários.

4.5 Para informações e esclarecimentos, entrar em contato com a Prefeitura Municipal de Vargem Alta – Gerência de Recursos Humanos através dos telefones: 28 99956 3044 e/ou 28 99974 6303 – horário de 12:00 às 17:00 horas

Vargem Alta/ES, 18 de maio de 2026.

ELIESER RABELLO
PREFEITO MUNICIPAL

LICITAÇÃO

Aviso de Ratificação de Inexigibilidade de Licitação nº 022/2026 **ID CidadES: 2026.071E0700001.10.0022**

O Município de Vargem Alta/ES, torna público para conhecimento dos interessados, que em conformidade com a Legislação pertinente, ratifica a Inexigibilidade de Licitação, com fundamento no Lei 14.133/21, art 74, inciso II, na contratação da empresa **JOIA PRODUÇÕES E EVENTO LTDA, pessoa jurídica de direito privado, inscrita no CNPJ sob o n.º 63.429.113/0001-27**, para contratação de show artístico nacional da Banda Rastapé, para compor a programação do Caipirão nas Montanhas de Vargem Alta/ES, sendo o valor global da presente contratação de R\$ 98.000,00 (noventa e oito mil reais), conforme proposta presente no processo eletrônico protocolo nº 2026-1DD01.

Vargem Alta, 18 de maio de 2026.

Elieser Rabello
Prefeito Municipal

Aviso de Ratificação de Inexigibilidade de Licitação nº 023/2026 **ID CidadES: 2026.071E0700001.10.0023**

O Município de Vargem Alta/ES, torna público para conhecimento dos interessados, que em conformidade com a Legislação pertinente, ratifica a Inexigibilidade de Licitação, com fundamento no Lei 14.133/21, art 74, inciso II, na contratação da empresa **INSTITUTO CULTURAL AMIGOS DA VIOLA, pessoa jurídica de direito privado, inscrita no CNPJ sob o n.º 29.377.730/0001-98**, para contratação de show artístico nacional da Banda Carreiro e Capataz, para compor a programação do Caipirão nas Montanhas de Vargem Alta/ES, sendo o valor global da presente contratação de R\$ 160.000,00 (cento e sessenta mil reais), conforme proposta presente no processo eletrônico protocolo nº 2026-2565S.

Vargem Alta, 18 de maio de 2026.

Elieser Rabello
Prefeito Municipal

Aviso de Ratificação de Inexigibilidade de Licitação nº 026/2026 **ID CidadES: 2026.071E0700001.10.0026**

O Município de Vargem Alta/ES, torna público para conhecimento dos interessados, que em conformidade com a Legislação pertinente, ratifica a Inexigibilidade de Licitação, com fundamento no Lei 14.133/21, art 74, inciso V, na contratação de locação de imóvel de propriedade de **OSWALDO ABU DIOAN**, pessoa física de direito privado, inscrita no CPF sob o n.º 526.xxx.xxx-53, para locação de imóvel situado em área central do Município de Vargem Alta/ES, destinado à instalação e funcionamento da sede do CONTUVA, o valor mensal da presente contratação é de R\$ 1.621,00 (um mil e seiscentos e vinte e um centavos), conforme orçamento presente no processo eletrônico protocolo nº 2026-PM6XL.

Vargem Alta, 18 de maio de 2026.

Elieser Rabello
Prefeito Municipal

SECRETARIA DA FAZENDA, EMPREENDEDORISMO, INOVAÇÃO E DESENVOLVIMENTO ECONÔMICO

SECRETARIA MUNICIPAL DE FAZENDA, EMPREENDEDORISMO, INOVAÇÃO E DESENVOLVIMENTO ECONÔMICO

EDITAL DE INTIMAÇÃO SEFAZ Nº 01/2026

O Secretário Municipal de Fazenda, Empreendedorismo, Inovação e Desenvolvimento Econômico da Prefeitura Municipal de Vargem Alta, ES, no uso de suas atribuições legais, intima os contribuintes relacionados no Anexo Único deste edital, nos termos dos artigos 337, inciso I, da Lei Complementar 105/2025, para que no prazo de 30 (trinta) dias, contados da data da publicação deste edital, providenciem o pagamento e regularização dos débitos inscritos em Dívida Ativa existente junto ao Município de Vargem Alta/ES ou apresentem comprovação da regularidade dos débitos relacionados no ANEXO I.

Art. 1º - O não atendimento desta intimação no prazo estabelecido acima ensejará a cobrança administrativa e judicial dos débitos existentes, sendo adotadas medidas como protesto extrajudicial e execução fiscal, negatificação junto aos órgãos de proteção ao crédito, além de outras medidas previstas no ordenamento jurídico pátrio.

Art. 2º - Empresas optantes do SIMPLES Nacional que não providenciarem a regularização no prazo definido, nos termos dos artigos 17, V, 28 e 31 inciso IV e § 2º da Lei Complementar nº 123/2006, estão sujeitas à EXCLUSÃO do Regime Especial Unificado de Tributos e Contribuições devidos pelas Microempresas e Empresas de Pequeno Porte – SIMPLES NACIONAL.

Art. 3º - Para o pagamento e regularização dos débitos os contribuintes deverão se dirigir ao setor de tributação do município localizado na Rua Vereador Pedro Israel David, S/nº, Parque de Exposições, Vargem Alta, de segunda à sexta, no horário de 12h às 17h.

Vargem Alta - ES, 18 de maio de 2026.

Elieser Rabello
Prefeito Municipal

Emerson Cereza Souza
Secretário Municipal de Fazenda, Empreendedorismo, Inovação e Desenvolvimento Econômico

ANEXO I.

NSCRIÇÃO	CONTRIBUINTE	TOTAL DA DÍVIDA
16904	NL CONSTRUTORA E INCORPORADORA LTDA	526.255,15
202100000494	CONSTRUENG EIRELI EPP	416.104,55
0005872	MIRANDA ENGENHARIA EIRELI ME	413.863,30
16865	MAXXI VEICULOS E IMPLEMENTOS LTDA	132.653,10
0016229	CONSTRUTORA PAVSUL LTDA	81.692,52
8	MUNICIPIO DE MUQUI	44.435,31
02010440614012	PEDRO PAULO PEREIRA COSTA	32.000,83
04010190695000	TREVISO	27.751,24
05010260260001	YUKA KAWAI	24.675,25
01010810552000	JOSE LUIZ ROSSETO	19.931,27
04010190950003	CALVIGRAN GRANITOS E MARMORES LTDA	18.393,85
01010160129001	HOTEL CHAMINE LTDA ME	14.838,41
0004724	JOSE ALTOE	13.702,68
03030010104000	MOL EMPREENDIMENTOS LTDA	13.058,68
05010200107000	JOÃO NESPOLI	13.000,19
05010230273002	CANIDAN MARMORES E GRANITOS LTDA	12.818,25
03030051078000	MOL EMPREENDIMENTOS LTDA	12.752,33
02030540171001	ANA JULIA	11.761,59

02010440614004	PEDRO PAULO PEREIRA COSTA	10.756,39
01020780057003	DOUGLAS SILVA SIMONATO	10.369,27
01020780057002	DOUGLAS SILVA SIMONATO	10.369,27
01020780057001	DOUGLAS SILVA SIMONATO	10.369,27
08010010055000	NADIA EMILIO NASSIF PITOL	9.979,51
03030020230000	MOL EMPREENDIMENTOS LTDA	9.179,30
02030590301002	ITAMAR BERGAMIM	8.529,99
202100000461	L.A.R. COMERCIO DE FARMACIA LTDA	8.345,73
05010080196003	HELLENICE FERRACO NASSIFI	8.195,63
202100000431	L. D. VENTURIN ME	8.148,20
202100000442	PADARIA E CONFEITARIA SILVA LTDA ME	8.148,20
202100000436	SEBASTIAO LUIZ	8.148,20
202100000444	ANTONIO VALDEIR MENINI	8.148,20
202100000437	ANTONIO CARLOS INOCENTE	8.148,20
04010190748000	AROS S.R.L.	8.075,85
03030010231000	MOL EMPREENDIMENTOS LTDA	7.876,18
04010050418001	TEODORICO DE ASSIS FERRAÇO	7.731,58
01010510093001	SERRARIA DE MARMORES SANTA ROSA LTDA	7.571,80
01020070331001	GRANVILLE STONE LTDA	7.547,02
0007174	ARTHUR DO ESPIRITO SANTO PAGANINI	7.526,30
01020140067001	WALTEIR DAN	7.296,89
03030010299000	MOL EMPREENDIMENTOS LTDA	7.273,05
01020650144002	ADENILSON PANZINI	7.212,55
08010010055001	NADIA EMILIO NASSIF PITOL	7.188,36
0000030721	ITALO NICOLI SOCIEDADE DE ADVOGADOS	7.140,81
16787	AUTO POSTO MORAES LTDA ME	7.137,59
0000030941	PAULA POLONI DEGASPERI	7.136,00
03030010166000	MOL EMPREENDIMENTOS LTDA	7.089,51
0000030906	RAFAEL DE CARVALHO ZANOTELLI	6.712,45
01020280245000	JUSSAYR DAN	6.711,43
01020570042002	ROMILDO CALVI	6.624,54
03030030436000	MOL EMPREENDIMENTOS LTDA	6.581,87
04010190950004	CALVIGRAN GRANITOS E MARMORES LTDA	6.556,18
01010160129002	HOTEL CHAMINE LTDA ME	6.541,61
04010260855000	GRAMARJ GRANITOS E MARMORES JACIGUA LTDA ME	6.267,69
03030010546000	MOL EMPREENDIMENTOS LTDA	6.263,91
01010160181001	HOTEL CHAMINE LTDA ME	6.076,23
05010140406004	ALEXANDRO SCARAMUSSA	5.946,39
03030010268000	MOL EMPREENDIMENTOS LTDA	5.932,16
01020050309002	CARLOS	5.871,00

01020070304001	BRANDAO INDUSTRIA LTDA	5.729,82
01010730216003	ISRAEL BAZONI JUNIOR	5.628,91
0000021130	MINERADORA SAO GABRIEL LTDA EPP	5.592,06
01010510017001	SERRARIA DE MARMORES SANTA ROSA LTDA	5.582,98
02030640345005	ESTADO DO ESPIRITO SANTO	5.532,80
01010160129004	HOTEL CHAMINE LTDA ME	5.491,54
01010160124004	HOTEL CHAMINE LTDA ME	5.491,54
04010260841001	GRAMARJ GRANITOS E MARMORES JACIGUA LTDA ME	5.365,27
03030020250000	MOL EMPREENDIMENTOS LTDA	5.282,14
01010160129006	HOTEL CHAMINE LTDA ME	5.271,37
08010050084001	ESPOLIO DE JOVAIR VOELZKE	5.251,85
03030010505000	MOL EMPREENDIMENTOS LTDA	5.184,43
02030640345003	ESTADO DO ESPIRITO SANTO	5.175,69
03020070392000	EDESIO DE OLIVEIRA	5.174,63
0000020476	INDUSTRIA DE MARMORES JACIGUA LTDA	5.133,47
03030050418000	MOL EMPREENDIMENTOS LTDA	5.130,19
0000021478	ARGOS MINERCAO LTDA	5.027,99
0000030448	ANA CARLA DE SOUZA MACHADO	4.930,27
01010160129001	HOTEL CHAMINE LTDA ME	4.916,93
03030010589000	MOL EMPREENDIMENTOS LTDA	4.892,38
03030050903000	MOL EMPREENDIMENTOS LTDA	4.832,53
01010160129006	HOTEL CHAMINE LTDA ME	4.779,39
0000030746	TAINARA SUZI LEITE BARLEZ	4.764,69
0000021260	FRUTEIRAS MARMORES E GRANITOS EIRELI - EPP	4.734,06
01010730053003	ELISANGELA BATISTA MARDEGAN QUINTINO	4.730,79
04010110500003	ESTADO DO ESPIRITO SANTO	4.670,01
05010220451001	IEDA VARGAS	4.474,31
0000021398	AFB MARMORES E GRANITOS LTDA ME	4.414,85
03030030260000	MOL EMPREENDIMENTOS LTDA	4.343,75
05010040841001	GRAMARJ GRANITOS E MARMORES JACIGUA LTDA ME	4.337,34
04020150438002	ESTADO DO ESPIRITO SANTO	4.285,40
02010220800001	MARMORARIA PEDRUZZI LTDA	4.282,03
02020350512000	MARCOS GRILLO	4.271,88
02030540171002	ANA JULIA	4.265,45
0000010219	FRANCISCO DE ASSIS CALEGARIO	4.243,16
03030030615000	MOL EMPREENDIMENTOS LTDA	4.242,36

04010110500001	ESTADO DO ESPIRITO SANTO	4.168,78
03030050175000	MOL EMPREENDIMENTOS LTDA	4.134,55
03030050381000	MOL EMPREENDIMENTOS LTDA	4.110,84
01020420237000	NERINO AFONSO POLA	4.081,82
03030010470000	MOL EMPREENDIMENTOS LTDA	4.062,62
03030050352000	MOL EMPREENDIMENTOS LTDA	4.031,76
03030030289000	MOL EMPREENDIMENTOS LTDA	4.011,74
03030050245000	MOL EMPREENDIMENTOS LTDA	3.995,31
03030010340000	MOL EMPREENDIMENTOS LTDA	3.988,13
02010440614010	PEDRO PAULO PEREIRA COSTA	3.812,13
03030010648000	MOL EMPREENDIMENTOS LTDA	3.761,13
05010230273001	CANIDAN MARMORES E GRANITOS LTDA	3.736,28
03030010398000	MOL EMPREENDIMENTOS LTDA	3.705,17
0000030504	TELEMAR NORTE LESTE SA	3.679,00
0000030701	DENTAL SUL LTDA EPP	3.679,00
0000030476	OI - TNL PCS S.A	3.679,00
0000030738	GRAFICA VARGEM ALTA EIRELI ME	3.679,00
0000030611	MONTANA OBRAS E SERVIÇOS URBANOS LTDA ME	3.679,00
0000030766	REPARACAR PINTURA E LANTERNAGEM AUTOMOTIVA EIRELI	3.679,00
04010080196003	HELLENICE FERRACO NASSIFI	3.678,43
0000030343	COMPACTA CONSTRUTORA EIRELI EPP	3.654,34
0000030869	FERNANDO SOUZA CAMPOS ASSESSORIA E CONSULTORIA CONTABIL	3.638,46
01020570070001	WALTAIR JOSE PIZETTA	3.626,51
02030540207000	VAIDEIR DEBONA	3.594,22
01010020023001	JOSE CARLOS CASSA LOUZADA	3.556,27
02010440614011	PEDRO PAULO PEREIRA COSTA	3.540,92
03030050294000	MOL EMPREENDIMENTOS LTDA	3.517,74
03030050323000	MOL EMPREENDIMENTOS LTDA	3.517,74
16746	MOL EMPREENDIMENTOS LTDA	3.464,16
03030010628000	MOL EMPREENDIMENTOS LTDA	3.416,36
01010810240001	MARINO COLLI	3.416,18
01020600070000	ADENILSON PANZINI	3.395,41
0000021507	MJX STONES EXPORT LTDA	3.389,65
01010160129005	HOTEL CHAMINE LTDA ME	3.365,19
01010160129004	HOTEL CHAMINE LTDA ME	3.365,19
04020150438005	ESTADO DO ESPIRITO SANTO	3.364,54

04020150438004	ESTADO DO ESPIRITO SANTO	3.364,54
04010370366000	JOAO BATISTA	3.332,63
03030010434000	MOL EMPREENDIMENTOS LTDA	3.316,86
01010800285001	DIOCESE DE CAHOEIRO DE ITAPEMIRIM - PAROQUIA NOSSA SENHORA DE GUADALUPE	3.286,90
01010960033000	ROBIMAR MURRO CAETANO	3.211,39
08010060207000	PEDRO CESAR RIBEIRO	3.134,06
01010160129003	HOTEL CHAMINE LTDA ME	3.131,64
04020150438003	ESTADO DO ESPIRITO SANTO	3.122,67
08010060182000	PEDRO CESAR RIBEIRO	3.109,20
16805	PRIMEIRA IGREJA BATISTA EM JACIGUA	3.101,25
03030050266000	MOL EMPREENDIMENTOS LTDA	3.069,73
04010190950001	CALVIGRAN GRANITOS E MARMORES LTDA	3.059,72
02010440614001	PEDRO PAULO PEREIRA COSTA	3.043,60
02010440614002	PEDRO PAULO PEREIRA COSTA	3.043,60
01010620100006	DEPARTAMENTO DE ESTRADAS E RODAGEM DO ES	3.024,81
03030030120000	MOL EMPREENDIMENTOS LTDA	3.016,20
02030640345006	ESTADO DO ESPIRITO SANTO	3.013,18
04020150438001	ESTADO DO ESPIRITO SANTO	3.004,49
03030030658000	MOL EMPREENDIMENTOS LTDA	3.000,45
03030010929000	MOL EMPREENDIMENTOS LTDA	2.994,82
02030540171003	ANA JULIA	2.954,25
03030050203000	MOL EMPREENDIMENTOS LTDA	2.947,31
03030030159000	MOL EMPREENDIMENTOS LTDA	2.936,41
0000843	GS COMERCIAL DE FRUTOS LTDA	2.924,47
01010280469002	NECKIR GUIMARAES NETTO	2.924,12
16788	AUTO CENTER JACIGUA LTDA	2.920,03
03030020209000	MOL EMPREENDIMENTOS LTDA	2.888,87
0015552	LUIZ FELIPE SEVERO REZENDE	2.864,22
02010470044000	ANA JULIA DEBONA DIAS	2.832,17
0008453	THIAGO DOS SANTOS ORLETTI	2.824,71
0000030859	L R SUPORTES E EQUIPAMENTOS INDUSTRIAIS LTDA	2.824,68
03030040032000	MOL EMPREENDIMENTOS LTDA	2.822,84
01020420368000	NERINO AFONSO POLA	2.798,25
0000021387	NILLONFLEX COMERCIO EIRELI	2.759,30
0000021452	RAIO DE LUAR BOUTIQUE E COMERCIO EIRELI	2.759,30
08010050065001	ESPOLIO DE JOVAIR VOELZKE	2.718,46

08010050065001	ESPOLIO DE JOVAIR VOELZKE	2.715,45
08010060103000	KLAUS GUNTHER ZENNIG	2.703,53
01020600036001	ADENILSON PANZINI	2.693,66
03030030570000	MOL EMPREENDIMENTOS LTDA	2.679,53
02030541970001	EMIRENI TEIXEIRA BIGHI MANZOLI	2.668,15
08010060073000	KLAUS GUNTHER ZENNIG	2.655,70
02030640345013	ESTADO DO ESPIRITO SANTO	2.655,34
03010050130001	ASSOCIACAO COMUNITARIA E ESPORTIVA DE CASTELINHO	2.648,08
03010340003006	IGOR	2.632,58
01020530029000	PAULA CRISTINA CAETANO	2.621,30
03030030774000	MOL EMPREENDIMENTOS LTDA	2.616,39
02010450290001	ITALO NICOLI CALEGARIO	2.612,49
03030010657000	MOL EMPREENDIMENTOS LTDA	2.604,50
16898	JOSUE GRACIANO	2.587,67
08010010194000	ANTONIO AUGUSTO DE MEIRELES REIS E OUTRO	2.583,77
0000020752	LORENZONI GRANITOS LTDA ME	2.575,34
02010040094000	DIOCESE DE CACHOEIRO DE ITAPEMIRIM	2.567,94
05010200318001	CANIDAN MARMORES E GRANITOS LTDA	2.542,45
01010140135007	DIOCESE DE CAHOEIRO DE ITAPEMIRIM - PAROQUIA NOSSA SENHORA DE GUADALUPE	2.519,09
08010070025000	IDALECIO SANTOS ARAUJO	2.508,41
01020420392000	NERINO AFONSO POLA	2.476,60
03020190453001	VANDERLEIA ZAMBON FASSARELLA	2.464,32
05010200318002	CANIDAN MARMORES E GRANITOS LTDA	2.446,84
03010070426001	TELIS MARIA CRISTINI LORENZON FASSARELA	2.443,82
03030030049000	MOL EMPREENDIMENTOS LTDA	2.443,63
01010280470001	RODRIGO GAVA DE SOUZA	2.443,04
0000021371	BLUESTONE MINERACAO LTDA	2.435,56
0000020885	W. R MARMORES E GRANITOS EIRELI	2.435,56
202100001257	HELIO BAPTISTA DE SOUZA	2.429,64
03030050440000	MOL EMPREENDIMENTOS LTDA	2.411,05
01010810136001	JOAO ALBERTO ALTOE	2.410,07
05010100083000	ROCK SCARAMUSSA	2.363,16
03030050125000	MOL EMPREENDIMENTOS LTDA	2.352,62
01020650144001	ADENILSON PANZINI	2.350,10
06010040093001	ADELINO NICOLLI	2.348,79
0000580	ITALO NICOLI CALEGARIO	2.346,70

05010220185001	IGREJA BATISTA PROSPERIDADE	2.339,90
01020420161000	NERINO AFONSO POLA	2.336,24
08010060314000	KLAUS GUNTHER ZENNIG	2.327,18
0013884	MAURICIO PEREIRA DOS SANTOS	2.317,37
0000020516	GRAMAPAN GRANITOS E MARMORES LTDA EPP	2.303,03
03010070199001	LUIZ CARLOS FASSARELLA	2.297,69
0000020726	L.A. FASSARELLA-ME (MERCADO SAO LUIZ)	2.296,33
05010040855001	GRAMARJ GRANITOS E MARMORES JACIGUA LTDA ME	2.295,21
05010140808001	ESPOLIO DE JOSE HERMINIO ALTOE	2.293,62
0014222	Mayara De Almeida	2.291,37
01010800285001	DIOCESE DE CACHOEIRO DE ITAPEMIRIM	2.280,96
01010800285001	IGREJA SANTO ANTONIO	2.280,96
03030030084000	MOL EMPREENDIMENTOS LTDA	2.263,41
03030030808000	MOL EMPREENDIMENTOS LTDA	2.255,15
05010290252004	LAURA COZINI DA SILVA	2.250,79
04010080196001	HELLENICE FERRACO NASSIFI	2.233,61
01010200225001	AMARILDO VIEIRA	2.228,14
01010160129014	HOTEL CHAMINE LTDA ME	2.222,28
03010070248001	LUIZ CARLOS FASSARELLA	2.220,95
03030050983000	MOL EMPREENDIMENTOS LTDA	2.215,70
0000030527	NTZ ENGENHARIA LTDA	2.207,40
01020170023001	ELAINE CHRISTINA FABIANO	2.197,91
03030010880000	MOL EMPREENDIMENTOS LTDA	2.186,88
03030050933000	MOL EMPREENDIMENTOS LTDA	2.185,67
03030030207000	MOL EMPREENDIMENTOS LTDA	2.175,59
03030030187000	MOL EMPREENDIMENTOS LTDA	2.165,42
03010340004001	PAULO GRATIERI	2.141,54
01010100275001	BERNARDETE MARIA DAN	2.141,28
0000031084	DIEGO FERRARI VALORY	2.138,46
04010190950002	CALVIGRAN GRANITOS E MARMORES LTDA	2.136,49
02030640345011	ESTADO DO ESPIRITO SANTO	2.134,67
05010040170001	BELMONT CLUB	2.133,77
03010050212001	Oi S.A. - Em Recuperação Judicial	2.130,40
03020080146000	ERCI TEIXEIRA DE OLIVEIRA	2.129,92
03030050152000	MOL EMPREENDIMENTOS LTDA	2.125,26
01010710059001	NILDA ANA FERREIRA	2.122,31
0000449	E. B. ALTOE EIRELI	2.118,56

01020430010000	MARIA JOSE FASSARELLA PANZIN	2.115,13
04010270353001	GILMAR DEBONA	2.113,36
03010070229001	RONALDO ZAMBON	2.099,98
03030050498000	MOL EMPREENDIMENTOS LTDA	2.097,95
01010060168001	LOJA MACONICA LUZ DA MONTANHA N 44	2.096,29
01020120248000	ANDRE LUIZ CARVALHO SILVA	2.074,92
03020090280000	ELIMAR PAULO GOMES	2.070,52
08010060048000	KLAUS GUNTHER ZENNIG	2.069,33
01010960263001	EBER ALHADA	2.065,82
08010060025000	KLAUS GUNTHER ZENNIG	2.065,08
0000030825	ADILSON FERREIRA DIAS - SOCIEDADE INDIVIDUAL DE ADVOCACIA	2.062,28
01010160129002	HOTEL CHAMINE LTDA ME	2.057,82
01010100275003	BERNARDETE MARIA DAN	2.033,73
02010040103006	CAPELA DE SAO JOSE	2.032,49
04020030218001	CASTEMAR CASTELIONI MARMORES E GRANITOS LTDA	2.031,96
01010330516006	ANTONIO DOS SANTOS GOBBI	2.019,47
03010030289001	DIOCESE DE CAHOEIRO DE ITAPEMIRIM - PAROQUIA NOSSA SENHORA DE GUADALUPE	2.017,76
01020540059000	ADENILSON PANZINI	2.016,83
01010100275004	BERNARDETE MARIA DAN	2.006,35
03010070421001	LUIS FASSARELLA	2.002,16
03010090287001	ESPOLIO DE ELIAS TAVARES DOS PASSOS	2.001,25
03030050458000	MOL EMPREENDIMENTOS LTDA	1.988,60
05010230273004	CANIDAN MARMORES E GRANITOS LTDA	1.986,98
05010080243001	ANDRE E ADELINO NICOLLI	1.986,49
03010350377006	JOSE DELLARME	1.986,42
01010730053004	ELISANGELA BATISTA MARDEGAN QUINTINO	1.982,39
02010440614009	PEDRO PAULO PEREIRA COSTA	1.980,91
0012322	SIMONE MARCHETTI PIOVEZAN DE PRA	1.979,72
01010040360001	EDITH DA PENHA SARTORIO SCARAMUSSA	1.975,63
06010010282001	ANDRE E ADELINO NICOLLI	1.960,99
03010340002002	HILTON CASAGRANDE	1.957,84
01020660027001	JOSÉ ANTONIO DOS SANTOS	1.957,13
01010730053005	ELISANGELA BATISTA MARDEGAN QUINTINO	1.950,12
03030050963000	MOL EMPREENDIMENTOS LTDA	1.946,06

04020100043001	CENTRO SOCIAL JOSE ALTOE	1.940,42
01010110228004	LUCI PEREIRA DA SILVA	1.938,47
03030040059000	MOL EMPREENDIMENTOS LTDA	1.935,36
04010270199001	ROGENILDO SILVA	1.930,19
01020660062002	JOSÉ ANTONIO DOS SANTOS	1.925,56
01020740092000	CARLOS BENTO FERRARI	1.924,06
01010330287003	ESPOLIO DE MARIO GOBBI	1.920,46
01010330516005	ANTONIO DOS SANTOS GOBBI	1.916,80
03030050091000	MOL EMPREENDIMENTOS LTDA	1.916,74
03030020058000	MOL EMPREENDIMENTOS LTDA	1.908,91
03010030289002	DIOCESE DE CAHOEIRO DE ITAPEMIRIM - PAROQUIA NOSSA SENHORA DE GUADALUPE	1.908,26
01010330516004	ANTONIO DOS SANTOS GOBBI	1.907,09
03030050722000	MOL EMPREENDIMENTOS LTDA	1.881,47
03030050547000	MOL EMPREENDIMENTOS LTDA	1.879,91
01010160363001	ESPOLIO DE JOAO JORGE ABU-DIOAN	1.877,50
03030050529000	MOL EMPREENDIMENTOS LTDA	1.867,33
03030040089000	MOL EMPREENDIMENTOS LTDA	1.862,25
02010100311000	SERGIO MURILLO PIZZAROLO	1.860,41
0000031085	BRUNO FERRARI VALORY	1.855,99
16984	TOP ONE THOUSAND COMERCIO LTDA	1.854,78
04020030198001	LOURIVAL DESCHIEVONE	1.845,91
0000021477	EXALA MODAS LTDA	1.839,55
0000021310	C A MORATI ME	1.839,55
0000020987	UELSON DIAS DE ASSIS ME	1.839,55
0000021385	VAREJAO DOS VIDROS EIRELI - ME	1.839,55
0000030576	CLAUBER THOMAZINI - THOMAZINI TRANSPORTES ME	1.839,55
03030020270000	MOL EMPREENDIMENTOS LTDA	1.837,04
03030050565000	MOL EMPREENDIMENTOS LTDA	1.835,27
04010421093001	ESTADO DO ESPIRITO SANTO	1.819,73
04010421093001	GOVERNO ESTADO DO ESPIRITO SANTO	1.819,73
0003075	MARIA DE FATIMA DELARMELINA ALVES	1.807,42
16982	NILSANDRO DIAS DE CARVALHO	1.801,28
03030050740000	MOL EMPREENDIMENTOS LTDA	1.798,08
05010290205001	PEDRO PAULO DA SILVA	1.788,09
03030040499000	MOL EMPREENDIMENTOS LTDA	1.784,94
02030640124001	SANDRO LUNZ	1.761,53

0000031072	WENDEL JOSE GROLLA	1.758,28
02030640111001	SANDRO LUNZ	1.757,41
03020070081002	ALEX VALDEIR DE OLIVEIRA	1.753,14
0010801	MARCIO PIN MEROTTO	1.752,23
01010570137000	SEBASTIAO FERREIRA PIMENTEL	1.744,82
01010570137000	SEBASTIAO PIMELTEL	1.744,82
02030540018000	RAFAEL VAZ POLA	1.743,18
03030050584000	MOL EMPREENDIMENTOS LTDA	1.732,26
02010220500001	JOSE FRANCISCO VICENTINI	1.721,40
01010900169001	JULIANA APARECIDA FREITAS SILVA	1.716,81
04010320553000	LUAN RAMOS MOZER	1.712,33
01010160129005	HOTEL CHAMINE LTDA ME	1.709,42
01010140135001	DIOCESE DE CAHOEIRO DE ITAPEMIRIM - PAROQUIA NOSSA SENHORA DE GUADALUPE	1.704,57
0000030641	BRUNO SALGADO	1.698,83
03030050758000	MOL EMPREENDIMENTOS LTDA	1.697,66
02010440614005	PEDRO PAULO PEREIRA COSTA	1.686,54
02010440614007	PEDRO PAULO PEREIRA COSTA	1.686,54
05010290050000	ROMARIO ANDRE NICOLI	1.686,21
03030020290000	MOL EMPREENDIMENTOS LTDA	1.684,01
03010020168003	ESPOLIO DE JOAO BATISTA CALDON	1.683,73
03010070492002	TELIS MARIA CRISTINI LORENZON FASSARELA	1.680,97
03030050778000	MOL EMPREENDIMENTOS LTDA	1.679,64
03030050062000	MOL EMPREENDIMENTOS LTDA	1.679,63
04010350449000	JOSEIR JOSE POLONINI	1.678,95
0011005	ADHEMAR BERGAMO	1.677,68
16945	SEBASTIAO NUNES	1.677,52
08010060322001	KLAUS GUNTHER ZENNIG	1.671,11
03030010685000	MOL EMPREENDIMENTOS LTDA	1.666,25
01020120050001	DIOCESE DE CAHOEIRO DE ITAPEMIRIM - PAROQUIA NOSSA SENHORA DE GUADALUPE	1.666,20
0000653	EDIANA ALVES DE BARROS NOLASCO	1.655,57
02020210010001	DIOCESE DE CAHOEIRO DE ITAPEMIRIM - PAROQUIA NOSSA SENHORA DE GUADALUPE	1.650,03
0000079	HOTEL CHAMINE LTDA ME	1.649,38
03030020335000	MOL EMPREENDIMENTOS LTDA	1.646,92
01020170023001	ELAINE CHRISTINA FABIANO	1.643,46
01010160320001	JOSE SEVERO DA SILVA	1.642,69

03030011175000	MOL EMPREENDIMENTOS LTDA	1.632,91
01010300506001	DEUCIMARA APARECIDA BATISTA	1.629,71
03030050603000	MOL EMPREENDIMENTOS LTDA	1.628,70
03030050702000	MOL EMPREENDIMENTOS LTDA	1.624,25
01020030099000	JOSE LORENCO DE JESUS GOMES	1.619,46
04010150147001	DIOCESE DE CACHOEIRO DE ITAPEMIRIM - PAROQUIA SAO JOAO BATISTA	1.617,75
0000020465	CALVIGRAN GRANITOS E MARMORES LTDA	1.611,80
08010060304001	MONIKA ZENNIG POTZ	1.610,97
04020260050000	MARIO LUCIO DEMARTINE ANANIAS	1.604,30
05010230273005	CANIDAN MARMORES E GRANITOS LTDA	1.599,44
04010150147002	DIOCESE DE CACHOEIRO DE ITAPEMIRIM - PAROQUIA SAO JOAO BATISTA	1.597,02
02010040103001	CAPELA DE SAO JOSE	1.594,22
02010040103002	CAPELA DE SAO JOSE	1.582,98
01020490078001	MARCELO DUTRA PIMENTA	1.576,48
16999	DROGARIA M M LTDA - ME	1.576,12
04010280189001	ANTONIO CARLOS RAMIRO DA SILVA	1.575,99
04020090072000	ALEXANDRE CASTELIONI	1.573,67
03010100211001	MARIA CHRISTINA RODRIGUES EVANGELISTA	1.571,85
02010220050001	FLAGRAMAR MARM. E GRAN. IMPORT. E EXPORT. LTDA	1.570,34
02030640345014	ESTADO DO ESPIRITO SANTO	1.561,90
03030040119000	MOL EMPREENDIMENTOS LTDA	1.559,78
03030020098000	MOL EMPREENDIMENTOS LTDA	1.559,10
03010260005001	ROMILDO DARÉ	1.557,05
0004878	LUIZ GONZAGA VICTORIO	1.554,46
0000020480	MINERACAO UNIAO LTDA	1.552,60
03030040374000	MOL EMPREENDIMENTOS LTDA	1.550,56
03030011033000	MOL EMPREENDIMENTOS LTDA	1.548,58
0000021606	CA2C MINERACAO LTDA	1.540,74
04010150147003	DIOCESE DE CACHOEIRO DE ITAPEMIRIM - PAROQUIA SAO JOAO BATISTA	1.534,47
03030050028000	MOL EMPREENDIMENTOS LTDA	1.531,69
04010320231000	RONALDO ALTOE	1.531,40
08010040098001	MAURICIO CAMATTA RANGEL	1.527,13
03030020310000	MOL EMPREENDIMENTOS LTDA	1.523,64
0000096	J. J. SUPERMERCADOS LTDA ME	1.522,25

0000021578	GS COMERCIAL DE FRUTOS LTDA	1.522,25
02010040103003	CAPELA DE SAO JOSE	1.521,48
02010440614003	PEDRO PAULO PEREIRA COSTA	1.518,89
03030050621000	MOL EMPREENDIMENTOS LTDA	1.516,21
08010050084001	ESPOLIO DE JOVAIR VOELZKE	1.515,37
01010590058001	ESPOLIO DE JOSE ANTONIO FAVORO	1.514,11
0000030423	G.M. MILHOLO ROBLES	1.508,43
0000030627	N.N. CONSTRUTORA LTDA ME	1.508,43
0000030776	S R ZANESI REPRESENTACOES ME	1.508,43
0000021600	CARRARA NATURAL STONE LTDA	1.507,43
05010210053002	NAZIAN FABRES CIPUTI	1.503,44
05010210053001	NAZIAN FABRES CIPUTI	1.503,44
05010210053003	NAZIAN FABRES CIPUTI	1.503,44
01010360099001	ROSEMERY DA SILVA	1.502,61
01010200875001	DIOCESE DE CAHOEIRO DE ITAPEMIRIM - PAROQUIA NOSSA SENHORA DE GUADALUPE	1.501,30
0000030522	CENTRO DE REPARAÇÃO AUTOMOTIVO PAGANINI LTDA ME	1.498,31
0000030666	ANDERSON ALMEIDA THOMAZINI ME	1.498,31
03030040224000	MOL EMPREENDIMENTOS LTDA	1.495,10
0000359	ESPOLIO DE NEDIO ANTONIO PEREIRA	1.494,56
01010090592001	ESPOLIO DE ESTHER SILVA MAGNAGO	1.488,24
02010470435000	ANA JULIA DEBONA DIAS	1.484,34
03030020422000	MOL EMPREENDIMENTOS LTDA	1.483,40
01020570042001	ROMILDO CALVI	1.481,09
02030540171004	ANA JULIA	1.480,77
04010431259001	JORGE ALEX BRAGA TREVIZAN	1.479,25
01020010247000	JOEDSON JOSE GOTTARDO BASSO	1.478,45
03030020190000	MOL EMPREENDIMENTOS LTDA	1.478,00
03030020165000	MOL EMPREENDIMENTOS LTDA	1.475,40
05010140406003	ALEXANDRO SCARAMUSSA	1.473,64
04010270365000	AUGUSTA PANCOTE MAGANHI	1.471,03
01010670221001	NILDA ANA FERREIRA	1.467,79
04010431205001	VALDIR ANTONIO REBONATO	1.465,52
08010040139001	ANTONIO AUGUSTO DE MEIRELES REIS E OUTRO	1.463,83
01010190492001	ESPOLIO DE CARLOS CYPRIANO	1.462,51
05010040741006	COMALTO IND E COM DE MARMORES ALTOE LTDA	1.461,91

05010210496001	ESPOLIO DE JOSE HERMINIO ALTOE	1.455,82
03030020118000	MOL EMPREENDIMENTOS LTDA	1.449,67
01010300291001	PRIVALETO PERMAVHANE	1.449,34
03030020078000	MOL EMPREENDIMENTOS LTDA	1.445,00
0015989	CLAUBER THOMAZINI	1.443,42
04020030198002	LOURIVAL DESCHIEVONE	1.441,53
01020680341000	JUSSAYR DAN	1.432,87
01020640244002	CLEBER QUINELATO CONTI	1.431,85
04010330198001	TATIELE DEPOLO SCHAIDER	1.431,54
0000513	L.A.R. COMERCIO DE FARMACIA LTDA	1.431,11
03030050671000	MOL EMPREENDIMENTOS LTDA	1.427,68
0000823	M A G GONCALVES	1.420,76
07010070392001	EDESIO DE OLIVEIRA	1.418,56
03030040286000	MOL EMPREENDIMENTOS LTDA	1.417,21
01010140300001	OBRAS SOCIAIS DE VARGEM ALTA	1.416,96
03030011093000	MOL EMPREENDIMENTOS LTDA	1.416,96
03030011113000	MOL EMPREENDIMENTOS LTDA	1.416,96
0000021135	E.B. ALTOE EIRELI	1.412,38
03010100386001	ROSALINO MARTINS DE OLIVEIRA	1.411,44
03030020140000	MOL EMPREENDIMENTOS LTDA	1.411,05
04010290544000	TIAGO CARDOZO ZANOL	1.408,72
01010090592001	ESPOLIO DE ESTHER SILVA MAGNAGO	1.405,12
01020690282000	REGIVANA ALVES DA SILVA	1.403,54
01020170023002	ELAINE CHRISTINA FABIANO	1.401,38
03030011073000	MOL EMPREENDIMENTOS LTDA	1.398,57
03030011133000	MOL EMPREENDIMENTOS LTDA	1.396,51
02030600020000	PEDRO CESAR LOQUINI	1.392,02
01010050725001	ANTONIO CARLOS GUERINI	1.389,52
02030510017000	ROSIMAR DA SILVA MARTINS	1.388,76
04010400091000	ANGELA APARECIDA RONFIM MARALHA	1.386,26
03010020285002	EMEB JOÃO DOMINGOS FASSARELA	1.385,86
01020680136000	WALEX MARINATO GABURRO	1.381,94
01020680106000	ROQUE JOSE PEDRUZZI	1.381,52
03030011053000	MOL EMPREENDIMENTOS LTDA	1.377,84
0000312	L.A. FASSARELLA-ME (MERCADO SAO LUIZ)	1.377,79
01020690311000	CARLOS HENRIQUE BOTELHO SOUZA	1.374,58
03030010832000	MOL EMPREENDIMENTOS LTDA	1.374,12

04010390016000	DAIANI MARTINS CREVALERIO	1.373,25
02010100583002	UESLEI MAGNAGO AIOLFE	1.371,64
01010730053002	ELISANGELA BATISTA MARDEGAN QUINTINO	1.371,01
01020680309000	PAULO ROBERTO FAVERO	1.366,16
03030020361000	MOL EMPREENDIMENTOS LTDA	1.365,24
04020030285000	CASTEMAR CASTELIONI MARMORES E GRANITOS LTDA	1.362,14
03030010812000	MOL EMPREENDIMENTOS LTDA	1.359,78
03030050638000	MOL EMPREENDIMENTOS LTDA	1.358,98
03030010852000	MOL EMPREENDIMENTOS LTDA	1.358,83
03030050655000	MOL EMPREENDIMENTOS LTDA	1.356,59
03030011153000	MOL EMPREENDIMENTOS LTDA	1.355,43
03030050681000	MOL EMPREENDIMENTOS LTDA	1.348,56
906	MASSARELA INDUSTRIA E COMERCIO DE ALIMENTOS LTDA	1.348,16
01020630006001	WAGNER DAN	1.347,86
01010190492003	ESPOLIO DE CARLOS CYPRIANO	1.347,76
01010190492002	ESPOLIO DE CARLOS CYPRIANO	1.347,76
01010590058005	ESPOLIO DE JOSE ANTONIO FAVORO	1.346,98
03030010792000	MOL EMPREENDIMENTOS LTDA	1.345,17
01020070304003	BRANDAO INDUSTRIA LTDA	1.344,00
01010230296001	ESPOLIO DE EMILIO DAVID	1.343,97
04010260872001	JOSE VALENTIM COLLI	1.338,57
02030520240001	JOSUE GRACIANO	1.337,24
03030010752000	MOL EMPREENDIMENTOS LTDA	1.333,51
04010260841002	GRAMARJ GRANITOS E MARMORES JACIGUA LTDA ME	1.329,30
08010080062001	ALAOR DE QUEIROZ ARAUJO FILHO	1.328,29
01010160363001	ESPOLIO DE JOAO JORGE ABU-DIOAN	1.324,29
03030050847000	MOL EMPREENDIMENTOS LTDA	1.323,75
03030040343000	MOL EMPREENDIMENTOS LTDA	1.316,68
02010070092001	PEDRO PIAZZAROLLO FILHO	1.314,41
05010290252001	LAURA COZINI DA SILVA	1.311,50
01010800285003	DIOCESE DE CAHOEIRO DE ITAPEMIRIM - PAROQUIA NOSSA SENHORA DE GUADALUPE	1.309,79
000021554	KAMIGRAN MINERAÇÃO EIRELI	1.309,74
02010060334001	LUTHIANE CRICCO GUIDI FAVERO	1.309,58
03030051136000	MOL EMPREENDIMENTOS LTDA	1.308,17
01020490171000	LOTEAMENTO "RECANTO DA MATA"	1.298,55
01010160129013	HOTEL CHAMINE LTDA ME	1.296,45

0000030845	GK IDIOMAS LTDA	1.293,82
03010280265001	FRANCISCO IGNACIO FASSARELLA	1.293,59
01010200350000	EDGAR DE OLIVEIRA TAVARES	1.291,85
01020700350000	SOLIMAR RANGEL FERREIRA	1.291,13
01020700335000	SOLIMAR RANGEL FERREIRA	1.290,72
0000021637	MASSARELA INDUSTRIA E COMERCIO DE ALIMENTOS LTDA	1.288,89
01010200919001	ELENIUZA DE FATIMA NICOLLI	1.286,06
01020010124000	DIRCEU MOREIRA	1.281,33
01010230296003	ESPOLIO DE EMILIO DAVID	1.281,15
01020350142000	GEOVANI DO NASCIMENTO BRUM	1.278,89
0000576	SEBASTIAO DE SOUZA NOGUEIRA	1.271,12
0000787	HOZANA GOTTARDO DORIGUETTE	1.271,12
0002237	CIRIS ABREU ROSSETTO	1.266,28
05010310036001	VERALICE SILEIA DAN	1.264,71
04020030198001	LORIVAL DESCHIAVONE	1.263,04
01020690241000	ALISSON SEARA GAMBERONE	1.259,88
01010050128001	LUIZA DA SILVA CAETANO	1.255,58
0000030809	DIEGO DE SOUZA LIMA REPRESENTAÇÕES EIRELI	1.255,34
0000030782	PAULO SERGIO CARDA ME	1.255,34
01010810099000	ANDERSON	1.252,17
05010230273003	CANIDAN MARMORES E GRANITOS LTDA	1.243,74
01010280357001	ESPOLIO DE SILVIO AZEVEDO CARDOSO	1.240,61
0000021388	PONTO CERTO RESTAURANTE EIRELI ME	1.237,05
02030530438000	ASSIS SALAROLLE	1.236,38
04020150438006	ESTADO DO ESPIRITO SANTO	1.234,93
01010800285004	DIOCESE DE CAHOEIRO DE ITAPEMIRIM - PAROQUIA NOSSA SENHORA DE GUADALUPE	1.227,28
03020140222001	MARIA MARGARIDA ALVES DOS SANTOS SAMORA	1.224,65
08010080043001	H&J PARTICIPAÇÕES LTDA	1.218,17
05010170522001	GERMANO PEREIRA DAS NEVES	1.216,85
01020700290000	LAZARO CASTILHO RODRIGUES	1.212,04
01020140739001	ALESSANDRO FARDIM MARTINS	1.209,98
01010810136004	JOAO ALBERTO ALTOE	1.209,78
01020050309001	CARLOS	1.209,41
01010970254001	JOSE AUGUSTO	1.206,84
05010260260002	YUKA KAWAI	1.206,83

08010080023001	GUSTAVO HUMBERTO FONTANA PINTO	1.205,72
0000030795	ANTONIO ALFREDO APRAHAMIAN DE OLIVEIRA ROMAO	1.199,95
02030500330000	ADELSON JORGE DA SILVA	1.197,37
05010210033001	OSMAR ANTONIO	1.196,84
03020070081002	VALDEIR DE OLIVEIRA	1.194,16
01020580012001	FABIANA LUNZ RODRIGUES	1.193,06
0000021363	L.A.R. COMERCIO DE FARMACIA LTDA	1.192,62
0000021290	J B DOS SANTOS AMORIM - ME	1.192,62
01010170083010	RODRIGO GUIMARAES RAMOS	1.191,28
02010040069001	JOSE CLESIO PEDRUZZI	1.190,40
02020180185001	JAIR BAPTISTA DA SILVA	1.189,84
01010960343001	JOANA	1.185,80
01010090288000	ESPOLIO DE GUILHERME MAGNAGO	1.182,76
03020190128000	ERNESTOS	1.180,90
01010331165000	ARTHUR DO ESPIRITO SANTO PAGANINI	1.180,36
02030520408001	ROSIMERI RIZZO	1.179,79
01010160129010	HOTEL CHAMINE LTDA ME	1.178,03
03020070147001	ALDEIR BARBOSA	1.177,64
01020300053000	JUSSAYR DAN	1.177,48
03020170234000	ADILSON MATEUS RODRIGUES	1.175,53
16784	GILCIMAR DE SOUZA MOREIRA	1.174,37
03020070221000	MATIAS ESPILARIS	1.173,80
03020190453002	LUANA FASSARELLA NASR	1.164,27
01020140783001	JOSÉ ALVES TIÃO	1.163,09
05010210245001	JORGE ALEX BRAGA TREVIZAN	1.161,41
08010050125001	FPA PARTICIPACOES LTDA	1.160,23
0000030894	REPRESENTACOES BAHIENSE LTDA	1.158,15
0000030357	OFICINA DO MENGAL	1.158,15
01010290276001	DELICIMAR DA SILVA SANTOS	1.155,47
04010080196008	HELLENICE FERRACO NASSIFI	1.153,69
05010140406001	ALEXANDRO SCARAMUSSA	1.151,14
01010280652001	MINISTERIO PUBLICO DO ESTADO ESPÍRITO SANTO	1.151,14
01010160129008	HOTEL CHAMINE LTDA ME	1.150,36
04020050205001	JOAO HENRIQUE CAMILETTI STURIAO	1.144,43
01010200142007	JURACIDI ANTONIO LIBERATOR	1.142,44
01020070304002	BRANDAO INDUSTRIA LTDA	1.142,40
04010420983000	CÉLIO LATOVANI	1.139,02

01010160129011	HOTEL CHAMINE LTDA ME	1.132,25
03010340002001	HILTON CASAGRANDE	1.131,09
0000164	P. I. PEREIRA ME	1.130,38
01010160129003	HOTEL CHAMINE LTDA ME	1.128,39
01020140739002	ALESSANDRO FARDIM MARTINS	1.127,17
01010190492001	ESPOLIO DE CARLOS CYPRIANO	1.127,02
01010970254002	JOSE AUGUSTO	1.126,74
01010780054001	MARIA AUXILIADORA DA PENHA	1.126,05
02030550207001	RODRIGO SILVA JORGE	1.123,46
02030520228001	IGREJA EV. ASS. DE DEUS EM VILA MARIA DE CASTELINHO - IEADVMC	1.117,88
01010180781001	RFFSA-REDE FERROVIARIA FEDERAL S/A	1.114,97
03020030236001	VILSON EDUARDO FERNANDES	1.109,90
03010070229002	RONALDO ZAMBON	1.108,50
01050100274000	ALANA	1.106,02
01010300088001	DIONATAN DE SOUZA FAVERO	1.100,18
0000021575	NEVADA MINERACAO LTDA	1.098,77
0000021635	DOLOMIX CARBONATOS DO BRASIL LTDA	1.098,77
0000021580	GRANVILLE STONE LTDA	1.098,77
0000021698	MARMORISA MARMORES E GRANITOS LTDA	1.089,98
0000021519	MINERACAO CORDEIRO LTDA	1.089,98
01020040220001	EDUARDO SILVA PORTELA	1.088,87
01010620100001	DEPARTAMENTO DE ESTRADAS E RODAGEM DO ES	1.084,35
0000021709	G F V MÁRMORES E GRANITOS LTDA	1.081,19
02020160531001	VANESSA ROSA DONARDELLI	1.080,20
01010170083011	RODRIGO GUIMARAES RAMOS	1.079,37
01010620100005	DEPARTAMENTO DE ESTRADAS E RODAGEM DO ES	1.078,38
01010140135002	DIOCESE DE CAHOEIRO DE ITAPEMIRIM - PAROQUIA NOSSA SENHORA DE GUADALUPE	1.077,59
01010140135004	DIOCESE DE CAHOEIRO DE ITAPEMIRIM - PAROQUIA NOSSA SENHORA DE GUADALUPE	1.077,59
01010140135012	OBRA SOCIAL DA COMUNIDADE DE VARGEM ALTA	1.073,15
02030600019000	ARTUR DE SOUZA	1.073,07
03020070091001	VALDEIR DE OLIVEIRA	1.071,98
01010810033000	ROMARIO ANDRE NICOLI	1.069,26
04010080196002	HELLENICE FERRACO NASSIFI	1.067,58
0000030824	RAINER SIMOES MARIANO ME	1.066,92

0000021450	EDIANA ALVES DE BARROS NOLASCO	1.066,92
0000030624	E P TURINI ME	1.066,92
0000021162	ANA BELA MODAS FASHION LTDA ME	1.066,92
0000030747	F M PRADO ME	1.066,92
0000021514	RC MODAS E VESTUARIO LTDA	1.066,92
0000021237	SILVANA MARIA SARTORI ME	1.066,92
0000010451	WALDIR THEODORO DE SOUZA	1.066,92
0000030732	GILSON B. MACHADO - ME	1.066,92
0000021285	EDIMILSON DIAS DE AGUIAR ME	1.066,92
03010050212001	TELEMAR NORTE LESTE S/A	1.065,20
01020650197001	NAIRA REGINA	1.064,06
03020070210001	IGREJA EV. ASS. DE DEUS EM VILA MARIA DE CASTELINHO - IEADVMC	1.064,01
03020070210001	ASSEMBLEIA DE DEUS	1.064,01
01020620026000	JOAO LUIZ DE OLIVEIRA	1.062,80
04020260024001	JOSÉ ARCANGELO DEMARTINI ANANIAS	1.062,65
04020260024002	DELMA DEMARTINE ANANIAS	1.062,65
01010320493002	BRUNO ALMEIDA GUMIEIRO	1.060,62
02030541320001	ROSIMAR ANTONIO MAGRI PESSIN	1.060,60
02030550103000	ANTONIO JOSE DA SILVA	1.060,20
0000030381	TRAÇO E COR LTDA ME	1.059,76
0000010459	VALTER MOZER	1.059,76
02030530080000	ASSIS SALAROLLE	1.059,65
02030460370001	ALOISIO CLAUDIO DE OLIVEIRA	1.058,51
01010240389001	JANAIR VIANA	1.057,22
03010130002001	ASSOCIACAO COMUNITARIA E ESPORTIVA DE CASTELINHO	1.056,52
03020040371001	JOELCIO BONIFACIO	1.054,16
01010500449000	DEOCLECIO PERIM	1.053,11
01010500449000	LOTEAMENTO DEOLINDO PERIM	1.053,11
03010060234001	ESPOLIO DE JORGE DELFINO	1.051,98
03010090030004	GERALDO RODRIGUES DA SILVEIRA	1.050,76
01020280131001	ELTON DOS SANTOS GOMES	1.048,65
04010420721001	DIVINO SEBASTIÃO	1.046,85
01010140135003	DIOCESE DE CAHOEIRO DE ITAPEMIRIM - PAROQUIA NOSSA SENHORA DE GUADALUPE	1.044,13
05010040741007	COMALTO IND E COM DE MARMORES ALTOE LTDA	1.039,28
04010330074000	JOSE DOS SANTOS POLONINI	1.036,95

01010140135005	DIOCESE DE CAHOEIRO DE ITAPEMIRIM - PAROQUIA NOSSA SENHORA DE GUADALUPE	1.033,29
01010230296002	ESPOLIO DE EMILIO DAVID	1.033,06
04010110366002	SANTINA GROLLA E OUTROS	1.032,50
04010110366001	SANTINA GROLLA E OUTROS	1.032,50
01010160181002	HOTEL CHAMINE LTDA ME	1.032,48
05010140603000	FABIANO CLECUTE	1.032,39
01020060051000	MICHELL MIGUEL ABU DIOAN	1.032,20
04010220501001	ROSA HELENA SABINO DA CUNHA	1.031,96
02030590301001	ITAMAR BERGAMIM	1.031,88
0013891	DENIS MARCOS MARABOTI	1.031,11
05010040741004	COMALTO IND E COM DE MARMORES ALTOE LTDA	1.030,67
03020140167000	LEANDRO RODRIGUES	1.025,72
0000020460	FLAGRAMAR MARM. E GRAN. IMPORT. E EXPORT. LTDA	1.025,20
01010020108001	ESPOLIO DE JOSE PEDRO DE FREITAS	1.024,53
0000021418	MP AÇOS MATERIAIS SIDERURGICOS LTDA ME	1.014,84
0000021051	DIOPAN PANIFICADORA LTDA ME	1.014,84
03010020216001	LUCIANA GRATIERI	1.012,78
01010140030001	PRONTO SOCORRO MINICIPAL	1.012,70
03020090279001	DJALMA FERREIRA	1.010,51
03020190560001	DIOCESE DE CAHOEIRO DE ITAPEMIRIM - PAROQUIA NOSSA SENHORA DE GUADALUPE	1.007,02
16995	WILIAN ARDISSON RODRIGUES	1.006,68
16994	JOSE FRANCISCO BARBOSA CORREA	1.006,67
03010100311001	GIVANILDO DA SILVA PASSOS	1.005,50
01020660027003	JOSÉ ANTONIO DOS SANTOS	1.004,53
01020660027002	JOSÉ ANTONIO DOS SANTOS	1.004,53
04010110366006	SANTINA GROLLA E OUTROS	1.004,08
05010280164001	BENTO FERRARI	1.003,76
04010170522002	GERMANO PEREIRA DAS NEVES	1.003,50
0003297	MARMOLES Y SERVICIOS SAS	1.000,21
0010239	LOURIVAL DESCHIEVONE	999,98
04010420507001	FRANCIANO GOMES VINDELLI	999,53
02010400327000	PEDRO PAULO PEREIRA COSTA	999,46
04020220804001	ALEXANDRE CASTELIONI	999,18
04010420518001	ROSENI SILVA	999,09
01010090289002	ESPOLIO DE GUILHERME MAGNAGO	997,36

05010040741003	COMALTO IND E COM DE MARMORES ALTOE LTDA	997,33
01020550184001	JOSE LUIZ	996,51
05010040741001	COMALTO IND E COM DE MARMORES ALTOE LTDA	995,38
05010040872001	JOSE VALENTIM COLLI	995,36
05010040741012	COMALTO IND E COM DE MARMORES ALTOE LTDA	993,47
0000462	BAR E RESTAURANTE POCO DANTAS LTDA ME	993,34
04020060304001	JOSE VITALINO BATISTA	992,11
01010900169002	JULIANA APARECIDA FREITAS SILVA	991,80
01020410078001	AYD DAVID NETO	989,24
05010310263001	JAINÉ SCARAMUSSA	989,19
02010470170001	ANA CRISTINA PEZZIN FARDIN	986,67
202100001211	VALENTIM LUIZ MOROZINI	984,82
04020030198002	LORIVAL DESCHIAVONE	982,40
05010150599005	ESPOLIO DE IDELFONSO PIZETA	980,03
03010130002002	ASSOCIACAO COMUNITARIA E ESPORTIVA DE CASTELINHO	979,79
02030640345015	ESTADO DO ESPIRITO SANTO	979,58
02010190292001	GERALDA LADEIRA SARTORI	978,67
0000030678	VIEIRA CONSTRUTORA EIRELI ME	977,95
04010421129002	ESPOLIO DE SALVINA BENVINDO CAMILETTI	976,08
03020030176001	JOSE LUIZ FERREIRA	975,92
01020150420001	MARIA LUIZA RIBEIRO DE SOUZA	974,25
02020340056001	APARECIDA DE FATIMA ALVES DA SILVA	970,77
0000020567	MERCAFRUT SUPERMERCADO LTDA	970,38
0000020455	GRAMARJ GRANITOS E MARMORES JACIGUA LTDA ME	970,38
05010140177004	ESPOLIO DE IDELFONSO PIZETA	967,67
03010340005001	JOSE DEL' ARMI	966,82
05010140177001	ESPOLIO DE IDELFONSO PIZETA	965,79
03010260001001	ESPOLIO DE CARLOS FASSARELA	964,02
05010280165001	IRIS ALMEIDA	963,54
0000021174	ESPOLIO DE NEDIO ANTONIO PEREIRA	963,17
05010300039001	DEBORA DA COSTA ARCHANJO	959,93
03010070577001	CICERO RUFINO DA SILVA	959,90
01020490031001	CLAUDIMARA GOMES RAMOS SCARAMUSSA	959,57
03010020109001	CELSO DA SILVA FERREIRA	957,45

04010420864001	ESPOLIO DE JOSE HERMINIO ALTOE	956,51
04010030309001	ESPOLIO DE OTAVIO DEL PUPPO	952,94
02010700001004	ANA JULIA DEBONA DIAS	951,34
02030541970001	EMIRENI TEIXEIRA B. MANZOLI	949,40
04010230169001	JACONIAS RODRIGUES DE SOUZA	947,51
04010230169002	JACONIAS RODRIGUES DE SOUZA	947,51
03020030240000	ESPOLIO DE JAIR PARTELI	947,34
0000661	R B LOYOLLA CENTRO DE ESTETICA ME	947,18
0002646	PAULO GIOVANI ROMAO THOMAZINI	944,01
04010020039001	IVAIR FERNANDES	943,94
01010780102001	ROBSON DE JESUS SANTOS	942,96
01010990138001	SALVADOR DIAS DA SILVA	941,78
01020140783001	JOSÉ ALVES TIÃO	940,39
02020190307001	ESPOLIO DE MISAEL MION PEREIRA	940,38
01020140143000	JOSE FARIAS DOS SANTOS	939,52
01020070304003	ALONSO UGGERI SCARAMUSSA	939,02
04010280048000	EDNEI JOSE DANSI	938,87
04010140012001	ANTONIO FABIO SCHARRA	937,33
01010320493001	BRUNO ALMEIDA GUMIEIRO	935,10
01020020306000	FRANCISCO DE ASSIS CALEGARIO	933,65
04010320024000	MIGUEL ELIAS PETERLE	931,26
01020660062001	JOSÉ ANTONIO DOS SANTOS	930,83
01010680059001	IRISMAR SOARES	929,11
02030541716001	TARCISO SOUZA DE OLIVEIRA	927,11
04010420331001	RENATO VIEIRA CABRAL MOZER	926,92
03010050200004	MARIA JOSE FASSARELLA PANZIN	926,08
01010090289008	ESPOLIO DE GUILHERME MAGNAGO	925,93
16985	SOANA COMERCIO E SERVICOS DE EQUIPAMENTOS LTDA	922,42
0008541	JBP TRANSPORTES E SERVIÇOS EIRELI	921,74
01010810161000	MARY JANE FARIAS	916,09
01020680031000	JUSCELINO SERGIO BASTIANELLI	914,90
04010270380001	AUGUSTA PANCOTE MAGANHI	914,09
04020030087001	ANTONIETE RIBEIRO DE LONTRA COSTA	913,60
01010020050001	AMINTAS DE LIMA COELHO	913,57
0000178	MERCAFRUT SUPERMERCADO LTDA	913,33

0000794	HOJE EMPREENDIMENTOS LTDA	913,33
0000285	DIOPAN PANIFICADORA LTDA ME	913,33
0000807	RG SERVICOS COMBINADOS LTDA	913,33
0000752	LUDIMILA LINHARES LATAVANI	913,33
03010060234002	ALINE DO CARMO DELFINO	912,23
04020030104001	PAULO SERGIO ANANIAS	911,91
02020150090001	JOVANA DARQUE DONNA SOUZA	911,59
03020040021001	MARIA DAS GRAÇAS DOMINGUES DA SILVA	910,73
01020490078002	MARCELO DUTRA PIMENTA	909,80
01010800285003	IGREJA SANTO ANTONIO	908,93
02010060334002	LUTHIANE CRICCO GUIDI FAVERO	908,61
02010040027001	FLORIZA SILVA MONTI	908,25
01010050040001	FILOMENA FALÇONI ALBINO	907,19
0000140	ESPOLIO DE MANOEL RODRIGUES MOREIRA	906,66
0000720	ALTOE & SCARPINO LTDA	905,69
01010280357001	ESPOLIO DE SILVIO AZEVEDO CARDOSO	904,39
01020760078000	JUSSAYR DAN	903,71
01010050280001	JOSIAS ORLETTI	902,37
01010320524000	DEJAIR QUINELATO	898,82
01010960331001	ESPOLIO DE NEDIO ANTONIO PEREIRA	898,78
02010060334003	LUTHIANE CRICCO GUIDI FAVERO	898,56
01010290374001	JOSE FERNANDO DOS REIS ARAUJO	898,31
01020690115000	ANTONIO JOSE MOZER DESCHIAVONE	897,41
05010080243002	ANDRE E ADELINO NICOLLI	896,44
01020420325000	CLAUDIO VICENTINI	894,55
04010240488005	JOSE BERNARDINO PESCA	892,85
04010190190002	ANTONIO JOSE ALVES	891,04
01010200205002	JEDSON MONTEIRO DO NASCIMENTO	890,55
07010070147001	ALDEIR BARBOSA	889,86
05010040741008	COMALTO IND E COM DE MARMORES ALTOE LTDA	889,47
03020030236002	VILSON EDUARDO FERNANDES	889,15
0000030856	J. C. BATISTA DE OLIVEIRA - SEVASP	887,91
0000030601	D.K.S.VIEIRA HDL INSPECOES ME	887,91
0000020727	L.A. FASSARELLA-ME (MERCADO SAO LUIZ)	887,91
03010280181001	BEATRIZ MOURA DA SILVA ALVES	887,27

01011000122003	MARLI FERNANDES LUCIANO	886,88
01010960331002	ESPOLIO DE NEDIO ANTONIO PEREIRA	885,09
948	BRUNO FERRARI VALORY	884,95
01020640062001	ELIEZER PIZATTA	884,95
947	DIEGO FERRARI VALORY	884,95
0000020679	JULIETA B DUTRA EXTRACAO DE MINERAIS LTDA	882,96
01010330685001	ESPOLIO DE MARIA DAS GRACAS GOBBI	881,37
05010140177002	ESPOLIO DE IDELFONSO PIZETA	879,09
04010170548002	ALVIM CLOVIS DA SILVA GOMES	878,12
03010140020001	ESPOLIO DE CEZAR LORENZON	876,66
01020690130000	ANTONIO JOSE MOZER DESCHIAVONE	876,53
04010030010001	VAINOR ALTOE	875,23
01010700021001	NILDA ANA FERREIRA	874,02
01010050142001	CLESIO MANOEL CRUZ FLORES	873,67
01010970158001	WILCELINO FERREIRA BARBOSA	870,62
01020640062005	ELIEZER PIZATTA	870,12
01020140783002	JOSÉ ALVES TIÃO	869,18
01010160181001	HOTEL CHAMINE LTDA ME	868,93
02010010051001	MILANEZI CAFE EXPORTACAO E IMPORTACAO EIRELI	868,67
01020210065002	ALIRIO DOMINGOS MOZER	866,98
0009991	JOSE CLEMENTE ENTRINGER	866,65
0000503	WELITON ROGER ALTOE	864,20
0009246	JEFFERSON QUINTINO DEMARTINI	862,98
03010090030002	GERALDO RODRIGUES DA SILVEIRA	862,74
04020030088005	GIOVANNI ALTOE	857,00
01010350037002	MARIA APARECIDA DA SILVA	854,70
01020680264000	JUSSAYR DAN	852,48
01020220187001	ANDRE LUIZ	852,44
03010090238001	ESPOLIO DE ELIAS TAVARES DOS PASSOS	851,54
03020190560002	DIOCESE DE CAHOEIRO DE ITAPEMIRIM - PAROQUIA NOSSA SENHORA DE GUADALUPE	850,44
01020680234000	JUSSAYR DAN	848,34
01020680249000	JUSSAYR DAN	848,26
04010010439004	VALDEIR CARVALHO DOS REIS	847,26
03010050212000	TELEMAR NORTE LESTE S/A	847,14
04020090591001	JOSE LUCIANO RIGONE RAPOSO	844,58
02010100584001	Oi S.A. - Em Recuperação Judicial	843,88

0000021612	INOVAR MARMORES E GRANITOS LTDA	841,48
03010010079003	JAQUELINE ROZA MACHADO	839,17
04010390030000	IRONE DE OLIVEIRA SOUSA LOPES WALLE	837,87
01020690297000	ROMILDO CALVI	835,73
01010110228004	LUCI PEREIRA DA SILVA	834,49
01010800285004	IGREJA SANTO ANTONIO	833,74
03010160182001	EDWEN SCHEID JUNIOR	833,17
04020160099001	PAULO ROBSON LUCAS	832,41
0006064	JOAO LUIZ DE OLIVEIRA	832,37
0000030934	M A G GONCALVES	832,16
0000030863	LESQUEVES BRASIL SERVICOS MEDICOS LTDA	832,16
0000030815	R. A. ELECTRICAL MANUTENCAO LTDA	832,16
04010250015000	JOSE MARIA PIZETTA	829,36
01010190492004	ESPOLIO DE CARLOS CYPRIANO	826,02
03010250054001	ADELQUE ROZA MACHADO	825,93
03020030236003	VILSON EDUARDO FERNANDES	825,80
04010100085001	PRACA PADRE OLIVIO	825,77
0000021506	JEFFERSON MOTTA DA SILVA	824,71
03010160436001	HUGO JOSE COSTA AMORIM	824,65
04010050082002	ROBERTO CARLOS CARDOSO	824,50
04020100599001	MARIA DELCI ALTOE INTRINGER	822,24
04010430694001	IGREJA EVANGELICA ASSEMBLEIA DE DEUS	820,93
01010730053001	ELISANGELA BATISTA MARDEGAN QUINTINO	819,64
03010340003001	IGOR	819,57
01010060302000	COMPACTA CONSTRUTORA EIRELI EPP	819,37
0000021532	HOZANA GOTTARDO DORIGUETTE	819,17
03020070066001	IGREJA PRESB.DO BRASIL	817,81
0000030929	NILTON JOSE DE ARAUJO FILHO ME	817,74
05010180370001	FABRICIO DE BARROS GOMES	817,48
03010110271001	JOAO CARLOS CYPRIANO	816,63
01010620029001	LUIZ SERGIO SANTANA	815,34
03010240004001	IVANI MOURA DA SILVA	815,20
0000010367	CARLOS HEUGENIO DUARTE CAMISAO	813,44
03020140143001	CINEIA	812,95
04020180278002	RODRIGO ARCANGELO LOURECINI	812,53
0000021594	ALTA MINERADORA LTDA	811,85

03020190149001	LEANDRO RODRIGUES	810,69
03010240004002	IVANI MOURA DA SILVA	810,30
03020060179002	ADELSON FRANCISCO NUNES	809,02
03010070534001	ASSOCIACAO COMUNITARIA E ESPORTIVA DE CASTELINHO	808,61
02030530500003	CLAUDIO MARCELO DE SOUZA	807,66
02030530035000	ASSIS SALAROLLE	805,73
05010170065000	GERALDO	803,86
01020190028001	CLAUDIONOR GERALDO COSTALONGA	801,44
03010260004008	ALMIR DARE ME	800,96
05010310198002	MARINHO SCARAMUSSA	800,59
0010439	ESPOLIO DE MARIO GOBBI	799,99
01010260224001	JOSE DOS SANTOS JACONE	798,80
01010160181003	HOTEL CHAMINE LTDA ME	797,76
03020060037001	ESPOLIO DE OLIE NE SILVEIRA DA COSTA	797,70
01010780022001	MAURICIO JOVITA	795,97
0000628	PROFITNESS ACADEMIA EIRELI ME	795,06
03020150003003	DJALMA	794,87
02030530500001	CLAUDIO MARCELO DE SOUZA	794,57
03020070311000	ADAO ARRUDA	794,57
04020010185001	JOSE BRAZ AGRIZZI	794,01
02030640345001	ESTADO DO ESPIRITO SANTO	793,86
03010020168004	ESPOLIO DE JOAO BATISTA CALDON	792,96
03010080036001	ESPORTE CLUB CASTELINHO	792,49
04010421129001	THIERES JOEL CAMILETTI	792,41
03010230003001	MARCELO MORAIS RODRIGUES	790,90
01010170083008	RODRIGO GUIMARAES RAMOS	790,58
05010150599009	ESPOLIO DE IDELFONSO PIZETA	789,79
05010150599002	ESPOLIO DE IDELFONSO PIZETA	789,37
01020430128001	SARA ANDRESSA SARTORI E OUTROS	787,50
04010140527000	DIOCESE DE CACHOEIRO DE ITAPEMIRIM	787,50
01010170083009	RODRIGO GUIMARAES RAMOS	787,46
01010640073001	IGREJA BATISTA RENOVADA DE VARGEM ALTA	787,45
03010070426003	TELIS MARIA CRISTINI LORENZON FASSARELA	784,35
01010660091007	FRANCIELY PEREIRA DE SOUZA REZENDE	784,11
04020010185002	JOSE BRAZ AGRIZZI	782,94
01020560140000	MOISES THOMAZINE	782,34

03020190528001	LUZINETE MARCATE E JOSE ANTONIO MARTINS DA SILVA	781,76
01010780054001	AUXILIADORA	781,41
01010030378001	ESPOLIO DE JOSE PEDRO DE FREITAS	780,17
04010270259001	NAILDES DIAS DOS SANTOS AGRIZZI	779,82
01010100275002	BERNARDETE MARIA DAN	779,81
01010170083006	RODRIGO GUIMARAES RAMOS	779,78
02030640345009	ESTADO DO ESPIRITO SANTO	775,69
02030460190001	SEBASTIÃO DE SOUZA	775,49
01010100143001	EWALD CHERMES GRILLO	774,65
05010080122004	IGREJA CATOLICA SAGRADO C. DE JESUS	773,84
05010080122004	DIOCESE DE CAHOEIRO DE ITAPEMIRIM - PAROQUIA NOSSA SENHORA DE GUADALUPE	773,84
02020390712001	OSCAR ALVES	773,59
04010060184001	JAIR ANTONIO TONON	773,27
04010320060002	ODAIR JOSE DIOGO DE LIMA	773,25
0000358	MDS COMERCIAL LTDA	772,59
05010150599001	ESPOLIO DE IDELFONSO PIZETA	770,33
04020090591002	LUCIA MARIA RAPOSO DIAS	770,25
01010860086005	ESPOLIO DE ALMIRO OFRANTI	768,55
01010560103000	EDINAILDO INALDO DA SILVA	768,55
03010220001001	ESPOLIO DE JACOMO FASSARELLA	768,42
04010150147003	IGREJA CATOLICA DE JACIGUA	767,42
02020160218003	ESPORTE CLUB BEIRA RIO	767,42
03010050130001	IGREJA CATOLICA DE CASTELINHO	767,42
04010150147002	IGREJA CATOLICA DE JACIGUA	767,42
06010120174004	ESPOLIO DE IDELFONSO PIZETA	766,98
05010150599004	ESPOLIO DE IDELFONSO PIZETA	766,49
04020060184001	JAIR ANTONIO TONON	764,35
04010230172001	CECILIA SANTIAGO	763,54
04010030377002	HELLENICE FERRACO NASSIFI	759,88
04020020181001	ANTONIO JOSE MOZER DESCHIAVONE	757,54
02010200032001	GERSON BATTESTIN	756,37
01010180124005	RODRIGO DE ALMEIDA OLIVEIRA	755,60
03010070248007	LUIZ CARLOS FASSARELLA	755,46
03010060421003	IGREJA ADVENTISTA DO 7 DIA	754,99
04010040339002	ACACIO COSTALONGA	754,01
04010270147001	CRISTIANO DIAS AGRIZZI	753,57

02010070319001	ERIVELTO PEZZIN	753,12
01010620100004	DEPARTAMENTO DE ESTRADAS E RODAGEM DO ES	752,86
05010160052000	BRUNA ANDRADE	752,70
03010060234001	ESPOLIO DE JORGE DELFINO	752,44
05010040399001	ALEX SANDER SCARAMUSSA	751,68
03010050032002	HILTON FASSARELLA	749,90
03010060234003	GERCINA SAMPAIO DE AZEVEDO	748,48
03020040051001	JOSE MARIA RODOLPHO	748,31
02010290327001	ELIZANGELA MARIA MIES	747,94
02030550130001	RENATA MARIA RIGO MOZER	747,22
04010320540000	NEUZA PAZETO	747,10
03020100002003	WALTEMIR JOSE THOMAZINI	746,60
01010050058002	WASHINGTON NUNES RANGEL	745,80
02010140712001	OSCAR ALVES	745,64
01010170083007	RODRIGO GUIMARAES RAMOS	745,13
05010150628002	ESPOLIO DE DOMINGOS MACHADO	744,47
01010050142001	CLESIO MANOEL CRUZ FLORES	743,97
03010090338001	ALAIR DOS SANTOS GARCIA	743,76
0000529	PONTO CERTO RESTAURANTE EIRELI ME	742,24
0000747	JEFFERSON MOTTA DA SILVA	742,24
0000665	PAULO VITOR PEREIRA RIBEIRO	742,24
02020290073000	JOAQUIM MIEIS	741,08
04020030242000	CASTEMAR CASTELIONI MARMORES E GRANITOS LTDA	740,99
0000021161	MINERACAO PROSPERIDADE LTDA	740,75
06010130221003	ESPOLIO DE VALMIR MARIN	738,57
05010210148001	JOCEMAR GOMES DE SOUZA	738,22
02030520137001	LUCINEIA MOURA VIEIRA	738,08
04010030260001	ELIAS CALVI	736,70
04020190043001	FABIANA DELACRODE	736,57
01010960379000	CESAR	736,42
03010090338002	CARLOS ALEXANDRE RIBEIRO GARCIA	736,19
0000030847	VARGEM ALTA ADMINISTRAÇÃO DE SERVIÇOS LTDA	735,80
04010230202000	VALDIR ANTONIO REBONATO	735,10
01010090289003	ESPOLIO DE GUILHERME MAGNAGO	734,49
02020180347001	GERALDA LADEIRA SARTORI	733,76
0007391	JOSE LUIS ALVES PEREIRA	733,32
03020040403001	JOSUE LORDEIRO DA CRUZ	729,51

0000020921	P. I. PEREIRA ME	728,44
01010140135011	DIOCESE DE CAHOEIRO DE ITAPEMIRIM - PAROQUIA NOSSA SENHORA DE GUADALUPE	726,58
04020220816001	JOSE LUIZ CASTELIONI	724,08
01010060290000	COMPACTA CONSTRUTORA EIRELI EPP	723,80
01010010108001	LEONARDO NAZARIO SILVA DOS SANTOS	722,66
05010230273011	CANIDAN MARMORES E GRANITOS LTDA	722,65
04010040035001	ESPOLIO DE JOAO QUINTINO	720,53
01010920739004	JONAS FERREIRA PIMENTEL	719,97
05010230273009	CANIDAN MARMORES E GRANITOS LTDA	719,60
04010080244004	JOAO HENRIQUE CAMILETTI STURIAO	718,11
03020050058001	JOSE CAMPOS	717,88
01020360177001	ELIZEU LUIZ CHARRA	717,76
0005918	GECERY DE SOUZA CARDOZO NETTO	716,74
16944	RAFAEL MARIN MAGNAGO	716,45
01020660062003	JOSÉ ANTONIO DOS SANTOS	716,18
01010060278000	COMPACTA CONSTRUTORA EIRELI EPP	715,68
05010190468001	ANTONIO JOSE ALVES	715,00
02010070319002	ERIVELTO PEZZIN	714,74
04010030346001	LUIZ DOMINGOS DEBONA	714,43
01010040501002	AMILTO GRATIERI	714,35
04020090591004	JOSE LUCIANO RIGONE RAPOSO	713,26
02010420050001	ANTONIO FERRARI	711,89
04010400194001	DALVI RONFIM	710,91
02030520394001	CARLOS ROBERTO DIAS	710,40
03020020030001	FRANCISCO PAULO GOMES	709,43
02020160521001	MARIA AUXILIADORA RAMOS FIA	708,20
02010400064001	JOSE LUCIO DEBOUA	708,08
03010100494001	ADEMIR	708,02
01010240284004	ROBERTO ROCHA BICALHO	707,67
0000020736	J. J. SUPERMERCADOS LTDA ME	706,19
0000021296	AGROBIOL FERTILIZANTES EIRELI ME	706,19
03010340006003	DIOCESE DE CAHOEIRO DE ITAPEMIRIM - PAROQUIA NOSSA SENHORA DE GUADALUPE	705,37
04020030207001	AGILDO CASTELIONI	704,77
01010060250000	COMPACTA CONSTRUTORA EIRELI EPP	704,32

01011120033001	PENHA PIZETA PEREIRA	703,83
01010050188001	ALTAIR FRANCO DE MORAES	703,39
02010220050002	FLAGRAMAR MARM. E GRAN. IMPORT. E EXPORT. LTDA	703,07
04010050125002	DOMINGOS ZEFERINO ALTOE	702,67
01010060144002	MOACYR FABRES	702,53
01010060144001	MOACYR FABRES	702,53
04010040339001	ACACIO COSTALONGA	698,84
01010331357001	SEBASTIAO FERREIRA PIMENTEL	698,22
03010350157001	INES DA SILVA	697,17
01010960299001	GERALDO	696,05
04010140014001	RAJ ALEX DIWALI	694,48
05010090320001	GABRIEL LESSA	694,09
03010350157002	INES DA SILVA	693,85
01020010232000	CONSTRUTORA E INCORPORADORA GOULARTI LTDA	693,80
04010080196005	HELLENICE FERRACO NASSIFI	693,64
0004664	JOCIMAR FERRI	693,34
03010020216002	LUCIANA GRATIERI	693,25
02020310096001	JOSE CARLOS BAPTISTA DA SILVA	691,99
04010330126001	ROMILDO CESAR POLONINI	691,89
0000021266	EMERSON RODRIGUES DA SILVA ME	691,71
04010140024001	ANTONIO FABIO SCHARRA	691,08
03010060131001	LUIS ALBERTO REQUIERE	690,18
04020070078002	GIZELA MARIA PARESQUI	690,18
03020070081001	ALEX VALDEIR DE OLIVEIRA	689,91
01020220036000	SUPERMERCADOS VILA VERDE EIRELI - ME	688,14
01010140154004	MARIA DE FATIMA DEPES MARTINELLI	687,82
01011040038001	JOSE LOURENÇO DE JESUS GOMES	686,68
02030500248001	JOSÉ LUIZ	685,89
04020070036002	AUGUSTO MARCIO NUNES CALVI	685,71
03010100211002	MARIA CHRISTINA RODRIGUES EVANGELISTA	685,64
03020050084001	SEBASTIAO DE SOUZA MARTINS	684,87
0000343	NILDA ANA FERREIRA	684,45
01020150420001	MARIA LUIZA RIBEIRO DE SOUZA	684,42
02010010214001	MILANEZI CAFE EXPORTACAO E IMPORTACAO EIRELI	683,86
05010150599006	ESPOLIO DE IDELFONSO PIZETA	683,46
0000030909	LUAN A SABINO	683,12

01020580041001	MARIA RITA PONTINI FELLIPE	682,56
02030500317001	MARIA AUXILIADORA DE ALVARENGA SILVA	682,07
02030560279001	REGINA CÉLIA FIORIN	681,64
02030560279001	GILMAR VIEIRA DE SOUZA	681,64
02020290361000	AGNALDO VICENTINI	681,23
03010200124001	EVANISIA MOURA DA SILVA	678,59
01020130253001	MARIA DA PENHA RODRIGUES	678,19
05010010123000	REGINALDO	677,76
03020020030002	FRANCISCO PAULO GOMES	677,47
04020070078001	GIZELA MARIA PARESQUI	676,61
0000030056	HOTEL CHAMINE LTDA ME	676,27
01010300291002	PRIVALETO PERMAVHANE	676,26
01010160170001	MAXIMIANO ZANETTI	675,57
01020760089000	JIOVANI PIN	675,18
01010190144001	DEOLINDA FIGUEIRA PEZZIN	674,68
04010370124001	KARINE WANDERMUREM ENEMEYER	672,96
02030550260001	DARLAN DIAS RIBEIRO	672,80
01010330516008	ANTONIO DOS SANTOS GOBBI	672,63
01010310079001	AUAIR	671,09
03010100279001	IGREJA ASSEMBLEIA DE DEUS	670,90
03020180068001	PEDRO ALEMONGE LOPES	670,84
16829	VALCEIR MARCELINO	670,37
03010150133001	JOSE ANTONIO PEREIRA	670,13
05010090321000	ADELINO NICOLLI	669,56
02020170057002	AGOSTINHO UNGARATO	669,40
02020170057001	AGOSTINHO UNGARATO	669,40
03010070598001	LUCIENE APARECIDA CAMPOS MOREIRA	668,40
01020640157001	MIGUEL DOS SANTOS	667,85
03020170060002	ALAI DI BARBOSA	667,74
04010040665003	EULER RENATO AGRIZZI	667,37
04010030377001	HELLENICE FERRACO NASSIFI	666,91
16990	EDITH GIORI PIAZZAROLLO	666,66
01010200161003	FABIO JUNIOR THOMAZINI DOS SANTOS	665,98
03020070101001	MARIA DA PENHA DE ANDRADE	665,62
02020200032001	GERSON BATTESTIN	665,60
05010150610001	IGREJA ASSEMBLEIA DE DEUS	665,25
04010270380002	AUGUSTA PANCOTE MAGANHI	664,84
03010060332001	NEUZIMAR RODRIGUES	664,47

03020130074001	ESPOLIO DE MANOEL FRANCISCO DOS SANTOS	664,42
05010150599007	ESPOLIO DE IDELFONSO PIZETA	664,24
02010080015001	VERA MARIA DONNA PEDRUZZI	663,99
01010090140006	JUSSAYR DAN	663,89
02030541965000	JOSIENI MARTINS ROQUE ROSA	663,57
02030550260002	DARLAN DIAS RIBEIRO	662,06
02030620158001	PEDRO CARLOS BERGAMIN	660,38
02030500012003	JOAO LENO LINHARES LATAVANI	659,83
03010020109002	ZEFERINO DE DEUS	657,96
03010030289002	COMUNIDADE	657,78
03010120002001	CARLOS ALBERTO FASSARELLA	657,78
03010110407001	ROSA DE LIMA FASSARELLA	657,78
01010640048014	EUDINEIA BORK STROSSMANN	656,04
01010640048012	JOSE AUGUSTO FREIRE	656,04
01010140154001	MARIA BERNADETE DEPES	654,87
04010390138001	GABRIEL LESSA	654,73
03010020050001	ANTONIA GONCALVES DE OLIVEIRA	654,43
01010780102001	ROBSON	654,36
02020190307002	ESPOLIO DE MISAEL MION PEREIRA	654,24
01010300435001	ESPOLIO DE DARCY FABRES	653,95
01010190492001	CARLOS ALEX DE CANTUARIA CYPRIANO	653,32
01010190492001	RICARDO ROCHEL CYPRIANO	653,32
01010190492001	LUCIANO ROCHAEL CYPRIANO	653,32
01010190492001	MONICA DA CANTUARIA CYPRIANO LESQUEVES	653,32
02030640345007	ESTADO DO ESPIRITO SANTO	652,62
01010100275007	BERNARDETE MARIA DAN	651,55
01010100275011	BERNARDETE MARIA DAN	651,55
04010120066001	ALEX SANDRO PEREIRA CAMPOS	651,52
02030540018000	ESPOLIO DE ESTANISLAU PIAZZAROLO	651,12
04010420652001	VINICIUS JONAS CALDOGNO	651,08
01020130062001	SEBASTIAO DUARTE CONTI	650,77
16732	LAERTE ANTONIO MENENGUSSI	650,67
03010340003004	IGOR	650,28
01010970266001	ENIS COELHO DO MONTE	648,19
916	NOVA EXTRELA VARGEM ALTA LTDA	648,15
01020220060005	JOAO BATISTA DOS SANTOS AMORIM	647,51
0000030281	FLORENTINO GOBBI ME	646,93

01010100275008	BERNARDETE MARIA DAN	646,75
01010100275012	BERNARDETE MARIA DAN	646,75
03020010060001	JORGE DOMICIANO DA SILVA	646,22
04020040035001	ESPOLIO DE JOAO QUINTINO	645,48
04020040035002	ESPOLIO DE JOAO QUINTINO	645,48
0001586	OLIVIO FRANCISCO ZAMPIROLI	645,34
03020190138001	JOSE FERNANDO	645,32
04020020458001	ADELSON DE OLIVEIRA DESCHIAVONE	645,25
03010100684002	ESPOLIO DE MARINETE ROSA DE AQUINO	645,10
04010190547002	JOSE LUIS AFONSO	644,08
02010010203001	MILANEZI CAFE EXPORTACAO E IMPORTACAO EIRELI	643,87
02030460282001	LUIZ ANTÔNIO TOZA MAGMAGO	643,57
01020110164001	ANACLEZIO LUIZ ASSINI	643,32
04010140014002	RAJ ALEX DIWALI	642,96
01010240353003	JOAO CARLOS DA SILVA	642,84
01010340015001	SEBASTIAO LOURENÇO DOS SANTOS	642,39
01010340015002	DAIANE LOPES DOS SANTOS	642,39
04010010439001	VALDEIR CARVALHO DOS REIS	640,26
0000030924	MADIL MARCENARIA E PINTURA LTDA	640,16
0000021269	BAR E RESTAURANTE POCO DANTAS LTDA ME	640,16
0000030724	CAROLINA SARTORI BARLEZ	640,16
0000030728	FELIPE PIZETA DE ALMEIDA	640,16
01010100275013	BERNARDETE MARIA DAN	640,15
01010100275009	BERNARDETE MARIA DAN	640,15
04010290474001	ALEX RODRIGUES ROSA	639,51
07010070257003	RILDO MARCELINO	639,21
01010810401001	CONGREGACAO EVANGELICA ASSEMBLEIA DE DEU	639,04
01010050125001	JOSE DOMINGOS BATISTA	638,82
0000030930	LOYOLLA GESSO E ACABAMENTO LTDA	638,73
01010100275010	BERNARDETE MARIA DAN	638,65
01010100275006	BERNARDETE MARIA DAN	638,65
01010200761001	ENERVAL FERREIRA DA FRAGA	638,27
03010200140001	MARIA NAILZA	638,04
01011120016001	IZABELA MARIA PEREIRA DE AZEVEDO	637,15
02020180245001	ROGERIO AUGUSTO DE PAULA	636,91
01010240389002	JANAIR VIANA	636,03

04020050239001	ORVELINO ALTOE	635,62
0000591	FRANCISCO JOSE RIBEIRO	635,55
02010010051001	MILANEZI CAFE EXPORTACAO E IMPORTACAO EIRELI	635,29
03010310001001	FRANCISCO IGNACIO FASSARELLA	635,26
03010260004013	ALMIR DARE ME	634,76
04010330016001	ADRIANA PAULA ALTOÉ	634,40
02020180347003	GERALDA LADEIRA SARTORI	634,03
03010100360001	ADEMIR	634,03
03010100701001	JOSE FLORENTINO SAITH MARQUES	632,18
04020010221001	ESPOLIO DE JOAO BATISTA FAGUNDES DA SILVA	631,71
03010060191000	DADA	631,27
03010200060001	ROSE ALVES	631,21
01010110228003	FRANCISCO DE ASSIS CALEGARIO	631,08
04010080196004	HELLENICE FERRACO NASSIFI	630,64
01020760100000	JIOVANI PIN	630,64
04010140389001	PRESEPIO ARTISTICO DE JACIGUA	630,40
04010140389001	DIOCESE DE CACHOEIRO DE ITAPEMIRIM - PAROQUIA SAO JOAO BATISTA	630,40
03010100375001	SEBASTIÃO FRANCISCO DA CUNHA	630,16
02010200032002	GERSON BATTESTIN	629,80
03010060434001	VIRGILIO PERIM DA SILVA	629,63
03010110495001	MARCIA	628,48
03010110495001	PEDRO ALBERTO MARTINS	628,48
01010670127001	NILDA ANA FERREIRA	628,24
04020070036001	AUGUSTO MARCIO NUNES CALVI	628,19
0000030876	GTS ATENDIMENTO MÉDICO LTDA.	627,67
02010700001002	ANA JULIA DEBONA DIAS	627,54
04020060057001	ESPOLIO DE ALCINO ALTOE	627,54
04010270223002	RODRIGO GUIMARAES SELLA	626,73
04010220229002	JOVANI COLE PETERLE	626,65
03010100585001	IGREJA PENTECOSTAL DE JESUS CRISTO	626,40
04010230020001	PEDRO JUNIOR DE FREITAS MANOEL	626,30
03020170240001	SERGIO	625,78
04020070499001	LOURIVAL ZANETTE	624,66
01010330516001	ANTONIO DOS SANTOS GOBBI	623,38
04020020357001	DANIEL DA SILVA	623,20

0000030669	J R MOTO SERVICE LTDA ME	622,96
16943	L.A. FASSARELLA-ME (MERCADO SAO LUIZ)	622,24
02010010051005	MILANEZI CAFE EXPORTACAO E IMPORTACAO EIRELI	622,23
03020170060001	ALAI DI BARBOSA	621,62
05010100290001	FRANCISCO DE ASSIS MATTOS	621,50
01010050127001	ELIMAR BARBOZA FLORES	621,30
04010040665001	EULER RENATO AGRIZZI	621,20
03010070033002	ABILIO DE AGUIAR	619,79
03010060421004	IGREJA ADVENTISTA DO 7 DIA	619,10
01010660091005	TIAGO RODRIGUES	618,78
04010230301001	ARLINDO DOS SANTOS	617,90
01020220093003	CECILIA PARTELE	617,70
03010060421005	IGREJA ADVENTISTA DO 7 DIA	617,60
01010800136001	EDSON TREVALERIO	617,51
0000030890	AG PROJETOS E CONSTRUCOES EIRELI	617,28
0000030949	TIM S/A	617,28
0000030966	DAGRAM GRANITOS E MARMORES LTDA	617,28
0000030674	ALIANCA AMBIENTAL SANEAMENTO E SERVICOS EIRELI ME	617,28
05010230273007	CANIDAN MARMORES E GRANITOS LTDA	617,27
04010390138002	GABRIEL LESSA	616,68
02020160032001	ELZA MARIA LUNZ RODRIGUES	616,33
01010090290001	ESPOLIO DE GUILHERME MAGNAGO	615,90
02020170057003	AGOSTINHO UNGARATO	615,82
03010070694001	LUIZ GONZAGA DE JESUS	615,48
02030550308001	JULIANA APARECIDA TURINI	614,92
01010260061001	MARIA VERONICA PEREIRA DUARTE	614,82
04010230158001	ADRIANO MORAIS	614,32
04010320676000	JOSEIR JOSE POLONINI	613,18
03020060062001	NATALINA DA SILVA	612,82
04010260445001	EURIDES PAULO AGRIZZI	612,44
1007	FVS SUPERMERCADOS LTDA	611,85
05010030260001	ELIAS CALVI	611,36
01010331493002	ADERALDO PARADELLA	610,39
04010350449000	JOSEIR JOSÉ POLONINI	609,82
0000290	B. DE A. COSTALONGA ME	608,91
03010060260001	DAMIANA FERREIRA SANTOS	608,81

03010070565001	CECILIA FARCAO CAMPO	607,18
05010220213001	GELSON FIGUEIRA	607,13
1008	DFL SUPERMERCADOS LTDA	606,67
03020180036001	VALNERIO DA COSTA LUCIO	606,50
0000030871	AUTO CENTER JACIGUA LTDA	605,79
04020010105001	PAULO SERIGIO LUPI	605,73
02020350598001	AUTO POSTO FAMILIAR LTDA	605,47
03020080063001	JONAS DARK ANASTACIO	605,32
01010050075001	JOSE DOMINGOS BATISTA	605,30
03020070134001	MARIA RITA FLORENCIO	605,29
01030090031001	CLAUDIMARA GOMES RAMOS SCARAMUSSA	604,73
01010870056002	JUSSAYR DAN	604,51
01010290093001	MACIEL BATISTA DA SILVA	604,42
01020220564001	SUPERMERCADOS VILA VERDE EIRELI - ME	603,05
05010150599003	ESPOLIO DE IDELFONSO PIZETA	602,54
03020170211001	Devair de Jesus Rodrigues	601,70
16842	SILMARA AZEVEDO ROCHA	600,00
06010120174005	ESPOLIO DE IDELFONSO PIZETA	599,96
04010260841003	GRAMARJ GRANITOS E MARMORES JACIGUA LTDA ME	599,85
03010100437001	ANTONIO JOSE DE MATOS	599,68
03020140155001	MAURICIO RODRIGUES	598,26
02010100584001	TELEMAR NORTE LESTE S/A	598,05
0000020874	DIEGO FASSARELLA DARE ME	598,03
0000021307	ASSOCIADOS MARMORES E GRANITOS LTDA ME	598,03
0000020430	GRANRIBETH GRANITOS E MARMORES LTDA	598,03
0000020745	ALFA MINERACAO LTDA ME	598,03
0000020449	MARMORARIA PEDRUZZI LTDA	598,03
01010050546002	ROBSON FARIAS COLI	597,06
01030120026001	JOAO LUIZ DE OLIVEIRA	596,64
02020160032002	ELZA MARIA LUNZ RODRIGUES	596,55
04010320278001	IVALDECIR SILVA MIQUELINE	596,02
05010290021001	CRUZA GOMES COSTABEBER	595,33
03010110448002	JOAO RAMOS	594,95
03020020031001	FRANCISCO PAULO GOMES	594,90
01010240404001	MARGARIDA MARIA COELHO	594,76
02030541963001	0000020634	594,12
01010200375001	MOACIR CORREIA PIRES	594,10
01020660062005	JOSÉ ANTONIO DOS SANTOS	593,98

01020580026001	ROMULO ALDINO DE OLIVEIRA SALLES	593,96
03010090222001	ROSALINA FASSARELLA	593,93
04010010440001	CATIA REGINA RAPOSO DELECRUDE DEBONA	592,81
03020080032001	MARIA FRANCISCA SILVA	591,65
03020020030003	FRANCISCO PAULO GOMES	591,65
01010750125001	PAULO SERGIO PIAZZAROLLO	591,00
01020770132000	ADELSON ANTONIO PANZIN	590,40
03010060030001	MADALENA	589,87
04020230269001	LOURIVAL DESCHIEVONE	589,84
03010100629001	MARIA APARECIDA CHAVIER	589,73
03010010103003	TATIANA MARTINS BAPTISTA DA SILVA	589,73
03010100424001	JOSE ESTEIN	589,61
01020550130001	LUCEMAR CARLOS ARAUJO	589,29
05010140177005	ESPOLIO DE IDELFONSO PIZETA	589,03
03010100652001	JOÃO BATISTA SANTOS MARTINS	588,80
01020120202002	BELARMINO FRANCISCO DA ROCHA BASTOS	588,78
04020020364002	OZEIAS FAGUNDES	588,65
0000030971	CARLETTI REPRESENTACOES LTDA	588,59
0000021510	LUDIMILA LINHARES LATAVANI	588,59
0000021537	HOJE EMPREENDIMENTOS LTDA	588,59
0000021548	RG SERVICOS COMBINADOS LTDA	588,59
0000021059	B. DE A. COSTALONGA ME	588,59
02030541970002	EMIRENI TEIXEIRA BIGHI MANZOLI	588,56
01010870064003	GABRIEL ALVES GOUVEIA	588,44
01020220067002	MARCOS JULIO DA CUNHA	588,42
04020090591003	JOSE LUCIANO RIGONE RAPOSO	588,31
02010070149001	ESPOLIO DE JULIO CEZAR GUIDI	588,06
04010320382001	Nilson Caetano	587,84
04020020231001	ANTONIO VALTER RAPOSO	587,25
04010420586002	ANTONIO ALMEIDA	586,55
01010620095001	LUIZ SERGIO SANTANA	584,70
0000020333	ESPOLIO DE MANOEL RODRIGUES MOREIRA	584,29
02030640345004	ESTADO DO ESPIRITO SANTO	583,71
04010030044001	ESPOLIO DE CLAIR RANGEL	583,70
04010420912002	ESPOLIO DE ALBINO RIBETH	582,52
04010400194002	DALVI RONFIM	582,02
01020420095006	JULIETE GOTTARDO CREVELARIO	581,77

04020140012000	ANTONIO FABIO SCHARRA	580,97
03020170060003	ALAI DI BARBOSA	580,66
03010020062001	ANTONIA GONCALVES DE OLIVEIRA	580,50
03010110271002	JOAO CARLOS CYPRIANO	580,43
03010110154001	ROSALINA FASSARELLA	579,84
05010290061001	CLAUDIO AGUIAR DA SILVA	579,60
0000030938	LEONARDO VIEIRA CORREA	579,07
02030550142001	MARIA APARECIDA COELHO NEVES	578,76
0000649	MARLI LINHARES ME	577,78
01010360091001	EMANUEL MOREIRA DA SILVA	577,42
0003227	JEDSON MONTEIRO DO NASCIMENTO	576,58
01010030378001	ESPOLIO DE JOSE PEDRO DE FREITAS	575,07
04010421129003	VALDECI JOSE CAMILETTI	574,36
04010110816001	JOSE LUIZ CASTELIONI	574,01
04010390444002	SANTINA GROLLA E OUTROS	573,93
02030520135001	JOSIAS FERRARI	573,53
02030460308001	ADRIANA DA SILVA MOREIRA	573,48
02010080015002	VERA MARIA DONNA PEDRUZZI	573,10
0015498	RENATO CELIO COSSETTI JUNIOR	572,84
04010260898001	DIONI POLONINI WINGLER	571,33
03010110448001	JOAO RAMOS	570,96
04010300040001	SÁVIO LIMA LOPES	570,91
05010100243001	MARIA JOSE DELABELLA MATOS	570,14
01010750133001	ANDREA HERDY DE OLIVEIRA	569,82
03010150170001	VITORIA FERREIRA DOS SANTOS	569,72
01010990046001	LUIZ HENRIQUE DE OLIVEIRA	568,82
01010960311000	DIONIS SILVA DE OLIVEIRA	568,61
03010260002001	LEONOR OLIVEIRA GONSALVES	568,04
01010870056001	JUSSAYR DAN	567,83
01010140154002	MARIA BERNADETE DEPES	567,65
03010110495005	HONORIO GOMES CARDOSO JUNIOR	567,14
04010430805001	JOSE CARLO MOROSINE	566,79
01020640244001	CLEBER QUINELATO CONTI	566,44
04010390444001	SANTINA GROLLA E OUTROS	566,14
02010010051003	MILANEZI CAFE EXPORTACAO E IMPORTACAO EIRELI	565,66
01010960331005	ESPOLIO DE NEDIO ANTONIO PEREIRA	564,71
04010320060001	ODAIR JOSE DIOGO DE LIMA	564,50

02020390712002	OSCAR ALVES	563,53
01010090280001	WANDERLEY CARLOS NICOLI	563,44
02020350598002	AUTO POSTO FAMILIAR LTDA	563,30
01010870056003	JUSSAYR DAN	562,95
03010100207001	GIVANILDO DA SILVA PASSOS	562,60
05010090210001	ADILSON SCARAMUSSA	561,66
03010100684001	ESPOLIO DE MARINETE ROSA DE AQUINO	559,91
03020190476001	CREMILDA BENINCA	559,86
04010420586001	ANTONIO ALMEIDA	559,54
01010320038001	DEJAIR QUINELATO	559,43
01010330709007	JOSELINO RANGEL	559,35
04020030328001	LOURDES DE OLIVEIRA	558,67
01020220067001	MARCOS JULIO DA CUNHA	558,62
04020140036001	MARIA MADALENA PEREIRA SCHARRA	558,23
01010360063001	ANGELA MARIA PEREIRA	558,05
01010170083013	RODRIGO GUIMARAES RAMOS	557,36
02010150014001	ELZA MARIA LUNZ RODRIGUES	557,29
03020100002001	WALTEMIR JOSE THOMAZINI	557,19
04010420912001	ESPOLIO DE ALBINO RIBETH	556,95
03010140016000	SONIA MARIA LORENCO	556,27
04010260582000	AMANDA MARCELA DALTO DE MOURA	556,00
05010040892005	DIONI POLONINI WINGLER	555,85
02020150014001	DANIEL DO NASCIMENTO GRILLO	555,79
03020040330001	CLEBER	555,22
04010220512002	MIRIAN LEAL DE OLIVEIRA PALINI	554,82
03010060462001	WILSON FERNANDES	554,33
03020100002002	WALTEMIR JOSE THOMAZINI	553,76
04020200082001	VALENTIN TOMAZELLI e MARINETE M. DA CUNHA TOMAZELLI	553,19
04010240488004	JOSE BERNARDINO PESCA	552,98
01010780022001	TACILIO GABRIEL HERCOLANO	552,36
02010700001003	ANA JULIA DEBONA DIAS	552,32
0000021518	GJP COMERCIAL LTDA	551,87
979	HEMOCLIN SAÚDE E SERVIÇOS LTDA	551,12
01010200350001	EDGAR DE OLIVEIRA TAVARES	551,08
03020080048002	GERSON ALVES JORGE	550,04
01020570070003	WALTAIR JOSE PIZETTA	549,72
02030520365001	AVELINO DE SOUZA SILVA NETO	549,63

03020010097001	MARINETE FOSSE COIMBRA TINOCO	548,24
01020200134001	GIOVANA APARECIDA MOREIRA RAMOS LIMA	548,17
02020210010001	MISSAO BATISTA	548,16
04010150147001	IGREJA CATOLICA DE JACIGUA	548,16
01020120050001	PAROQUIA NOSSA SENHORA DE GUADALUPE	548,16
05010040741009	COMALTO IND E COM DE MARMORES ALTOE LTDA	548,13
03020180068002	PEDRO ALEMONGE LOPES	547,82
03010260004012	ALMIR DARE ME	547,79
04010200039001	MARIA DE LOURDES SILVA SABINO	546,98
03010200115001	IVANIA MOURA DA SILVA	546,49
05010210161001	JOSE RENILDO NEVES	545,87
03010060162001	PEDRO DIONISIO	545,63
03010090127001	FRANCISCO IGNACIO FASSARELLA	545,39
04010170548001	ALVIM CLOVIS DA SILVA GOMES	545,12
03010280122001	LUCELENA APARECIDA DIAS	543,85
03010090296001	EVERALDO GARCIA	543,74
02020140350001	ESPOLIO DE ORIDES GOMES	543,46
01010370004001	NELHO JOSÉ LIMA	543,17
01010160252001	AGLAE MONTEIRO CASTRO	543,09
03010100252001	JOSE PESSINI FRANCISCO	543,00
04020160080004	JOSE ARQUELINO ALTOE	542,86
02020200032002	GERSON BATTESTIN	542,22
04020240414001	PENHA	541,88
04010220512001	MIRIAN LEAL DE OLIVEIRA PALINI	541,84
01010160325002	JOSE SEVERO DA SILVA	540,88
03010060210001	JOÃO JACOMO DELFINO	540,56
03010060169001	SEBASTIAO DO SANTOS	540,39
04010240127001	LUCIANA ESTEFANIO ARAUJO PIN	539,54
04010300188000	LUCIANA FAVERO DO REGO	539,38
03020120001012	ESPOLIO DE ARISTIDES ADÃO DE ANDRADE	539,33
03010060169002	SEBASTIAO DO SANTOS	539,31
05010110028001	GILSON LUIZ REBONATO	538,74
01010240493001	MARIO JULIO	537,87
01010140457001	IGREJA PRESBITERIANA DE VARGEM ALTA	537,69
02030460327001	FRANCISCO DOMINGOS DE SILVA	537,27
16954	VALCELIO DESTEFANI ROSA	537,04
03020150003001	DJALMA	536,92

03010070029001	VILMA SANTA BARBOZA ONHAS	536,91
01020660027004	JOSÉ ANTONIO DOS SANTOS	536,85
05010140120001	ESPOLIO DE DOMINGOS MACHADO	536,80
03020040041000	LUCIANA RODOLPHO	536,60
03020130070001	DOMINGOS PASTI	536,20
04010110500006	ESTADO DO ESPIRITO SANTO	534,02
03010150155001	ROSA LOURENCO	533,37
01030120053001	WALTEIR DAN	533,18
02010290073001	JOAQUIM MIEIS	532,67
03020180048001	PAULO VICENTE CARDOSO	532,58
01010330709002	JOSELINO RANGEL	531,72
02020110228001	ARMANDO LUNZ	531,52
01020190051001	MARGARIDA APRIGIO DA SILVA	531,41
01010160325003	JOSE SEVERO DA SILVA	531,17
01010020089003	ESPOLIO DE IDIONEZIO LOPES TINOCO	531,13
03020070140001	LAURIETE CANEVA	530,76
0000030872	ALTOE & SCARPINO LTDA	530,48
01010320493003	BRUNO ALMEIDA GUMIEIRO	530,08
03010070066001	PEDRO ALBERTO MARTINS	529,96
03010020097001	RODRIGO CALDON TAVARES	529,30
0003619	JOSE ANTONIO MILANEZE	528,65
04010190190001	ANTONIO JOSE ALVES	527,67
01020660027005	JOSÉ ANTONIO DOS SANTOS	527,66
02010010157001	MILANEZI CAFE EXPORTACAO E IMPORTACAO EIRELI	527,26
03020010120001	CARLINDA FOSSE COIMBRA SILVA	527,25
03010070068001	NATALICIA DE JESUS BARBOZA	526,90
03010020109001	CELSO DA SILVA FERREIRA	526,67
04010010439007	VALDEIR CARVALHO DOS REIS	526,43
04010390179001	FRANCISCO TEIXEIRA	526,35
01010541041001	ESPOLIO DE MARIO GOBBI	525,11
01010320415001	TIAGO JOVITA ROCHEDO	525,06
04010320515001	REGINALDO SERGIO VENTURA	523,89
04010030044002	JOAO BOSCO RANGEL	523,54
03020060077001	JAIR PARTELLI	523,24
03020130017001	ANA IZABEL OLIVEIRA CARDOZO	523,15
01020020113000	AUGUSTO LIBARDI	523,00
01020080132001	JUSSAYR DAN	522,69
03010060169001	SEBASTIAO DO SANTOS	522,45

01010330709001	JOSELINO RANGEL	522,16
01010280652001	MINISTERIO PUBLICO DO ESTADO ESPÍRITO SANTO	521,98
04010120066004	ALEX SANDRO PEREIRA CAMPOS	521,83
02010400064002	JOSE LUCIO DEBOUA	521,64
03010260004002	ELIAS SIQUEIRA CRISÓSTOMO	521,60
06010120174003	ESPOLIO DE IDELFONSO PIZETA	520,71
06010120174002	ESPOLIO DE IDELFONSO PIZETA	520,71
01020680341000	ANTONIO FAVERO FILHO	520,43
01010050546001	MARIA DE LOURDES FARIA	520,33
01010050587005	ROSA VIRGINIA MONTEIRO PETERLE	520,17
04010240127002	LUCIANA ESTEFANIO ARAUJO PIN	519,92
01010160129007	HOTEL CHAMINE LTDA ME	519,76
03020070256001	SALOMÃO RODRIGUES NUNES	518,38
01020560141001	FABIANA LUNZ RODRIGUES	518,27
04010010147002	ESPOLIO DE JOAO BATISTA FAGUNDES DA SILVA	517,85
02030520135002	JOSIAS FERRARI	517,59
864	QUIMIPLAN ANALISES E CONSULTORIA LTDA	517,52
01010330709008	JOSELINO RANGEL	517,25
07010070311001	ADAO ARRUDA	516,74
01010170083012	GERALDO ZAMPIROLI	516,59
03010100569001	IVANIR CAMPOS	516,29
04020020330005	ESPOLIO DE JOSIAS DA SILVA	516,11
04020030143002	LUIZ CARLOS DELCARO	515,71
01010020089001	ESPOLIO DE IDIONEZIO LOPES TINOCO	514,56
01010050058002	WASHINGTON NUNES RANGEL	514,19
03010230005001	ESPOLIO DE CEZAR LORENZON	513,83
04010230032002	JACONIAS RODRIGUES DE SOUZA	513,46
03010060234001	JORGE DELFINO	513,17
01010370041001	ROSANGELA MARIA PEREIRA	513,17
01010960331004	ESPOLIO DE NEDIO ANTONIO PEREIRA	512,46
04010240127004	LUCIANA ESTEFANIO ARAUJO PIN	512,26
01010300450001	ALINE FERRAREIS SILVA ZUCOLOTO	511,00
01010360035001	JULIO CESAR PAPACENA	510,96
05010320150001	VANDERLEIA APARECIDA COELHO DE MELLO	509,38
01010660091003	LUIZ GUSTAVO SEVERO REZENDE	509,15
05010030095001	VAUDIRENIA CORREIA ALTOE	508,67

02030640345008	ESTADO DO ESPIRITO SANTO	508,04
01010060266000	COMPACTA CONSTRUTORA EIRELI EPP	507,86
01020250032001	VALTER LUIZ CEREZA	507,66
0000021417	JACIGUA MARMORES E GRANITOS EIRELI	507,41
0000021577	M.A MARMOLES E GRANITOS LTDA	507,41
03010060381001	JOSIMAR BENINCA DE OLIVEIRA	507,02
04020020138001	JULIO CEZAR CELESTINO DA SILVA	506,52
01010620100003	DEPARTAMENTO DE ESTRADAS E RODAGEM DO ES	506,51
07010010120002	MARINETE FOSSE COIMBRA TINOCO	506,31
05010190017001	ADILSON LIMA DE BARROS	506,19
0012232	MARCOS JOEL ESTEVAO THOMAZINI	506,08
03020070323002	EDIVALDO	506,00
03010100592001	ELI MUDGERO DA SILVA	505,29
04020030010001	JOANICE PAZINI	505,28
03010060381002	JOSIMAR BENINCA DE OLIVEIRA	505,21
04020250083001	ADELINO DOMINGOS	503,75
05010010120005	JORGE SILVESTRE MALACARNE	503,41
01010480073001	JOSE VALDEMAR	503,32
16783	JOAO PAULO ROSSETTO CANEVA	503,31
04010290096001	MARIA APARECIDA VIANA GERMENI	503,30
03020180048002	PAULO VICENTE CARDOSO	503,16
03010020002001	ANTONIO ALVES	502,83
01010020089004	ESPOLIO DE IDIONEZIO LOPES TINOCO	502,61
01010240375001	GELSON DIAS DA SILVA	502,57
01020060038000	CLAUDIA DA SILVA SIMONATO	502,51
01010020023004	JOSE CARLOS CASSA LOUZADA	502,35
03020180199001	BRUNO THEREZA	501,99
04010170318001	JOSE MARIA MOURA VALDINO	501,39
01010020089002	ESPOLIO DE IDIONEZIO LOPES TINOCO	500,27
03020180037001	JOSE MOREIRA DA SILVA	500,18
04010060414001	PENHA	500,04
01010331493006	ADERALDO PARADELLA	499,94
04010320240000	TIAGO MANTOVANELI	499,78
03020090177001	MARIA DE FATIMA PINTO	499,36
04020030010002	GUILHERME PAZINI DE SOUZA	499,32
03010060018001	ERMESINDO PASETTO	498,79

03010100641002	PAULO SERGIO BATISTA	498,44
05010290023001	CRUZA GOMES COSTABEBER	498,40
01010330287001	ESPOLIO DE MARIO GOBBI	497,90
05010320113002	FABIANA LIMA CHIESA DE MATTOS	497,21
05010040741010	COMALTO IND E COM DE MARMORES ALTOE LTDA	496,73
01010060380002	IDESIO MARIANO BOLDRINI ZUCOLOTO	495,85
04020090084001	ESPOLIO DE EURICO PAZETO	495,70
05010140120002	ESPOLIO DE DOMINGOS MACHADO	495,64
01020550086002	OZIEL FRANCISCO SOARES	495,50
893	ESCOLA E HOTELZINHO SONHO MEU LTDA	493,83
05010030377001	HELLENICE FERRACO NASSIFI	493,46
04010420033001	VALDEIR ALVES PEREIRA	493,37
05010080122003	IGREJA CATOLICA SAGRADO C. DE JESUS	493,35
04020100599002	MARIA DELCI ALTOE INTRINGER	493,35
04010120019001	JOSE ANGELO CREVELARIO	493,35
05010080122003	DIOCESE DE CAHOEIRO DE ITAPEMIRIM - PAROQUIA NOSSA SENHORA DE GUADALUPE	493,35
01010960331003	ESPOLIO DE NEDIO ANTONIO PEREIRA	492,83
01010190156005	FRANCISCO ANGELO FALCAO GOUVEIA	492,20
02010010214001	MILANEZI CAFE EXPORTACAO E IMPORTACAO EIRELI	492,16
02010010203001	MILANEZI CAFE EXPORTACAO E IMPORTACAO EIRELI	492,16
04020030002001	ZELINDA PAZINI	491,35
03010340005002	JOSE DEL' ARMI	491,27
04020070024002	ESPOLIO DE ELIZIO LUIZ ALTOE	490,61
01010170083014	RODRIGO GUIMARAES RAMOS	490,34
03010100444001	ANTONIO JOSE DE MATOS	489,72
01010130031002	ESPOLIO DE TUFFY DAVID	489,65
04010431158002	ESPOLIO DE JOSE HERMINIO ALTOE	489,48
01010280393001	JOSE FERREIRA PIMENTEL	488,72
03010060020001	DOLIRIA BARBOSA RODRIGUES	488,66
03010010059001	BENEDITO DE SOUZA	488,53
04010110366007	SANTINA GROLLA E OUTROS	488,08
01010140030003	PRONTO SOCORRO MINICIPAL	487,73
04010270173002	SEBASTIAO DAVID MAGANHI E ESPOSA	487,39

04010140082001	VALENTIN TOMAZELLI e MARINETE M. DA CUNHA TOMAZELLI	487,35
04010421005001	WARLEN DOS SANTOS GREMASCO	487,26
01010220093001	JOSE DA SILVA DE DEUS	486,89
01010160364001	JOEL DE ALMEIDA	486,69
04020150438011	ESTADO DO ESPIRITO SANTO	486,67
03010100263001	ROSALINO MARTINS DE OLIVEIRA	486,19
03010070248002	LUIZ CARLOS FASSARELLA	486,05
03020070323001	EDIVALDO	485,55
03010100563001	EDEZIO DELFINO	484,61
03020070323003	EDIVALDO	483,78
03010150182001	AGDA MARIANO	483,77
04020070024001	ESPOLIO DE ELIZIO LUIZ ALTOE	483,42
04020030182000	LOURIVAL DESCHIEVONE	482,83
03010140008001	MARIA REBONATO	482,65
03010010079001	JAQUELINE ROZA MACHADO	482,14
02030520394001	MARTA	482,08
04010330100000	ROSIANA CAMPOS POLONINI	481,89
05010050520001	DINAMARTA SCARAMUSSA CALEGARI	481,89
05010140588003	ADRIANA CIZENOK	481,21
04010420610001	VINICIUS	480,64
04010420610001	AURENE JOSE DO NASCIMENTO	480,64
04010220049003	DARCY SABINO DA CUNHA	480,39
03010010079002	JAQUELINE ROZA MACHADO	480,00
03020070124002	PEDRO FRANÇA	479,63
03020040365001	IRENE BENINCAR DA SILVA	479,57
03010150133001	JOSE ANTONIO PEREIRA	479,49
03010260004001	ELIAS SIQUEIRA CRISÓSTOMO	479,37
03010070044001	VILMA SANTA BARBOZA ONHAS	478,97
01010350018001	JORGE DAMASIO DA SILVA	478,52
0000021458	PAULO VITOR PEREIRA RIBEIRO	478,33
03020140143002	CINEIA	478,21
04010240127003	LUCIANA ESTEFANIO ARAUJO PIN	478,10
04010220161001	APARECIDO FABRE	477,58
01010050587004	ROSA VIRGINIA MONTEIRO PETERLE	477,45
01010300146001	NASCIMENTO DA SILVA / MARIA LUIZA GUALANDI	477,35
01010330685001	ESPOLIO DE MARIA DAS GRACAS GOBBI	477,15
02010140361003	ERMINDA MARIA CUSTODIO REIS	476,74

07010040051001	AGIVA	474,56
05010230273008	CANIDAN MARMORES E GRANITOS LTDA	474,21
04010260872003	JOSE VALENTIM COLLI	473,49
03010150147001	ADILSON	473,42
03010160182004	EDWEN SCHEID JUNIOR	473,26
02030541963003	0000020634	473,26
03020200673001	ESPOLIO DE SEBASTIÃO BATISTA	473,14
03010070215002	PRIMEIRA IGREJA BATISTA EM ALTO CASTELINHO	472,84
04010190410002	ALAIDE DE OLIVEIRA MARALHA	471,79
04010270173001	SEBASTIAO DAVID MAGANHI E ESPOSA	471,75
01010010517001	JOAO FRANCISCO NOGUEIRA	470,64
04010170522003	GERMANO PEREIRA DAS NEVES	470,31
05010080196005	HELLENICE FERRACO NASSIFI	470,13
03010240004003	IVANI MOURA DA SILVA	470,08
03010050032001	HILTON FASSARELLA	469,84
03020030254000	LUIZ ROMEU BATISTA DA SILVA	469,84
03020040462003	ELENI MARIA BATISTA DE ANDRADE	469,80
0005847	ADEMIR JOSE PEREIRA	469,79
03020070081001	VALDEIR DE OLIVEIRA	469,78
04010110366005	SANTINA GROLLA E OUTROS	469,77
04010220025001	ELSA DA CUNHA SABINO	469,64
04020160099004	MILTON LUCAS	469,32
05010180371001	MARLENE GIACOMINA	469,09
03010110561001	JOAO RAMOS	468,94
04020030002002	MARCELA PAZINI PETERSEN	468,48
03020040021002	MARIA DAS GRAÇAS DOMINGUES DA SILVA	467,58
02030520240003	JOSUE GRACIANO	467,51
04010330173001	LUCERENE FARIA	467,26
04010120048001	JOSE LUCIANO RIGONE RAPOSO	466,79
01010240326004	CATARINA QUINELATO CONTI	466,32
05010150131001	ANTONIO CARLOS SCARAMUSSA	465,80
02020110417000	PAULO ROMARIO ANASTACIO	465,29
04010340012001	LEANDRO MARTINS ROQUE	465,11
06010120174006	ESPOLIO DE IDELFONSO PIZETA	465,02
03010260004009	ALMIR DARE ME	464,93
05010220049001	ELSA DA CUNHA SABINO	463,93
0000021550	S 3 COMERCIAL 2020 LTDA	462,97
897	DIOPAN ALIMENTOS LTDA	462,97

0000021646	NOVA EXTRELA VARGEM ALTA LTDA	462,97
0000021657	PIMATEC EMPREENDIMENTOS LTDA	462,97
01010140154003	ROBERTO DEPES	462,75
01020090037001	SIMONE MARCHETTI PIOVEZAN DE PRA	462,74
01020030289000	ELIAS GOULARTI DA SILVA	462,70
07010060037001	ESPOLIO DE OLIENE SILVEIRA DA COSTA	462,62
04010420092001	GILDA MARIA PEDRUZZI	462,59
01020130079001	MARIA ELIZABETE DO ROSARIO PENHA	462,34
04010080196011	HELLENICE FERRACO NASSIFI	462,04
03010350156002	MIGUEL DELL ARMI	461,98
04020140024001	ANTONIO FABIO SCHARRA	461,86
03020040035001	WANDERLEIA RODOLPHO DA SILVA	461,35
0002355	VERA LUCIA RIBEIRO	461,15
01010050127003	CLESIO MANOEL CRUZ FLORES	461,15
04010120035001	DOMINGOS PANCINI	460,88
0000010346	MARCOS ANTONIO FASSARELLA	459,85
04010080196007	HELLENICE FERRACO NASSIFI	459,76
0000722	GTS ATENDIMENTO MÉDICO LTDA.	459,28
0000021700	AÇO SHOPPING CENTER LTDA	459,26
03010100614001	IGREJA PENTECOSTAL DEUS E AMOR	459,05
01020570070002	WALTAIR JOSE PIZETTA	457,93
03010100641001	PAULO SERGIO BATISTA	457,87
05010140120003	ESPOLIO DE DOMINGOS MACHADO	457,52
02030541931001	JOCEMIR ANDRE FABRES	457,24
03010100576001	RAIMUNDO CAMPOS	456,97
01020720044001	ANTONIO DIAS DE ARAUJO	456,61
05010020023001	IVAIR FERNANDES	456,16
04010240127007	LUCIANA ESTEFANIO ARAUJO PIN	455,41
03020050015001	ANGELA MARIA RANGEL BUZATTO	454,59
05010080196004	HELLENICE FERRACO NASSIFI	454,52
01010890084004	JOSE FERREIRA PIMENTEL	454,50
04010240488002	JOSE BERNARDINO PESCA	454,43
04010020111005	ROSANGELA PEREIRA RAPOSO	454,17
01010090283001	ESPOLIO DE GUILHERME MAGNAGO	453,88
05010290027001	ITAMAR GOMES COSTABEBER	453,29

04010240127005	LUCIANA ESTEFANIO ARAUJO PIN	452,42
03020200673004	ESPOLIO DE SEBASTIÃO BATISTA	452,24
02020210010002	DIOCESE DE CAHOEIRO DE ITAPEMIRIM - PAROQUIA NOSSA SENHORA DE GUADALUPE	451,92
01010350037001	SEBASTIANA MARIA DOS SANTOS RIZO	451,89
01010350037001	MARIA APARECIDA DA SILVA	451,89
03010260004006	ALMIR DARE ME	451,53
04010290157001	RITA APARECIDA RISSI SOUZA	450,78
02010070092002	PEDRO PIAZZAROLLO FILHO	450,62
04010100599001	MARIA DELCI ALTOE INTRINGER	450,38
01010040480006	ADILSON FERREIRA DIAS	450,38
03010110495002	MARCIA VIEIRA MARTINS	449,55
03010110495002	MARCIA	449,55
05010220226000	CLAUDENIR BASTROS	449,28
05010290022001	Willian Gomes Ferreira	448,79
02030460205001	PEDRO GIOVANE DE SOUZA	448,45
06010030150002	RENATO CANSIAN TOSTA	448,35
01010330709004	JOSELINO RANGEL	448,27
06010040010006	FABIANA LIMA CHIESA DE MATTOS	448,19
01010340016001	GEOVANE	447,91
01010160213004	MARISTELA MILLERI	447,41
04010050125001	DOMINGOS ZEFERINO ALTOE	447,24
03020070124001	PEDRO FRANÇA	447,07
03010090287002	ESPOLIO DE ELIAS TAVARES DOS PASSOS	446,74
03010060421001	IGREJA ADVENTISTA DO 7 DIA	446,60
04010240127006	LUCIANA ESTEFANIO ARAUJO PIN	446,43
03010100586001	RAIMUNDO DOS SANTOS	445,97
03010160182003	EDWEN SCHEID JUNIOR	445,85
0000021652	MARCENARIA INVENÇÃO LTDA	445,67
03020120001005	ESPOLIO DE ARISTIDES ADÃO DE ANDRADE	445,52
04010140439001	ESPOLIO DE JOSE GONCALVES FILHO	444,88
01010300435001	VENERAVE MARGARIDA SILVA	444,82
04010390444003	SANTINA GROLLA E OUTROS	444,05
0000021350	ENVELOPE MAIS ADITIVOS INDUSTRIAIS LTDA ME	443,96
03020070287001	ESPOLIO DE JORGE DELFINO	443,93
04010010177001	JOSE MARIA PIZETTA	443,90
03020120001006	ESPOLIO DE ARISTIDES ADÃO DE ANDRADE	443,74

04020070102001	THEODORO ALVES DOS SANTOS	443,57
16957	ALESANDRA DO CARMO CUSTODIO E OUTROS	442,86
04010420652001	AURENE JOSE DO NASCIMENTO	442,83
03020120001002	ESPOLIO DE ARISTIDES ADÃO DE ANDRADE	442,46
03020070254001	GELSON	441,71
03020160003001	ESPOLIO DE RAFAEL SILVA	441,71
0000057	DROGARIA M M LTDA - ME	441,49
04020240400001	LUIZA RIGON	440,87
03010310001001	FRANCISCO FASSARELLA	440,82
03010100040001	ADEMIR FASSARELLA	440,79
04010170522001	GERMANO PEREIRA DAS NEVES	440,78
0000030954	ARIANA OLIVEIRA NICOLI	440,73
03020120001007	ESPOLIO DE ARISTIDES ADÃO DE ANDRADE	440,66
02010150110001	JERONYMO GRILLO NETTO	440,50
03010340005003	JOSE DEL' ARMI	440,31
05010220116001	JOAO F.ALVES MARTINS	439,71
01010300417001	PENHA DE LOURDES SILVA	439,50
01010110063001	LUIZ ANTONIO LOYOLA	439,47
04010050129001	CRISTIANO GOMES FAGUNDES	439,47
03010340006001	DIOCESE DE CAHOEIRO DE ITAPEMIRIM - PAROQUIA NOSSA SENHORA DE GUADALUPE	439,34
03020190199001	Devair de Jesus Rodrigues	439,33
04020030088001	ZENAIDE MARIA ALTOE	439,13
03020190560002	IGREJA CATOLICA SANTA MARIA	438,52
01020170033001	VERA FABRES	438,52
03020190560001	IGREJA CATOLICA SANTA MARIA	438,52
03010340006003	IGREJA CATOLICA DE CASTELINHO	438,52
01010100143016	EWALD CHERMES GRILLO	438,52
01010110228002	FRANCISCO DE ASSIS CALEGARIO	438,52
01010190325001	ROQUE JACINTO CREVELARIO	438,52
01010100143017	EWALD CHERMES GRILLO	438,52
03010130002001	ESPORTE CLUB CASTELINHO	438,52
03010070534001	ESPORTE CLUB CASTELINHO	438,52
05010070192001	GELIO DAVID CALVI	438,51
05010090387001	MARTA MARILENE NICOLLI	438,46
02010440614006	PEDRO PAULO PEREIRA COSTA	437,84
02010440614008	PEDRO PAULO PEREIRA COSTA	437,84
04010370336001	ANTONIO VICTOR LIMA FIORIN	437,71

01010110063002	LUIZ ANTONIO LOYOLA	437,05
0000021732	FVS SUPERMERCADOS LTDA	437,04
04010420492001	LUIZ CLAUDIO PERIN	437,00
04010420492002	LUIZ CLAUDIO PERIN	436,89
03020200673005	ESPOLIO DE SEBASTIÃO BATISTA	436,56
05010020165002	NILDO ANTONINHO HERCULANO	436,54
02020210226000	SANDRO LUN	436,18
01010210128003	MARLI FERNANDES LUCIANO	436,16
05010040057001	CARLOS HORACIO SCARAMUSSA	435,93
01010050127002	CLESIO MANOEL CRUZ FLORES	435,16
02010450640002	ANA JULIA DEBONA DIAS	434,58
05010120171001	ANTONIO PEREIRA CAMPOS NETTO	434,15
04020160167002	PRISCILA RODRIGUES ROSA ALVES	434,03
01010880107001	ESPOLIO DE HILDO MOSCHEM	433,86
0000021735	DFL SUPERMERCADOS LTDA	433,34
01010060156001	SEBASTIAO LUIZ	432,80
01020700320000	FABRICIO LOVATTI DALLECRODE	432,79
05010150685002	SEBASTIAO MACHADO RIGO	432,69
03020080048001	GERSON ALVES JORGE	432,45
0000020855	MOISES FASSARELLA	432,11
0000021617	MADEIRAS SAO JOAO LTDA	432,11
0000021351	B&H TRANSPORTES LTDA ME	432,11
02030500012004	LUDIMILA LINHARES LATAVANI	432,05
0001759	GERALDO ARDISSON DOS SANTOS	431,40
04010220338002	IGREJA CONGREGACAO CRISTA DO BRASIL	431,20
01020610026002	DANIEL ARMSTRONG SINHORELLI THOMAZINI	429,76
01020020217001	PEDRO HENOCK DA CUNHA MILANEZI	429,65
0005678	PEDRO IVAN PEREIRA	429,64
01010300145001	LUCIANO MARLO DA SILVA AUGUSTO	429,59
07010080146001	ERCI TEIXEIRA DE OLIVEIRA	429,21
04010200087002	ALADIN DAROS	428,91
02030560059003	ANAOR LUCIO DA SILVA	427,90
01010640048007	ADILSON SCARAMUSSA	427,59
0000020837	E. DE LOURDES NASCIMENTO DIAS ME	427,17
03010200115002	IVANIA MOURA DA SILVA	426,93
01020050132000	Mayara De Almeida	426,83

01010240311002	ESPOLIO DE JUSCELINO DE ASSIS OLIVEIRA	426,47
0000021708	SERRARIA BENINCA LTDA	425,20
01010640048008	ESTER DO QUINTO SILVA	424,43
01010640048011	FRANCILMO ANDRE NICOLLI PIZETTA	424,43
03020130034001	JOEL PEREIRA LUCIO	424,13
03020040462001	ELENI MARIA BATISTA DE ANDRADE	423,82
03010240001001	JACINTO ZEQUINI	423,72
02030460315001	ISMAEL DE SOUZA NUNES	423,70
02030550260004	DARLAN DIAS RIBEIRO	423,36
04010040665002	EULER RENATO AGRIZZI	423,29
01020020141004	DIOGO ANDRE PATRICIO DAMASCENO	422,94
04010190410001	ALAIDE DE OLIVEIRA MARALHA	422,40
04010110366004	SANTINA GROLLA E OUTROS	422,14
02010100584001	TELEMAR NORTE LESTE S/A	421,94
03020120001003	ESPOLIO DE ARISTIDES ADÃO DE ANDRADE	421,74
01010330709001	JOSELINO RANGEL	421,17
05010210134000	JOCEMAR GOMES DE SOUZA	420,94
06010120174001	ESPOLIO DE IDELFONSO PIZETA	420,33
01010640073001	ESPOLIO DE MARIA DA PENHA REIS	420,32
02010060177001	VANDERLEI TOMAZINI	420,12
05010040892003	ZAQUEU DE ALMEIDA	419,29
03010010116001	ISAIAS LUDUGERIO DA SILVA	418,88
05010170548001	ALVIM CLOVIS DA SILVA GOMES	418,83
01010331357001	SEBASTIAO FERREIRA PIMENTEL	418,56
03020160002001	ROSA APARECIDA TOMAZINI TINOCO	418,14
04010290030002	LUCELENA CARVALHO DE OLIVEIRA	418,02
03010230001001	JOSE LUIZ	417,99
02030550308001	DELVANIR	417,74
05010080122001	IGREJA CATOLICA SAGRADO C. DE JESUS	417,50
05010080122001	DIOCESE DE CAHOEIRO DE ITAPEMIRIM - PAROQUIA NOSSA SENHORA DE GUADALUPE	417,50
01010190492002	ESPOLIO DE CARLOS CYPRIANO	416,68
02020110140003	MARIA JOSE MARQUES	416,61
03010340003002	IGOR	416,44
04010431235002	VALDIR ANTONIO REBONATO	416,38
04010200111001	LUZIA MARQUETE DE ALMEIDA	416,01

02010100583001	UESLEI MAGNAGO AIOLFE	415,92
03010090030001	GERALDO RODRIGUES DA SILVEIRA	415,73
04010110366003	SANTINA GROLLA E OUTROS	414,97
05010030377002	HELLENICE FERRACO NASSIFI	414,90
05010020191001	LUIZA GAZOLA REBONATO	414,54
03010260002002	LEONOR OLIVEIRA GONSALVES	414,18
03010350156001	MIGUEL DELL ARMI	413,56
04010190294004	ESPOLIO DE BERNADINO MARALHA	413,15
03010230002003	ESPOLIO GERALDO FASSARELLA	413,09
02010220373004	IGNORADO	412,88
0002678	JUCARLY PIZETTA	412,45
03010230002002	ESPOLIO GERALDO FASSARELLA	412,36
05010080196001	HELLENICE FERRACO NASSIFI	412,26
02010400165001	ALINE THOMAZINI CALLEGARI	411,38
03010070492004	LECIR ANTONIO FASSARELLA	411,15
03010100563002	EDEZIO DELFINO	410,64
07010070257001	HILDA MERCEDES PATUSSI	410,46
01010180124006	RODRIGO DE ALMEIDA OLIVEIRA	410,46
04010190270003	ELIZABETE TEODORO LEAL SOUZA	410,23
03020120001008	ESPOLIO DE ARISTIDES ADÃO DE ANDRADE	409,94
01020220060006	JOAO BATISTA DOS SANTOS AMORIM	409,76
05010120171003	ANTONIO PEREIRA CAMPOS NETTO	409,70
0000021427	FRANCISCO JOSE RIBEIRO	409,58
0000030895	JULIO C T R REPRESENTACOES	409,58
0000030920	BULLSEYE ADVISORS CONSULTORIA LTDA	409,58
02010450640006	ANA JULIA DEBONA DIAS	409,56
03010260004007	ALMIR DARE ME	409,46
01010280336002	JOSE JESUS DONA	409,36
05010150645001	RUBENS XAVIER DE MOURA	409,02
02010470059000	ANA JULIA DEBONA DIAS	408,18
03010240003001	ALCIDES FRANCISCO DE ANDRADE	407,98
06010120174007	ESPOLIO DE IDELFONSO PIZETA	407,86
06010120174009	ESPOLIO DE IDELFONSO PIZETA	407,86
06010120174012	ESPOLIO DE IDELFONSO PIZETA	407,86
06010120174008	ESPOLIO DE IDELFONSO PIZETA	407,86
01010280393002	JOSE FERREIRA PIMENTEL	406,66

04010260926004	MIGUEL ANTONIO MOZER DESCHIEVONE	406,64
04010320060003	ODAIR JOSE DIOGO DE LIMA	406,41
03010260004004	ALMIR DARE ME	406,39
05010290026001	DANIEL COSTABEBER	406,25
03010100652002	JOÃO BATISTA SANTOS MARTINS	405,62
01011110026001	PENHA PIZETA PEREIRA	405,01
01010020130002	MARILIA REGINA DE FREITAS MANOEL	404,60
04010200087001	ALADIN DAROS	403,83
01020120172000	DOMINGOS NESPOLI	403,77
03020060179001	ADELSON FRANCISCO NUNES	403,65
05010300039002	DEBORA DA COSTA ARCHANJO	403,56
01020080032001	JANIA CAMPOS NETTO PEDRUZZI	402,75
03010070170003	LUCIANO VIEIRA SOBRINHO	402,39
04010190398003	ALAIDE DE OLIVEIRA MARALHA	402,16
03010050032004	HILTON FASSARELLA	401,94
04010431222001	VALDIR ANTONIO REBONATO	401,41
03010260004005	ALMIR DARE ME	401,01
01010190517003	VAGNER DE MATOS FAVORO	400,53
03010350377001	JOSE DELLARME	400,43
01010960263002	EBER ALHADA	400,39
01010350028001	JOAO FRANCISCO PEREIRA JUNIOR	399,48
01020740143000	JOAO BATISTA FERRARI	399,32
03020130064001	ARISTIDES CASAGRANDE	399,26
03020120001001	ESPOLIO DE ARISTIDES ADÃO DE ANDRADE	398,91
04010050089001	ALEX SANDRA CARDOSO	398,38
01010990090003	ARLETE VINGLER ALMEIDA	397,94
01020050190006	JUSSAYR DAN	397,60
03020200673003	ESPOLIO DE SEBASTIÃO BATISTA	397,58
0000774	ALTOE FERTILIZANTES LTDA	397,54
04010020047004	ESPOLIO DE FRANCISCO FERNANDES	397,49
04010430756001	GENARIO ESTEVAO DIONISIO	397,41
03020120001009	ESPOLIO DE ARISTIDES ADÃO DE ANDRADE	397,07
05010300039004	DEBORA DA COSTA ARCHANJO	397,05
06010120087004	SEBASTIAO MACHADO RIGO	396,60
03020070101002	MARIA DA PENHA DE ANDRADE	396,27
01010320014000	DEJAIR QUINELATO	396,13
03020110001001	TARCISIO MOYSES DE ANDRADE	395,43

04010260841004	GRAMARJ GRANITOS E MARMORES JACIGUA LTDA ME	394,95
01010280393001	JOSE FERREIRA PIMENTEL	394,87
04010080196009	HELLENICE FERRACO NASSIFI	394,47
0003931	ROSIMAR ANTONIO MAGRI PESSIN	394,37
03010120004001	ESPOLIO DE GERALDO FASSARELA	393,85
03010100438002	RAIMUNDO CAMPOS	393,85
03010280065003	ANTONIO CESAR BRAVIM	393,48
01010190166002	GECE GUEDES TEIXEIRA	393,43
01020080016004	LUCIANA CAROLINA MILANEZ ARDISSON	393,34
01010090451003	ESPOLIO DE ISRAEL FRANCISCO DA SILVEIRA	392,92
03020200673002	ESPOLIO DE SEBASTIÃO BATISTA	392,64
01010050075001	JOSE DOMINGOS BATISTA	392,55
01020220284004	GUSTAVO PIAZZAROLLO GOMES DE OLIVEIRA	392,27
03010110271005	JOAO CARLOS CYPRIANO	392,19
02030640345012	ESTADO DO ESPIRITO SANTO	392,08
03010230002001	ESPOLIO GERALDO FASSARELLA	391,83
01010050615001	MARZI SILVA MOURA	391,29
16987	PAULO GRATIERI	390,82
02030520135001		390,21
04010270199002	ROGENILDO SILVA	390,07
03010120004002	ESPOLIO DE GERALDO FASSARELA	389,51
01010050615002	MARZI SILVA MOURA	389,49
01010200205001	JEDSON MONTEIRO DO NASCIMENTO	389,41
01020050190004	JUSSAYR DAN	389,33
01020050190002	JUSSAYR DAN	389,33
03010110711001	PEDRO ALBERTO MARTINS	389,19
0012931	RODRIGO DA CRUZ CAMARA	388,89
03020050030001	ALVAREZ VALENTIN BUFFON	388,78
03020120001011	ESPOLIO DE ARISTIDES ADÃO DE ANDRADE	388,18
05010140636001	MARINHO SCARAMUSSA	388,11
02010450640001	ANA JULIA DEBONA DIAS	388,00
04010041033002	EUNICE DE LURDES AGRIZZI	387,80
01020110194000	JOSE LUCIO SCARAMUSSA	387,59
01010050573001	MARIA DE LOURDES FARIA	386,85
05010310199003	CAMILA MARIN	386,42
04010330048001	NELI CANDIDO ALVES	386,14

04010431222002	VALDIR ANTONIO REBONATO	386,14
06010120174010	ESPOLIO DE IDELFONSO PIZETA	385,79
04010260741001	COMALTO IND E COM DE MARMORES ALTOE LTDA	384,91
04020060184002	JAIR ANTONIO TONON	384,72
03010110495005	RONALDO DE SOUZA LEITE	384,58
01010870064004	JOCIMARA FALCAO DE GOUVEIA	384,54
03020150002001	ELENICE GOMES DE SOUZA	384,26
01010060380002	IDESIO MARIANO BOLDRINI ZUCOLOTO	384,21
05010300088004	THIAGO FELIPE MAGALHÃES MAGNANO	384,15
01010010517003	JOAO FRANCISCO NOGUEIRA	384,08
01010240311003	ESPOLIO DE JUSCELINO DE ASSIS OLIVEIRA	383,92
01020430218001	MARCELO FERREIRA PIMENTEL	383,72
01010510171001	EDSON FARDIN	383,72
01010060144003	MOACYR FABRES	383,39
04020030268000	RONIS BUZIN	383,25
03010020062002	ANTONIA GONCALVES DE OLIVEIRA	383,23
03020120001004	ESPOLIO DE ARISTIDES ADÃO DE ANDRADE	382,71
01010300170001	MARIA JULIO	382,60
03010020013001	AFONSO CALDON	382,49
03010060046001	SIMAR	382,06
04010120036001	BRAULINO CREVELARI	382,03
04010100334001	MARIA MONEQUI MIGUEL	381,96
03010350377002	JOSE DELLARME	381,91
05010150628002	SEBASTIAO MACHADO RIGO	381,85
01010190492003	ESPOLIO DE CARLOS CYPRIANO	381,56
01020010292000	TEREZA AFONSO DORIGO SCARAMUSSA	381,39
01010780032001	DJALMA JOVITA	380,87
05010190336003	ELIZABETE TEODORO LEAL SOUZA	380,78
03010260004003	ALMIR DARE ME	380,22
02020350598004	AUTO POSTO FAMILIAR LTDA	380,20
01020290054001	MANOEL DIAS	379,32
01020070331002	GRANVILLE STONE LTDA	378,73
01020680279001	DEBORA DARIO FERREIRA	377,77
03020010060002	JORGE DOMICIANO DA SILVA	377,77
05010280046004	PAULO CELSO ARIAS MARQUES	377,02
04020050227001	WANDERLEY LUIZ ALTOE	376,40
04010090122009	JOSE SILVIO FARO	376,33

01020290054002	MANOEL DIAS	376,06
02010700001001	ANA JULIA DEBONA DIAS	375,67
04010120044001	JOSÉ CARLOS FERREIRA FRAGA	375,61
03020040462002	ELENI MARIA BATISTA DE ANDRADE	375,57
01010920772001	ESPOLIO DE JOSE ROBERTO DA SILVA	375,54
03010060191001	DADA	375,51
01010130235001	CELSON LUIZ GUIMARAES	375,32
01010140288001	THIAGO DOS SANTOS ORLETTI	375,32
0000031002	NORBIATO SOCIEDADE INDIVIDUAL DE ADVOCACIA	375,21
0000021620	A C EMPREENDIMENTOS LTDA	375,21
0000021598	NORMA ALVES DE BARROS RIGO	375,21
0000030982	QUIMIPLAN ANALISES E CONSULTORIA LTDA	375,21
01010060180001	MOACYR FABRES	374,17
01020050190007	JUSSAYR DAN	373,81
01020050190005	JUSSAYR DAN	373,81
01020050190001	JUSSAYR DAN	373,81
01020050190003	JUSSAYR DAN	373,81
03010090127003	FRANCISCO IGNACIO FASSARELLA	373,12
01010280379002	SEBASTIAO FERREIRA PIMENTEL	372,66
01010050587001	ROSA VIRGINIA MONTEIRO PETERLE	372,43
16831	JOSEIR PESSIN MINIGUITE	372,42
01010170083009	RODRIGO GUIMARAES RAMOS	372,16
03010070036001	EZEQUIEL PAULO GOMES	372,13
03010070036001	DERILDO BARBOZA	372,13
02010450640005	ANA JULIA DEBONA DIAS	371,99
04010040278002	RODRIGO ARCANGELO LOURECINI	371,88
01010870064002	ADENILSON FALCAO DE GOUVEIA	371,47
01010240341000	RUBENS ALVES PEREIRA	370,71
01020210065002	ALIRIO DOMINGOS MOZER	370,68
01010060250001	COMPACTA CONSTRUTORA EIRELI EPP	370,55
0000056	DROGARIA FLANEL LTDA ME	370,38
01010200439001	PEDRO FALCAO GOUVEIA	369,21
0000021654	GRANITOS CAPIXABA LTDA	368,05
0000021658	PROSPERITY STONE COMÉRCIO LTDA	368,05
04010270223001	RODRIGO GUIMARAES SELLA	367,92
0000020869	R. M. DA SILVEIRA - ME	367,91

0000020039	DROGARIA M M LTDA - ME	367,91
04010260741002	COMALTO IND E COM DE MARMORES ALTOE LTDA	367,42
04010110804001	ALEXANDRE CASTELIONI	367,20
04010050082001	ROBERTO CARLOS CARDOSO	366,39
01010331367001	MARIA JOSE PIASSAROLO CORREA	364,94
05010150685001	ALINE BARROS RIGO	364,85
03010100426001	EDEZIO DELFINO	364,77
05010290019001	ALIPIO PEREIRA	364,51
01010730053006	ELISANGELA BATISTA MARDEGAN QUINTINO	363,84
03020080169001	ESPOLIO DE ZEFERINO PASTI	363,63
01010240374001	JAMIR HUWER	363,37
01020780767008	ADELSON ANTONIO PANZIN	363,35
01020610115001	ANA PAULA DA SILVA	362,81
0014922	DELSIDERIO DORDENUNI E OUTROS	362,08
16785	ROMUALDO ANDRADE BUFON	362,08
04020050209001	ESIO GERALDO ALTOE	361,55
04020130036001	CARLOS ALBERTO DE OLIVEIRA	360,99
03020070267002	REINALDO RIBEIRO	360,56
03020070267001	REINALDO RIBEIRO	360,56
04020030207001	LORENO SOARES SANTANA	360,49
05010310295001	JOELMA ALTOE	360,41
03010130003008	MARCELO VALENTIM MACHADO FASSARELLA	359,92
01010220101001	LUIZ HENRIQUE DE OLIVEIRA	359,68
0007831	JOSMAR BRANDAO SUBTIL	359,49
01010130264001	CELSON LUIZ GUIMARAES	359,28
03010060450002	GERLINDO FRANCISCO DA SILVA	359,15
03010100502001	PAULO SERGIO BATISTA	358,82
01010660091004	JEDSON MONTEIRO DO NASCIMENTO	358,59
05010320349001	JOAO ADEMAR DE SOUZA	358,34
01020220060002	JOAO BATISTA DOS SANTOS AMORIM	357,94
04010070192001	GELIO DAVID CALVI	357,83
04010220049002	DARCY SABINO DA CUNHA	357,09
01010960365001	ESPOLIO DE GERALDO REIS	356,71
01010690053002	LUCIANO FERREIRA LORENT	356,43
01010170083010	RODRIGO GUIMARAES RAMOS	356,25
01010200205003	FIRMINO SALVADOR	356,16
04020090297002	ESPOLIO DE FABIO DA SILVA PASSOS	355,98

01040020141011	LEONARDO BORGES FURLAN	355,84
01010130076002	ESPOLIO DE PALMERINDA NUNES BARBOSA	355,65
01010140457003	IGREJA PRESBITERIANA DE VARGEM ALTA	355,64
05010140290002	ESPOLIO DE JOSE GONCALVES FILHO	354,81
02030510149000	CLEIDIMAR CREMASCO RIGO	354,46
03010340006002	DIOCESE DE CAHOEIRO DE ITAPEMIRIM - PAROQUIA NOSSA SENHORA DE GUADALUPE	354,37
01010240312001	VANIA APARECIDA RIGO	353,31
0000010404	SOLIMAR VENTURIN	353,08
0000021421	SEBASTIAO DE SOUZA NOGUEIRA	353,08
07010040021001	MARIA DAS GRAÇAS DOMINGUES DA SILVA	353,06
01010180124001	ESPOLIO DE CLEO MARIA DE ALMEIDA	352,42
05010220046001	VALMIR VICENTE DA SILVA	352,29
01010170083011	RODRIGO GUIMARAES RAMOS	352,09
04010190398002	ALAIDE DE OLIVEIRA MARALHA	351,93
01010920739005	JONAS FERREIRA PIMENTEL	351,88
03010140175001	SONIA MARIA LORENCO	351,51
02030520135002		351,23
0000030409	A F DE OLIVEIRA ME	350,28
0000030404	T.L.E. PERFIL	350,28
0000030660	TANIA MARA DAVID FONTANA	350,28
02020190292000	MARCELO ALVES	349,83
05010210583001	JOSE CARLO MOROSINE	349,79
03010100458002	ALVARO DE OLIVEIRA	349,68
0000031082	GISELA MACHADO ALTOE	349,63
02010070149003	ESPOLIO DE JULIO CEZAR GUIDI	349,42
04010170522005	GERMANO PEREIRA DAS NEVES	349,16
01010140457004	IGREJA PRESBITERIANA DE VARGEM ALTA	348,47
01010220012002	ISABEL LIMA DOS SANTOS	347,42
04010050089002	ALEX SANDRA CARDOSO	347,10
04020090297001	ESPOLIO DE FABIO DA SILVA PASSOS	346,89
03010070704000	JOSE PEREIRA	346,86
04010190125002	ADEMAR DE ALMEIDA	346,69
04010280345000	FELIPE DONDONI VALTER	346,60
01010040072003	GABRIEL ALVES GOUVEIA	346,43
04020040077001	ESPOLIO DE NELSON MARTINS	346,38
02010060260001	ESPOLIO DE ACHILES PESSIN	345,69

01010240270001	LUIZ CARLOS PIASSAROLO	345,46
01010320038006	DEJAIR QUINELATO	344,74
02030620158003	PEDRO CARLOS BERGAMIN	344,33
04010120044002	JOSÉ CARLOS FERREIRA FRAGA	344,05
07010070257002	ADEMIR PEDRO VALERIANO	343,92
03020050130001	ADENILSON FERRAREIS	343,77
01010660091008	ROSA BALBINA DA SILVA ALVES	343,17
03020130034002	JOEL PEREIRA LUCIO	342,80
05010290025001	LUCIMAR FERREIRA	342,35
04010431158001	ESPOLIO DE JOSE HERMINIO ALTOE	341,73
01010330516001	ANTONIO DOS SANTOS GOBBI	341,12
01010240311001	ESPOLIO DE JUSCELINO DE ASSIS OLIVEIRA	340,98
04010030198001	HUGO PERIM GOMES	340,81
03010130003001	ANTONIO DANIEL FASSARELLA	340,68
01010240301002	MANOEL GOMES DA SILVA	340,58
04020090297003	ESPOLIO DE FABIO DA SILVA PASSOS	340,07
05010020221001	ESPOLIO DE VALMIR MARIN	339,33
0000021407	R. A. S. AMARAL RESTAURANTE RANCHO DA LAGOA ME	338,28
0000030553	AMM MARMORES LTDA	338,28
01020610115002	ANA PAULA DA SILVA	338,04
01010170083008	RODRIGO GUIMARAES RAMOS	337,09
04010010420001	JANILZA POLONINI DEBONA	336,59
01010290103001	MARCIO PAULO BATISTA DA SILVA	335,75
04010020206001	ADELSON DE OLIVEIRA DESCHIAVONE	334,48
04010430815001	JOSE RODRIGUES DOS SANTOS	334,25
01010240353003	JOAO CARLOS DA SILVA	334,11
03010100433001	DANIEL CABRAL ANTUNES	333,97
03010100312001	DANIEL CABRAL ANTUNES	333,51
04010030084003	GIORDANO AGRIZZI	333,41
01010160252002	AGLAE MONTEIRO CASTRO	333,39
0008818	JHONATAN DE MATTOS FONSECA	333,34
0006344	IVANIR ANTONIO PEDRUZZI	333,34
16989	OLDAIR ANTONIO PETERLE	333,34
04010090122010	JOSE SILVIO FARO	333,10
02010070319001	ERIVELTO PEZZIN	332,90
01010160170001	SUELY DE FATIMA ZANETTE	332,59
01020220093001	CECILIA PARTELE	332,27

04020200109001	VANESSA PEREIRA MILANEZE	331,47
03010100205003	JOSE PESSINI FRANCISCO	331,43
0000176	R. M. DA SILVEIRA - ME	331,11
01010140437001	AMINTAS DE LIMA COELHO	330,62
01011020100001	VALDEIR DE OLIVEIRA BAIER	330,05
03010300005001	JOSIMAR	329,73
03010020168002	ESPOLIO DE JOAO BATISTA CALDON	329,63
03010070035001	ANTONIO JOSE ROBERTO MARTINS	329,48
01010280336003	JOSE JESUS DONA	328,90
02010100225002	AUREA ASSUNTA PIAZZAROLLO VENTURIN	328,90
01010200875001	DIOCESE DE CACHOIRO DE ITAPEMIRIM	328,90
01010200875001	IGREJA CATOLICA DE SAO FRANCISCO DE ASSIS	328,90
01010280336001	JOSE JESUS DONA	328,90
04010260801001	JOAO HENRIQUE TREVIZAN	328,90
04010120023001	IRENE CREVELARIO	328,90
03010350377003	JOSE DELLARME	328,90
01010970207001	RUA OLIVIO PEZZIN	328,90
02020140084001	NERINO AFONSO POLA	328,89
01010190480001	JOSE ANGELO BARLEZ	328,89
04010170248003	DOMINGOS SAVIO FABRE	328,08
04010431098001	MARTA MENGAL AMORIM e esposo	327,72
04010030328001	LOURDES DE OLIVEIRA	327,67
06010120174011	ESPOLIO DE IDELFONSO PIZETA	326,87
02020300023000	ROMILDO RODRIGUES DIAS	326,83
01010180124002	ESPOLIO DE CLEO MARIA DE ALMEIDA	326,76
01010331521001	DOLORES CARAVAGIO BAZONI BASTIANELLI	325,76
01010690089001	ANTERIO QUINTINO	325,68
01020420095004	ITALO GAZOLLA LISBOA	325,60
01010230146001	ESPOLIO DE ERNESTO DEMARTINI	325,02
04010170049001	ANTONIO GOMES	324,81
01020640062006	ELIEZER PIZATTA	324,75
01010010517005	JOAO FRANCISCO NOGUEIRA	324,58
01010010517004	JOAO FRANCISCO NOGUEIRA	324,58
01010990118001	LEIA PEREIRA DE ALMEIDA	323,92
04010220206002	UELITON DEMARTINI FIRMINO	323,85
03010110701001	MARCIA	322,61

02030541967001	JALDECI LUIZ SCHIAVO DA SILVA	322,13
03010020168012	ESPOLIO DE JOAO BATISTA CALDON	322,03
01010050587002	ROSA VIRGINIA MONTEIRO PETERLE	321,58
04010090122002	JOSE SILVIO FARO	320,89
01010920772002	ESPOLIO DE JOSE ROBERTO DA SILVA	320,59
04010260892005	ZAQUEU DE ALMEIDA	320,16
03010100168001	JOSE FASSARELLA	319,91
03010110240001	JOSE MARIA FASSARELLA	319,40
01010240472001	MARIO JULIO	319,25
02030520130000	ALDAIR JOSE MODOLO PIN	317,16
02020290327001	ELIZANGELA MARIA MIES	316,80
04010240488001	JOSE BERNARDINO PESCA	316,61
07010060077001	JAIR PARTELLI	316,45
02030520131000	LUIZ CARLOS GORONI DA COSTA	316,25
07010050234001	DOMINGOS PASTI	316,01
05010310198003	MARINHO SCARAMUSSA	315,68
03010280155002	ROMEU COELHO	315,56
02010450640009	ANA JULIA DEBONA DIAS	315,32
03020070267003	REINALDO RIBEIRO	314,65
05010150686001	RUI MACHADO	313,77
03010070035002	JOSE ISRAEL ONHAS	313,53
01010810158002	ANA MARIA PEREIRA FARIAS	313,21
01010090280003	WANDERLEY CARLOS NICOLI	312,96
04010270237001	JOSE AFONSO BRAVIM	312,95
01010240083002	ESPOLIO DE HILSON PEDRO SARTORIO	312,16
01020050282000	LEONOR MANHAES CYPRIANO	312,08
05010290028000	CLAUDINEI GOMES CORTABEBER	311,73
02010140361001	ESPOLIO DE ORIDES GOMES	311,72
07010030403001	JOSUE LORDEIRO DA CRUZ	311,11
04010190125001	ADEMAR DE ALMEIDA	311,09
05010290252003	LAURA COZINI DA SILVA	310,53
03010150155001	ROSA LOURENCO	310,33
07010050084001	SEBASTIAO DE SOUZA MARTINS	310,17
02010400064004	JOSE LUCIO DEBOUA	309,73
04010270147004	CRISTIANO DIAS AGRIZZI	309,13
0000021626	DIOPAN ALIMENTOS LTDA	308,65
0000020947	DROGARIA FLANEL LTDA ME	308,65
0000020076	EDEVAL LOPES BORGES	308,65

01010620029002	LUIZ SERGIO SANTANA	308,59
01020050342000	LEONOR MANHAES CYPRIANO	308,54
01010350037001	MARIA APARECIDA DA SILVA	308,30
05010280085001	WILHA NASCIMENTO DA SILVA	308,30
01010810147001	MANOEL DE JESUS FARIAS	308,05
01010010517002	JOAO FRANCISCO NOGUEIRA	308,05
02020180302001	JUVELINO DEBONA	308,05
01010350028002	JOAO FRANCISCO PEREIRA JUNIOR	307,80
01020150211002	VALDA MARIA CALLEGARI	307,72
01020150211001	VALDA MARIA CALLEGARI	307,72
04020160080005	JOSE ARQUELINO ALTOE	307,70
07010070124002	PEDRO FRANÇA	307,70
04020020330003	ESPOLIO DE JOSIAS DA SILVA	307,67
03010100313001	ANTONIO JOSE DE MATOS	307,61
04010190096001	EDNEI JOSE DANSI	307,56
04010290186001	ELCIO SILVA BELO	306,47
05010170548002	JULIA PERIM	306,16
01010240512004	ANTONIO RABELO BARBOSA	306,16
03020040391001	MARLI LEAL	306,15
01010720085002	CELITA FIGUEIRA MACHADO	305,51
02010010025001	SANTINO FRANCISCO DE JESUS	305,40
05010030051001	ESPOLIO DE CLAIR RANGEL	305,29
01030010342001	JOVANILDO CARVALHO DE CASTRO	305,20
02010040069002	JOSE CLESIO PEDRUZZI	304,88
04010330048001	MARIA DE LOURDES PESCA PAZETTO	304,75
03010070035004	DOMINGOS PASTI	304,71
07010090090001	TARCISIO A.DA SILVA	304,66
01010370009003	LAURA MARIA FERREIRA	304,13
01010370009002	LAURA MARIA FERREIRA	304,13
01010370009001	LAURA MARIA FERREIRA	304,13
01010020139001	HELIO BAPTISTA DE SOUZA	303,87
02020140226001	ESPOLIO DE MANOEL VICENTE	303,24
04010220049001	DARCY SABINO DA CUNHA	303,18
03010060391001	SEBASTIAO PATRICIO	302,71
05010040399006	ANTONIO SCARAMUSSA	302,18
03010060381002	JOSIMAR BENINCA DE OLIVEIRA	301,90
0000030823	FUTURA ES CONSULTORIA, ASSESSORIA, ASSISTENCIA TÉCNICA E PROJETOS LTDA	301,68
0000030862	MCLAURINDO MADEIRAS EIRELI	301,68

01020090126001	MARGARIDA APRIGIO DA SILVA	301,65
01010090283003	ESPOLIO DE GUILHERME MAGNAGO	301,63
05010240228001	CLEIZANA THOMAZELLI SOFIATE	301,51
06010040010001	ADILSON SCARAMUSSA	300,96
04020040077002	ESPOLIO DE NELSON MARTINS	300,77
05010280008001	CLEYTON COSTABEBE NASCIMENTO	300,66
04010050110002	OTELINA ALTOE	300,24
04010090222001	ZENILDA MILANEZ LOURENCINI	300,24
06010080065002	IGNORADO	300,24
04010090246001	JOSE LUIS CARDOSO	300,24
01010240060001	MATILDE CREVELARIO COSTALONGA	300,24
04010090234001	ZENILDA MILANEZ LOURENCINI	300,24
05010140148002	MOACYR DOMINGOS MARIN	300,24
01010010245002	IGNORADO	300,24
04010040278001	ZENILDA MILANEZ LOURENCINI	300,24
01010040480013	ADILSON FERREIRA DIAS	300,24
01010240060001	ESPOLIO DE MATHILDE CREVELARIO COSTALONGA	300,24
01010040480014	ADILSON FERREIRA DIAS	300,24
01010030173001	ESPOLIO DE NELSON DAS NEVES	300,24
01010040480012	ADILSON FERREIRA DIAS	300,24
01010240284002	GRAZIELLE RIGO HERCULANO	300,15
01010240083001	ESPOLIO DE HILSON PEDRO SARTORIO	298,84
01010920772003	ESPOLIO DE JOSE ROBERTO DA SILVA	298,29
01010200204002	JEDSON MONTEIRO DO NASCIMENTO	298,27
01010050238001	JOSIAS ORLETTI	298,27
04010090122004	JOSE SILVIO FARO	298,11
02010060260002	ESPOLIO DE ACHILES PESSIN	297,80
03010150147001	ADILSON	297,69
04010030181002	FABIO DA ROCHA SILVA	297,61
04010030181001	FABIO DA ROCHA SILVA	297,61
03010110154002	ROSALINA FASSARELLA	297,43
01010870056005	JUSSAYR DAN	297,42
07010050058001	JOSE CAMPOS	297,23
01020070331006	GRANVILLE STONE LTDA	297,08
04010320621001	MARILENE PINHEIRO GANDRA DE OLIVEIRA	297,01
03010060131001	LUIS ALBERTO REQUIERE	296,57

02030541320008	ROSIMAR ANTONIO MAGRI PESSIN	296,34
02030541320005	ROSIMAR ANTONIO MAGRI PESSIN	296,34
03020050229001	CLEIDE ROSA TINOCO SPILARIS	295,66
02010170057001	AGOSTINHO UNGARATO	295,65
04010030125001	JORGE LUIZ ROMAO	295,40
01010331493003	ADERALDO PARADELLA	294,77
01010190156004	SCHIRLEY DA PENHA FALCAO MIQUELIM	294,38
05010300039003	DEBORA DA COSTA ARCHANJO	294,05
01020010324000	EDUVILDO LUIZ ZAVA	293,77
02010060492001	JOSE ECLESIO PEDRUZZI	293,70
07010070101001	MARIA DA PENHA DE ANDRADE	293,30
01010331493004	ADERALDO PARADELLA	292,58
01010240366003	MARIA DA PENHA MENGAL	292,43
05010290097001	FABIANO DESTEFANI DE OLIVEIRA	292,41
03010060067000	VICENTE	291,39
04010090075007	ANTONIO DOMINGOS MARABOTTI	290,93
01010050233002	JOSIAS ORLETTI	290,82
04010110500009	ESTADO DO ESPIRITO SANTO	289,23
16936	JOAO BOSCO GAVA	288,89
16961	VIA FARMA EIRELI ME	288,88
16962	THOMAZINI CELULARES LTDA	288,88
16967	MINERAÇÃO CAPIXABA LTDA	288,88
04010260632005	COMALTO IND E COM DE MARMORES ALTOE LTDA	288,84
04010230152001	JORGE SOUZA SILVA	288,83
01010860173001	ESPOLIO DE NELSON DAS NEVES	288,60
07010070227001	JOAQUIM FERREIRA PINTO	288,52
01010990090002	ARLETE VINGLER ALMEIDA	288,30
01010870249001	GRACIOSA K. LYRA VIGGIANO E ELAINE MARIA	288,29
01010290856001	DIONATAN DE SOUZA FAVERO	288,11
03010020109002	ZEFERINO DE DEUS	288,02
05010140588001	IDOMAR VALENTIN UGGERI	287,64
16956	MARCOS SILVA MEDEIROS	286,41
01010050003001	GENY PEREIRA FERREIRA	286,17
03010110539001	GERALDO PEDRO TOME	285,74
05010010136001	WALTER NICOLLI	285,69
07010050058002	JOSE CAMPOS	285,55
03010260005002	ROMILDO DARÉ	285,09

01020780767002	ADELSON ANTONIO PANZIN	284,99
03010090030001	GERALDO RODRIGUES DA SILVEIRA	284,75
03010280155001	ROMEU COELHO	284,74
04020020330001	ESPOLIO DE JOSIAS DA SILVA	284,65
05010050089001	ALEX SANDRA CARDOSO	284,27
01010240353002	NILTON CESAR LINHARES	283,82
04010090075003	ANTONIO DOMINGOS MARABOTTI	283,03
03010100438001	RAIMUNDO CAMPOS	282,85
02030541716002	TARCISO SOUZA DE OLIVEIRA	282,82
02010070149001	IGNEZ PASTI THOMAZINI	282,25
02010070149002	IGNEZ PASTI THOMAZINI	282,04
02020340138001	ADEIR RIÃO DE SOUZA	281,58
04010040323001	LUCIA MOZER POLONINI	281,42
01020190019001	EDUVILDO LUIZ ZAVA	281,37
04010250207004	ANGELO MARQUETE	281,26
03010060434002	VIRGILIO PERIM DA SILVA	281,25
01010300291003	PRIVALETO PERMAVHANE	280,83
04020160080006	ESPOLIO DE ARQUELINO ALTOE	280,40
05010160040001	JOCEIR ANDRADE DE SOUZA	280,22
04010431184001	GERALDO LUIZ PAIXAO DA FONSECA	279,90
03010060020001	DOLIRIA BARBOSA RODRIGUES	279,44
03010090127001	FRANCISCO FASSARELLA	279,02
03010100453001	ELI MUDGERO DA SILVA	278,68
03010070248004	DOMINGOS SAVIO FASSARELLA	278,50
01020650197002	NAIRA REGINA	278,23
04010220338004	ELIZEU MOTEL DOS SANTOS	277,89
0000671	MINIMERCADO GMX LTDA	277,78
0000195	RONILCE MARIA DE SOUZA	277,78
886	J F FASSARELLA DISTRIBUIDORA DE HORTIFRUTIGRANJEIROS LTDA	277,78
0000010532	APARECIDO ARCANJO GOTTARDO DORIGUETTE	277,39
0000030536	POUSADA REFUGIO RICHIMOND LTDA	277,39
04010170406001	ANTONIA MARIA DE OLIVEIRA PERIN	275,85
978	ELEANDRA TEMPERO CASEIRO LTDA	275,56
0000725	ARLEY MONTEIRO	275,56
01010660091007	ELIAS GOULARTI DA SILVA	274,96
01010190480005	JOSE ANGELO BARLEZ	274,08
01010190480007	JOSE ANGELO BARLEZ	274,08

01010130227001	CLAUDIO ALTOE	274,08
01010140135001	DIOCESE DE CACHOEIRO DE ITAPEMIRIM	274,08
01010190480004	JOSE ANGELO BARLEZ	274,08
04020060093001	ESPOLIO DE JAYME BRUSCHI	274,08
01010300091004	VENERAVE MARGARIDA SILVA	273,58
01010190180001	GIOVANNI GRECHI JUNIOR	273,33
07010070101002	MARIA DA PENHA DE ANDRADE	272,57
04020150438015	ESTADO DO ESPIRITO SANTO	272,29
01020120248001	ANDRE LUIZ CARVALHO SILVA	271,94
01010050003002	ALEXANDRO PEREIRA FERREIRA	271,92
03020010020001	JOSE GUILHERME LOURENCO	271,42
07010030330001	CLEBER	270,63
0000349	POUSADA REFUGIO RICHIMOND LTDA	270,61
01010190492004	ESPOLIO DE CARLOS CYPRIANO	270,58
05010200134001	VEREDIANA DE LIMA BARROS	270,18
04020150438007	ESTADO DO ESPIRITO SANTO	269,48
01010060266001	COMPACTA CONSTRUTORA EIRELI EPP	268,66
01010230125003	PAULO SERGIO PIAZZAROLLO	268,61
07010030365001	IRENE BENICA DA SILVA	268,33
01010210188002	ROSALINA MENDONÇA WINGLER	268,17
16991	IZAIAS SILVINO DE OLIVEIRA	266,65
0014806	NILSON ALTOE	266,65
02010110140002	MARIA JOSE MARQUES	266,50
04010440280001	ANTERIO CANAL	266,25
03010150182001	AGDA MARIANO	266,23
04010431098002	MARTA MENGAL AMORIM e esposo	266,10
01010220101002	ELMAR PASINATO DA SILVA	265,97
01010240420003	MARGARIDA MARIA COELHO	265,80
01010670127002	NILDA ANA FERREIRA	265,51
01010020023005	JOSE CARLOS CASSA LOUZADA	265,48
02010220050004	FLAGRAMAR MARM. E GRAN. IMPORT. E EXPORT. LTDA	265,47
02010220050003	FLAGRAMAR MARM. E GRAN. IMPORT. E EXPORT. LTDA	265,47
01010290602013	JOSE FERNANDO DOS REIS ARAUJO	264,89
03010010079008	JAQUELINE ROZA MACHADO	264,77
03010100432001	IVANIR CAMPOS	264,77
02030620192001	ADELAIDE SEZARIO FABRES	264,64
05010120171002	DOMINGOS PANCINI	264,55

04010320572000	TIAGO FARDIN DA SILVA	264,37
01010780032001	LUCIANA MARA DOS ANJOS	264,30
01010810147004	MANOEL DE JESUS FARIAS	264,05
06010120087007	RUI MACHADO	263,59
05010220049002	DARCY SABINO DA CUNHA	263,38
02010140361004	JONAS QUINTINO	263,27
04020090459000	EDNEI LUIZ ALTOE	262,32
05010210762001	ESPOLIO DE JOSE HERMINIO ALTOE	262,06
03020040051001	AGIVA	261,95
03010070426002	TELIS MARIA CRISTINI LORENZON FASSARELA	261,56
01010300460001	SILAS AUGUSTO	260,95
07010050234002	DOMINGOS PASTI	260,69
05010080196002	HELLENICE FERRACO NASSIFI	260,62
01010280393002	JOSE FERREIRA PIMENTEL	260,32
01010660091008	MASSEI EDILTON DE OLIVEIRA RODRIGUES	260,19
1009	POSTO DE SERVIÇOS VILA MARIA LTDA	260,01
0000410	RESTAURANTE DA DINHA LTDA	260,01
01010420015001	LEANDRO ORSI MOULIM	259,67
01011040074001	JOAO MACHADO MAGRI	259,57
05010210762002	ESPOLIO DE JOSE HERMINIO ALTOE	259,27
16951	ANDERSON WILLIAM BARROSO MENGAL	259,26
04010340047001	VAGNO MANOEL FERNANDES	259,07
04010040339004	ACACIO COSTALONGA	259,04
02020300035001	NELI IZIDORO FERNANDES GARCIA	258,36
16965	DOMINGOS JOSÉ MARIN	257,78
01010160213004	MARISTELA MILLERI	257,77
0000495	TANIA MARA DAVID FONTANA	256,30
04010090075006	ANTONIO DOMINGOS MARABOTTI	256,07
01010060302001	COMPACTA CONSTRUTORA EIRELI EPP	255,65
02020150040001	ESPOLIO DE HOSANA DESTEFANI PESSIN	255,57
03010280078001	FATIMA GONCALVES DE JESUS	255,38
01010050075002	SEBASTIAO BATISTA	254,84
03010140155001	MARIA REBONATO	254,20
04020030184007	ODAIR JOSE PAZINE	254,13
05010140406002	ALEXANDRO SCARAMUSSA	254,11
04010410126002	DOMINGOS MARALIA	254,08

0000030957	FABRES GROUP LTDA	253,09
0000020946	VALDECIR PEDRUZZI ME	253,09
0000030919	P M COSTA LTDA	253,09
0000030944	NRJ CONSTRUCOES GERAIS LTDA	253,09
01020570042003	ROMILDO CALVI	253,00
07010050216009	IZABEL MACHADO DE PAULO RAMOS	252,53
04010140014001	FRIGORIFICO BERGAMIN LTDA - ME	252,19
02020180060001	SOLIMAR JOSE SARTORI	251,68
02030600107002	JOSE GERALDO PEREIRA DUARTE	251,64
02020180030002	EDENILSON MOROZINI	251,61
01010190144003	DEOLINDA FIGUEIRA PEZZIN	251,19
01010050127002	CLESIO MANOEL CRUZ FLORES	251,09
0012121	PAULO SERGIO DE SOUZA STAFANATO	250,87
05010220129001	GELSON FIGUEREIRA	249,92
01010330685002	ESPOLIO DE MARIA DAS GRACAS GOBBI	249,79
01010190385004	ALVINO JOSE GRATIERI FILHO	249,01
01010190385003	IGNORADO	249,01
01010190385004	IGNORADO	249,01
01010190385003	ALVINO JOSE GRATIERI FILHO	249,01
01010090292001	SCHEILLA, SCHIRLEY E SUELEN SCHIAVO SALVADOR	248,98
0000021411	JOSCIMAR MACHADO DE OLIVEIRA	247,75
0000030574	JOSUE FELICIANO BARBOSA ME	247,75
0000020884	G. ZANETTE ME	247,75
03010060162001	PEDRO DIONISIO	247,55
04020230055001	JOSCIMAR MACHADO DE OLIVEIRA	247,18
0000031098	D M RANGEL TRANSPORTES LTDA	246,91
892	53.361.662 ESTEVAO DO NASCIMENTO THOMAZINI	246,91
919	VIXLASER LOCACOES LTDA	246,91
03010020062001	ANTONIA GONCALVES DE OLIVEIRA	246,57
04010070165001	DAVID CALVI	246,08
03010100320001	ANTONIO JOSE DE MATOS	246,08
04010320083000	LEZIANI DE FATIMA ZUCOLOTTO BETTINI	245,51
04010320485001	DEVANIR FERRARES	245,08
04020030328002	LOURDES DE OLIVEIRA	244,84
01010290856003	CARMEN CENIRA CYPRIANO	244,76

04010120066003	FABIANO SILVA BRAGA	244,30
05010220116002	JOAO F.ALVES MARTINS	244,27
04010150147005	DIOCESE DE CACHOEIRO DE ITAPEMIRIM - PAROQUIA SAO JOAO BATISTA	244,13
04010120066002	GILMAR PEREIRA CAMPOS	244,09
01020280110000	MOISES TINOCO DOS SANTOS	244,04
03010020168001	ESPOLIO DE JOAO BATISTA CALDON	243,75
03010100301001	JOSE ESTEIN	243,75
04010020039003	IVAIR FERNANDES	242,76
01010810158001	ANA MARIA PEREIRA FARIAS	241,57
01010100275005	BERNARDETE MARIA DAN	240,42
01010130235001	CELSON LUIZ GUIMARAES	240,40
01010090048001	VICENTE FAVERO	240,20
04010020150001	DANIEL DA SILVA	240,04
01010240483001	ALBERTO JOAQUIM COELHO	239,84
01020220355000	ROMILDO CALVI	239,54
01010870249002	GRACIOSA K. LYRA VIGGIANO E ELAINE MARIA	239,29
01020130253006	MARIA DA PENHA RODRIGUES	239,09
01010990106001	IZAIAS DE PAULA VIRTUOSO	239,00
05010020165001	NILDO ANTONINHO HERCULANO	238,97
04020090471000	EDNEI LUIZ ALTOE	238,68
0000030557	JOAO B. DE OLIVEIRA - ME	238,57
01010090048003	RENATA FAVERO	238,50
03010010093003	ESPOLIO DE GEDEON PEREIRA	238,42
04010440280002	ANTERIO CANAL	237,98
05010170515001	NIVANDO VENTURA	237,66
03010070033001	DAVID SILVA	237,55
07010030371001	JOELCIO BONIFACIO	237,29
01020070331003	GRANVILLE STONE LTDA	237,26
02020180090002	VALTAIR NASCIMENTO RAIMUNDO	237,17
03020140143003	CINEIA	237,05
04020010221002	JORGE SABINO	236,75
01010720085001	CELITA FIGUEIRA MACHADO	236,17
01010960263003	EBER ALHADA	235,28
03020030140001	FRANCISCO ROSA MOREIRA	235,08
04010140014002	FRIGORIFICO BERGAMIN LTDA - ME	233,52
04010280113001	EMERSON ADRIANO	232,47
01020430292002	JOSE FARIAS DOS SANTOS	232,36

05010230273010	CANIDAN MARMORES E GRANITOS LTDA	232,31
07010050216006	JOEL PEREIRA LUCIO	232,18
02030520240004	JOSUE GRACIANO	231,78
01010090302001	RUTH MARIA PIASSAROLO	231,00
03020080169002	ESPOLIO DE ZEFERINO PASTI	230,92
02030600122001	JOSE GERALDO PEREIRA DUARTE	230,87
03010060462001	WILSON FERNANDES	230,77
05010120180001	DOMINGOS PANCINI	230,74
01020330013001	TELMA ROCHA DA SILVA	230,33
01020550036001	HAMILTON DA SILVA MARQUES	230,18
04010220216001	SYRLEI DA PENHA VIALLE RIBEIRO	230,16
01010280309002	ESPOLIO DE OSMIRO DE FREITAS	230,15
0000050900	SANDRA MATILDE DA SILVA 12624261702	229,59
0000050013	A. L. DE BARROS ELETRICA E PINTURA	229,59
0000050902	ISAIAS LUDUGERIO DA SILVA 08786754777	229,59
0000051333	ELDA VAILANT VICENTE 11772630764	229,59
0000050853	EDILTON DA SILVA SOUZA 69133565791	229,59
0000050218	JOSE EDUARDO DA SILVA 11855414708	229,59
02020210227001	MARIA DO CARMO PIZZAROLLO CRISOSTOMO	229,45
04010330114001	RENAN NEVES DE OLIVEIRA	229,28
04020220611001	DOROTEA DA PENHA JURIATTO	229,25
02020190159001	ODIR JOAO PASINATO	229,01
04020260024003	JOSÉ ARCANGELO DEMARTINI ANANIAS	228,97
02010050016001	NATALINA DIAS DE ARAUJO MARIANO	228,55
04010040335001	PERCI SOUZA	228,30
04010040335001	PERCI DE SOUZA	228,30
04010040335002	PERCI DE SOUZA	228,30
04010040335002	PERCI SOUZA	228,30
03010340004002	PAULO GRATIERI	227,85
03010100320002	ANTONIO JOSE DE MATOS	227,59
04010080196006	HELLENICE FERRACO NASSIFI	227,38
01010090302003	RUTH MARIA PIASSAROLO	226,69
05010230121002	JACONIAS RODRIGUES DE SOUZA	226,35
06010090120002	ESPOLIO DE DURVAL BARBOSA	226,28
01010810045001	AUREO PEREIRE	225,92

03020190453003	AUTO POSTO VILA MARIA LTDA	225,82
05010290024001	MARCOS	225,77
04010431235001	VALDIR ANTONIO REBONATO	225,53
04010200039002	MARIA DE LOURDES SILVA SABINO	225,37
01010331367001	MARIA JOSE PIASSAROLO CORREA	225,19
01010320136001	JORGE LUIZ PASSALINI SOUZA	225,19
01010240549003	JOAO BOSCO COELHO	225,19
01010230258002	ESPOLIO DE EMILIO DAVID	225,19
04010070036001	AUGUSTO MARCIO NUNES CALVI	225,19
04010050012001	WANDERLEY LUIZ ALTOE	225,19
04010060136002	ZILENA ANTONIA PEREIRA SERACO	225,19
04010100599002	MARIA DELCI ALTOE INTRINGER	225,19
04010120048002	LUCIA MARIA RAPOSO DIAS	225,19
05010030125001	JOAO FIORIO	225,19
01020180154001	JANE CRISTINA FURTUNATO SIMOES	225,19
16996	NEW TECNOLOGIA DA INFORMACAO LTDA ME	225,16
0001550	ALDY ANTONIO PIZZETA	225,16
04020010221003	PEDRO DE OLIVEIRA	225,02
04010410081001	MARIA DE LOURDES PARESQUI	224,95
02010450640007	ANA JULIA DEBONA DIAS	224,85
04010420215000	DOMINGOS MARALIA	224,82
04010290018001	RITA APARECIDA RISSI SOUZA	224,77
03010010093001	ESPOLIO DE GEDEON PEREIRA	224,60
01010690089002	ANTERIO QUINTINO	224,40
02030550284001	ROBSON ALVES PENHA	224,23
01020430292001	JOSE FARIAS DOS SANTOS	224,20
04010020111003	JULIO CEZAR CELESTINO DA SILVA	224,08
01020020141011	LEONARDO BORGES FURLAN	224,00
04020150438012	ESTADO DO ESPIRITO SANTO	223,98
03010010105001	ADELQUE ROZA MACHADO	223,84
03010100659000	JOSE FLORENTINO SAITH MARQUES	223,81
01010050233001	JOSIAS ORLETTI	223,71
0016358	CLESIO HERMINIO CORADINE PARTELLI	223,71
02030640345002	ESTADO DO ESPIRITO SANTO	223,57
03010070215001	PRIMEIRA IGREJA BATISTA EM ALTO CASTELINHO	223,44
04010300040002	SÁVIO LIMA LOPES	223,20

03010150170001	VITORIA FERREIRA DOS SANTOS	222,94
04010100085002	PRACA PADRE OLIVIO	222,89
01010240483001	ALBERTO JOAQUIM COELHO	222,87
04010090075008	ANTONIO DOMINGOS MARABOTTI	222,52
01010200875003	DIOCESE DE CAHOEIRO DE ITAPEMIRIM - PAROQUIA NOSSA SENHORA DE GUADALUPE	222,34
01010060290001	COMPACTA CONSTRUTORA EIRELI EPP	222,30
01010060278001	COMPACTA CONSTRUTORA EIRELI EPP	222,30
01010230191001	DEVALDO SECCHIN	222,12
01020660027006	JOSÉ ANTONIO DOS SANTOS	221,93
04010040336001	CELIO CUNHA CARLASSARA	221,43
01010330555010	SANTO RENATO DEZAN	221,23
04010050044001	EDNEI JOSE DANSI	221,11
01010300144001	JOAO LINHARES	221,08
05010240228002	CLEIZANA THOMAZELLI SOFIATE	220,65
01010050142002	CLESIO MANOEL CRUZ FLORES	219,95
04010190398001	ALAIDE DE OLIVEIRA MARALHA	219,48
04010090122003	JOSE SILVIO FARO	219,27
04010090122001	JOSE SILVIO FARO	219,27
03010060481001	REGINA LUCIA ROSA DE MESQUITA	219,27
04010290474002	ALEX RODRIGUES ROSA	219,27
04010260801002	JOAO HENRIQUE TREVIZAN	219,27
01010160193010	DALVA MARIA ASSUNCAO FORTUNA DA CUNHA	219,27
01010640018004	ANA ROSA SALVADOR DE SOUZA	219,27
01010160193004	IZIDORO AGRIZZI	219,27
02010070059001	TADEU SANTO DONNA	219,27
01020220373002	FABIO HENRIQUE DA SILVA OLIVEIRA	219,27
03010060147001	STELLA ROSA DE MESQUITA	219,27
01010190480008	JOSE ANGELO BARLEZ	219,26
04010030140001	DIONISIO FONSECA GEAQUINTO	219,26
02030541931001	ESTADIO HUMBERTO SCARAMUSSA	219,26
01010170018008	MILTON DAVID SOBRINHO	219,26
01010970207002	RUA OLIVIO PEZZIN	219,26
01010200951001	RONDINELY REIS DE OLIVEIRA	219,26
04010431059003	AGUINALDO ANTONIO MOROSINI	219,26
01010140135005	DIOCESE DE CACHOEIRO DE ITAPEMIRIM	219,26
01010140135003	DIOCESE DE CACHOEIRO DE ITAPEMIRIM	219,26

03010340006002	IGREJA CATOLICA DE CASTELINHO	219,26
04010030140002	DIONISIO FONSECA GEAQUINTO	219,26
01010170018009	MILTON DAVID SOBRINHO	219,26
01010170018004	MILTON DAVID SOBRINHO	219,26
01010140135004	DIOCESE DE CACHOEIRO DE ITAPEMIRIM	219,26
01010140135002	DIOCESE DE CACHOEIRO DE ITAPEMIRIM	219,26
01010170018002	MILTON DAVID SOBRINHO	219,26
01010170018005	MILTON DAVID SOBRINHO	219,26
01010050537001	SERGIO BONADIMAN	219,26
03010340006001	IGREJA CATOLICA DE CASTELINHO	219,26
01010190325002	ROQUE JACINTO CREVELARIO	219,26
04020210340001	MARIA MONEQUI MIGUEL	219,26
01010331323001	EDNA MARIA CREVELARIO	219,26
04010090055002	SEBASTIAO SPEROTTO	219,26
01010170018007	MILTON DAVID SOBRINHO	219,26
01020420110003	ANTONIO FAVERO FILHO	219,06
03010010093004	ESPOLIO DE GEDEON PEREIRA	218,96
01020070331005	GRANVILLE STONE LTDA	218,71
04010260892001	ZAQUEU DE ALMEIDA	218,32
02030630104001	JOSE GERALDO NEVES	217,84
05010010148001	THEREZINHA ZUCOLOTO NICOLLI	217,36
0011455	RONEN MARCIO PIN	217,25
04010260741003	COMALTO IND E COM DE MARMORES ALTOE LTDA	216,71
05010050297001	ADEMIR FAVERO	216,39
0015268	EXPRESSO 777 LTDA	216,29
04010170103001	ANTONIO PAZINI	216,19
0000504	ALIANCA AMBIENTAL SANEAMENTO E SERVICOS EIRELI ME	216,05
04020030088003	CLAUDETY ALTOE DE OLIVEIRA	215,78
03020070091003	VALDEIR DE OLIVEIRA	215,71
01010280357002	ESPOLIO DE SILVIO AZEVEDO CARDOSO	214,86
01010730357002	LUIZ SERGIO SANTANA	214,81
0013652	ASSOCIAÇÃO MONTANHAS CAPIXABAS TURISMO E EVENTO	214,32
04010050085001	ESPOLIO DE CARDOSO AMBROZIO	213,99
01010320414001	CARLOS BENTO DE SOUZA	213,91
02030541970002	EMIRENI TEIXEIRA B. MANZOLI	213,78
01010050546005	MARIA DE LOURDES FARIA	213,63

01010050546004	MARIA DE LOURDES FARIA	213,63
01010020098001	ESPOLIO DE IDIONEZIO LOPES TINOCO	213,59
01010050002001	ELIAS BATISTA GONÇALVES	213,07
04010260632004	COMALTO IND E COM DE MARMORES ALTOE LTDA	212,99
01020220060004	JOAO BATISTA DOS SANTOS AMORIM	212,69
01010920794003	ESPOLIO DE VICENTE FELICIANO BARBOSA	212,37
04010260741005	COMALTO IND E COM DE MARMORES ALTOE LTDA	212,12
0000030532	NILDA ANA FERREIRA	211,95
01010330516002	ANTONIO DOS SANTOS GOBBI	211,80
02010150110002	JERONYMO GRILLO NETTO	211,76
02010040103007	CEMITERIO DE SAO JOSE DE FRUT.	211,38
04020220611002	DOROTEA DA PENHA JURIATTO	211,02
05010150089001	ZOEL ALTOE	210,95
01020200034001	LAUDIANE PIN FIGUEIRA	210,71
01011010026001	ANA COIMBRA	210,36
01010640048005	EDSON DA FONSECA BASTOS	209,76
04020160111001	ADRIEL LAURINDO LOPES	209,50
01020080161003	GABRIELA MIRANDA BARBOSA	209,43
04010090122006	JOSE SILVIO FARO	209,09
01020400258002	FLAVIO PARADELLA PEREIRA	208,92
04010090075001	ANTONIO DOMINGOS MARABOTTI	208,82
03010280065001	ANTONIO CESAR BRAVIM	208,66
01010620100002	DEPARTAMENTO DE ESTRADAS E RODAGEM DO ES	207,58
01010280379006	RAFAEL LOPES DA SILVA	207,57
01010190373000	MARCIO PEZZIN	207,55
01010200225002	AMARILDO VIEIRA	207,32
01020020141008	ROBERTO CARLOS DEBONA	207,28
01020020141002	PEDRO LOPES DE VASCONCELOS	207,28
01020020141006	VINICIUS PEREIRA DETORI	207,28
02030600109001	CUSTODIO IZIDORIO	207,25
04010431259002	JORGE ALEX BRAGA TREVIZAN	207,20
01010050546006	MARIA DE LOURDES FARIA	207,03
02030541320004	ROSIMAR ANTONIO MAGRI PESSIN	206,80
02030541320003	ROSIMAR ANTONIO MAGRI PESSIN	206,80
02030541320006	ROSIMAR ANTONIO MAGRI PESSIN	206,80

02030541320007	ROSIMAR ANTONIO MAGRI PESSIN	206,80
03010100474001	MARIA DA CONCEICAO FRANCA DE BRITO	206,68
04010320642001	NIVANDO VENTURA	206,54
04010160128002	MARLENE MOZER POLONINI	206,39
03020080048003	GERSON ALVES JORGE	206,24
03020190149002	LEANDRO RODRIGUES	205,92
03010070079003	PEDRO ALBERTO MARTINS	205,79
04010090072001	ALEXANDRE CASTELIONI	205,73
16960	VALERIA DIOGO RODRIGUES	205,68
03020080032001	PAULO SERGIO RIQUIERI	205,05
04010170144000	VALDECI CARVALHO DOS REIS	204,83
01010280379005	SEBASTIAO FERREIRA PIMENTEL	204,72
01020400258001	LAURECI APARECIDA GONÇALVES DA SILVA FABRES	204,46
01010190166002	NAIRA REGINA PANSINI	204,15
04010220338001	ELIZEU MOTEL DOS SANTOS	204,10
01010240093000	CARLOS OSCAR FIGUEIREDO GOMES	203,79
01010300054001	SILAS AUGUSTO	203,78
01010260224004	JOSE DOS SANTOS JACONE	203,50
05010090210005	AGUILAR SCARAMUSSA	203,48
02020190307003	ESPOLIO DE MISAEL MION PEREIRA	202,91
03010100458004	RAIMUNDO DOS SANTOS	202,89
01010860168001	ESPOLIO DE NELSON DAS NEVES	202,53
01020080016006	NEUSA CASSINI DE SOUZA	202,45
03020010097002	ELIFAS DORNELA COIMBRA	202,42
03010150234001	VITORINO CARLOS BAZONI	202,26
03010060179000	JOAO MARINHO	201,78
01010200205007	FIRMINO SALVADOR	201,49
01010300091001	VENERAVE MARGARIDA SILVA	201,36
02030620158002	PEDRO CARLOS BERGAMIN	201,22
03020060112001	PAULO ROMARIO ANASTACIO	201,03
01020190156001	DEVALDO ANTONIO BONELLA QUINTINO	200,95
02030640345016	ESTADO DO ESPIRITO SANTO	200,71
04010190319003	ROMILDO MARALHA	200,58
0004781	JOSE BENTO ADAO MONTE	199,99
01020190156002	DEVALDO ANTONIO BONELLA QUINTINO	199,97
06010040010013	ATTILIO JOSE SCARAMUSSA	199,92
05010100290003	FRANCISCO DE ASSIS MATTOS	199,46

05010080122006	IGREJA CATOLICA SAGRADO C. DE JESUS	199,35
05010080122006	DIOCESE DE CAHOEIRO DE ITAPEMIRIM - PAROQUIA NOSSA SENHORA DE GUADALUPE	199,35
05010150628001	RUI MACHADO	198,68
04010050297001	IZABEL ALBRIGO	198,67
04010390071001	JOAQUIM ANTONIO BETINI	198,67
04010431087003	DALMO BALTAZAR	198,66
03010200115003	IVANIA MOURA DA SILVA	198,55
05010290252002	LAURA COZINI DA SILVA	198,41
04010170084006	JOSEFA GAZOLLA BUZON	198,34
02030640345010	ESTADO DO ESPIRITO SANTO	198,23
01010280324002	JOSE ASCARI NETO	197,69
01010260224002	JOSE DOS SANTOS JACONE	197,67
04020060069001	ESPOLIO DE ALCINO ALTOE	197,49
03020080053001	JOÃO BATISTA ANASTACIO	197,45
01010541041002	ESPOLIO DE MARIO GOBBI	197,39
03020040346001	PAULO ROBERTO JUFFO	197,38
01010020130001	MARILIA REGINA DE FREITAS MANOEL	196,90
02030600107001	JOSE GERALDO PEREIRA DUARTE	196,84
01010160623002	ESPOLIO DE ALINE CARLA LIMA VERDE ROCHA	196,55
0000030606	AGESP APOIO EM GESTAO E SAUDE PUBLICA LTDA ME	196,20
02030620049001	RONES VICENTE DE SOUZA	196,12
01010300056003	NASCIMENTO DA SILVA / MARIA LUIZA GUALANDI	195,91
05010320349002	JOAO ADEMAR DE SOUZA	195,83
02030600109002	CUSTODIO IZIDORIO	195,78
01020050190008	JUSSAYR DAN	195,35
0000021448	MARLI LINHARES ME	194,76
0000050998	LILIANE DA SILVA FERREIRA NICOLLI 14976748758	194,66
04020030143001	LUIZ CARLOS DELCARO	194,55
01010020147001	HELIO BAPTISTA DE SOUZA	194,39
03020080169003	ESPOLIO DE ZEFERINO PASTI	194,38
01010730224001	LUIZ SERGIO SANTANA	194,24
861	NORMA ALVES DE BARROS RIGO	194,08
03010090127003	FRANCISCO FASSARELLA	193,80
04020020375001	ELIAS FAGUNDES DA SILVA	193,79
01020640062003	ELIEZER PIZATTA	193,46
01011030042002	JOSE FRANCISCO DE OLIVEIRA	193,05

04020010185006	JOSE BRAZ AGRIZZI	193,05
01020110164001	ANACLEZIO LUIZ ASSINI	192,93
01010300091003	VENERAVE MARGARIDA SILVA	192,45
01010750125003	PAULO SERGIO PIAZZAROLLO	192,31
0000021647	C R ANDRADE LTDA	191,90
02030550260003	DARLAN DIAS RIBEIRO	191,80
07010030176001	JOSE LUIZ FERREIRA	191,56
01010300072001	ESPOLIO DE DARCY FABRES	191,37
04010010430001	CLAUDIA DEBONA ZUCOLOTO	190,96
04010170062001	JURANDIR LUIZ PIZETTA	190,77
01010690053001	LUCIANO FERREIRA LORENT	190,62
01010660074001	MARIA DA PENHA SILVA ALVES	190,55
03020070243001	SALOMÃO RODRIGUES NUNES	190,42
04010440250001	LUCIANA ESTEFANIO ARAUJO PIN	190,12
05010060095004	LUCAS VIDAL MATTOS	189,94
01010660111006	MARIA DA PENHA SILVA ALVES	189,23
0000051574	ROBERTO PEREIRA ANDRE 13091096726	189,00
0016647	LUCAS BARRETO SECCHIN	188,90
02020190277007	EDERVALDO JOSE FAVERO	188,64
03010110271003	JOAO CARLOS CYPRIANO	187,95
02010190307001	ESPOLIO DE MISAEL MION PEREIRA	187,51
01010280324001	JOSE ASCARI NETO	187,22
05010140637001	CARLOS DAVI GRECHI NICOLI	187,02
03010140154001	ALCI BRAGANCA	187,00
03010070056000	OILDO BARBOSA JUNIOR	186,95
03010030020002	ROSIMERE FERREIRA DOS SANTOS	186,89
01020660062004	JOSÉ ANTONIO DOS SANTOS	186,52
04010250207001	ESPOLIO DE AMELIO MARQUETTE	186,42
03010060258001	ADELQUE ROZA MACHADO	185,72
03010060450001	GERLINDO FRANCISCO DA SILVA	185,64
01020130253004	MARIA DA PENHA RODRIGUES	185,54
05010290020001	ESPOLIO DE ELMIRO VICENTE DA SILVA	185,54
05010280046001	PAULO CELSO ARIAS MARQUES	185,35
02020390738001	GERVALINO VIEIRA	185,28
04010030184002	ODAIR JOSE PAZINE	185,24
04010090122008	JOSE SILVIO FARO	185,12
04010090122007	JOSE SILVIO FARO	185,12
04020020231003	ANTONIO VALTER RAPOSO	184,86

01010370034001	CLARICE PAPACENA	184,24
01011000111001	JOSE ROBERTO CARDA	184,17
01010010304003	ANA PAULA PIN PEZZIN	184,08
06010120087003	ESPOLIO DE DOMINGOS MACHADO	184,03
05010170061002	ROGER ZAMPIROLI	184,02
02030541966001	ATILIO LANGA	183,85
01010320038005	DEJAIR QUINELATO	183,75
01010320038002	DEJAIR QUINELATO	183,75
04010010420003	OZILIA ZANEZI DEBONA	183,65
05010070041001	ADAILTON NICOLI	183,39
03010060258002	ADELQUE ROZA MACHADO	182,62
03010010116002	ISAIAS LUDUGERIO DA SILVA	182,49
03010010093005	ESPOLIO DE GEDEON PEREIRA	182,03
01020220446001	BEATRIZ CEZAR STABNOW	181,95
05010210095001	LANIR ANTONIA DE SALES MATTOS	181,72
01010090048002	ROSANETE RISSI	181,59
03010300009001	LUCIANA DO CARMO COELHO	180,65
01020410077001	JOSEFINA FERRAREIS	180,20
01010360012003	IRENE CORDEIRO DE SOUZA LIMA	179,99
01020130253003	MARIA DA PENHA RODRIGUES	179,72
02030600242001	LUZIA DAS NEVES JUFFO	179,53
03010010093002	ESPOLIO DE GEDEON PEREIRA	179,17
04010220338003	ELIZEU MOTEL DOS SANTOS	179,06
0000021335	RODRIGO FREIRE BELISARIO	179,01
0000021581	MARICOTA MODA INFANTOJUVENIL LTDA	179,01
0000021618	J F FASSARELLA DISTRIBUIDORA DE HORTIFRUTIGRANJEIROS LTDA	179,01
0000031078	M L AZEVEDO SERVIÇOS MEDICOS LTDA	179,01
0012522	ROBERTA PECANHA GONCALVES DALTIO	179,01
0000030942	BRENO HENRIQUE FABRES	179,01
0000021610	H & LX DEBOSSAN LTDA	179,01
0000030818	R B LOYOLLA CENTRO DE ESTETICA ME	179,01
0000030987	PEDRO FILIPE DE AZEVEDO MANHAGO	179,01
0000031090	AGRO GIORI LTDA	179,01
0000021604	V L FRANCA LTDA	179,01
0000021677	MINIMERCADO GMX LTDA	179,01
0000021688	AM MULTIMARCAS LTDA	179,01
05010310199001	ESPOLIO DE ANACLETO MARIN	178,94

04010040339003	ACACIO COSTALONGA	178,93
02010040103005	CAPELA DE SAO JOSE	178,73
02030640111002	SANDRO LUNZ	178,55
03010020168002	ESPOLIO DE JOAO BATISTA CALDON	178,28
04020160080008	PAULA ALVES ALTOE	177,81
04020160119001	ADRIEL LAURINDO LOPES	177,76
0000031049	AVILA REPRESENTACOES LTDA	177,58
0000031112	E A FIOS E LOOKS LTDA	177,58
0000021508	ARLEY MONTEIRO	177,58
0000021697	ELEANDRA TEMPERO CASEIRO LTDA	177,58
04010300130000	FLAVIA MARIA PAZETTO	177,27
02020310096002	JOSE CARLOS BAPTISTA DA SILVA	177,24
05010030051002	JOAO BOSCO RANGEL	177,16
04010431079002	MARIA DA PENHA SOARES DE SOUZA MARIN	176,91
01010320038003	DEJAIR QUINELATO	176,78
01010320038004	DEJAIR QUINELATO	176,78
05010090210009	ELIOMAR SCARAMUSSA	176,73
01010010428001	JOEL ANTONIO BASTIANELI	176,68
0000010402	ANILTON AFONSO MINIGUITE	176,54
04020180286001	CARLOS ROBERTO DE ALMEIDA	176,44
03010070215003	PRIMEIRA IGREJA BATISTA EM ALTO CASTELINHO	176,20
06010040010007	MARIA MADALENA VIALI DE MATTOS	176,17
02010010092006	EVANIR MAGNAGO	175,59
01010010428003	JOEL ANTONIO BASTIANELI	175,19
01010130221000	CELSON LUIZ GUIMARAES	174,96
0000021717	LUCIANA GRATIERI MODAS LTDA	174,72
05010280164002	BENTO FERRARI	174,68
03010100341002	MARCIANA GOMES DE OLIVEIRA	174,03
01010240353001	ESPOLIO DE MANOEL LINHARES	173,89
0000031131	CENTRO AUTOMOTIVO RETOCAR LTDA	173,28
03020170240003	SERGIO	173,19
03020080053002	JOÃO BATISTA ANASTACIO	173,07
01010850216007	ANTONIO ORLEIS ZANOL	172,80
03010060260002	DAMIANA FERREIRA SANTOS	172,46
01020130062003	SEBASTIAO DUARTE CONTI	172,30
02030520270001	DIANA MARIA PEREIRA RIBEIRO SCHIAVO	171,59
03010110271004	JOAO CARLOS CYPRIANO	171,47

03010070007001	ESPOLIO DE JOSE JACINTO SILVA	171,43
04010431079004	MARIA DA PENHA SOARES DE SOUZA MARIN	171,41
03010020002001	ANTONIO ALVES	170,90
0000031138	RDG SISTEMAS LTDA	170,42
0000021725	BARLEZ IMOVEIS LTDA	170,42
05010230273006	CANIDAN MARMORES E GRANITOS LTDA	170,37
04010330016002	ADRIANA PAULA ALTOÉ	169,79
01010050039004	MARGARETE MOREIRA	169,37
01010050039004	IVONEI MOREIRA	169,37
04020220816004	JOSE LUIZ CASTELIONI	169,32
03010190001001	ESPOLIO DE JULIO ZECHINI	169,25
01020210040001	ANA ROSSETO	169,12
03020040391002	MARLI LEAL	169,03
0000011355	FABIO JUNIOR THOMAZINI DOS SANTOS	168,99
04020020375002	ELIAS FAGUNDES DA SILVA	168,90
02030541959001	VALDIR MANZOLI	168,82
04010050089003	ALEX SANDRA CARDOSO	168,70
04020220816002	JOSE LUIZ CASTELIONI	168,68
04010420721002	DIVINO SEBASTIÃO	168,57
04010260714002	COMALTO IND E COM DE MARMORES ALTOE LTDA	168,30
01010160213002	MARISTELA MILLERI	168,15
04010090075005	ANTONIO DOMINGOS MARABOTTI	167,98
0000021737	POSTO DE SERVIÇOS VILA MARIA LTDA	167,55
0000021733	RESTAURANTE DA DINHA LTDA	167,55
0000031150	SAÚDE & GESTÃO - EXCELÊNCIA EM SOLUÇÕES LTDA	167,55
05010220185002	IGREJA BATISTA PROSPERIDADE	166,71
05010010120001	CEZAR BACHIETTI SCARAMUSSA	166,24
03010280065002	ANTONIO CESAR BRAVIM	165,94
04020100334001	MARIA MONEQUI MIGUEL	165,72
03010140008001	JESSE	165,47
02030460226002	FLORICENA CAMPOS ALVES	164,98
01020200041001	GENAINA MARVILA FABIANO BENEVIDES	164,97
05010210095005	LANIR ANTONIA DE SALES MATTOS	164,94
03020080169004	ESPOLIO DE ZEFERINO PASTI	164,80
03020080169005	ESPOLIO DE ZEFERINO PASTI	164,64
04020030088008	AMELIA ALTOE	164,46
01010510145002	ESPOLIO DE ANTONIO BETTINI	164,45

04010190564001	JOSE MOACIR DA SILVA	164,45
01020430218002	MARCELO FERREIRA PIMENTEL	164,45
04010190564002	JOSE MOACIR DA SILVA	164,45
04010420257001	DIOMEDES GALDENCIO DA SILVA	164,45
04020060277001	ESPOLIO DE SYLVIO ANDRADE DA SILVA	164,45
01010240301005	MANOEL GOMES DA SILVA	164,45
04020070499003	LOURIVAL ZANETTE	164,45
01020190019002	EDUVILDO LUIZ ZAVA	164,45
05010090270001	JOSE ALGUSTO NICOLLI	164,45
04020060093002	ESPOLIO DE JAYME BRUSCHI	164,45
01010510171006	EDSON FARDIN	164,45
01020150054001	EDSON VINCO PARTELLI	164,45
01010200205005	ANATIELE MARQUES LUIZ	164,45
04020220890001	ESPOLIO DE JAYME BRUSCHI	164,45
01010320462010	JOSE JESUS DONA	164,45
01010170030004	EWALD CHERMES GRILLO	164,45
05010050521001	RAFAEL SCARAMUSSA	164,45
01010320186001	AUGUSTO LIBARDI	164,45
01010180084008	ANTONIO PEDRUZZI BURINI	164,45
01010320462009	JOSE JESUS DONA	164,45
01020420095001	LEONARDO FIORIO SOARES	164,45
01010130191002	ESPOLIO DE JORGE EMILIO DAVID	164,45
01010240301001	MANOEL GOMES DA SILVA	164,45
01010090124001	EDSON JOSE ALTOE	164,45
01010050645001	FERNANDA DE SOUZA REIS DEPRA	164,45
01010660111011	MARIA DA PENHA SILVA ALVES	164,45
04010170248006	DOMINGOS SAVIO FABRE	164,45
04010010844001	LUIZ DOMINGOS DEBONA	164,45
01010140135011	DIOCESE DE CACHOEIRO DE ITAPEMIRIM	164,45
01010510171010	EDSON FARDIN	164,45
04010430657001	VALDETE REBONATO	164,45
05010010177002	JOSE LEMOS FERREIRA	164,45
01010550102001	JORGE JUNIOR DAVID	164,45
01010250040001	AMARILDO JOSE SARTORI	164,45
01010360110001	MARIA JOSE FERREIRA DE SOUZA	164,16
02020190277005	EDERVALDO JOSE FAVERO	163,99
03020050235001	JOÃO BATISTA ANASTACIO	163,26
03010060093001	MARLI LEAL	162,47

02020190277003	EDERVALDO JOSE FAVERO	162,12
03010100350001	EDNALDO PEREIRA DA SILVA	162,12
01011000122001	RONALD DE SOUZA	161,51
0000051637	MARCOS VINICIUS RIQUIERI MARTINS 15945815764	160,78
04010150147004	DIOCESE DE CACHOEIRO DE ITAPEMIRIM - PAROQUIA SAO JOAO BATISTA	160,77
04020100334002	MARIA MONEQUI MIGUEL	160,68
01010640058000	ESPOLIO DE MARIA DA PENHA REIS	160,56
03010140149001	JESSE	159,79
16816	BRUNO FERRARI VALORY	159,69
04010250207003	MARIZA MARQUETE	159,69
03010320005001	MARCIO JOSE DE CARMO	159,45
03020010020002	JOSE GUILHERME LOURENCO	159,29
02020190277001	EDERVALDO JOSE FAVERO	159,12
03020010097004	MARIA DE FATIMA COIMBRA LOUZADA	159,03
03020040355001	KARLA LEAL JUSTINO SILVA	158,58
04010041033001	EUNICE DE LURDES AGRIZZI	158,45
04020040035003	ESPOLIO DE JOAO QUINTINO	156,54
01010360023001	IVANE SCHINAIDER NIQUELINE	156,42
05010170061001	ROGER ZAMPIROLI	155,98
03010020012001	DALVA DE LIMA PATUSSI	155,83
03010020168011	ESPOLIO DE JOAO BATISTA CALDON	155,58
04020150438008	ESTADO DO ESPIRITO SANTO	155,40
04020160080010	ESPOLIO DE ARQUELINO ALTOE	155,33
05010160023002	RUI MACHADO	155,21
03010190001003	ESPOLIO DE JULIO ZECHINI	155,03
05010280046003	PAULO CELSO ARIAS MARQUES	154,38
02030550207002	RODRIGO SILVA JORGE	153,99
04010010439006	VALDEIR CARVALHO DOS REIS	153,84
02030520365002	AVELINO DE SOUZA SILVA NETO	153,83
04010030377004	HELLENICE FERRACO NASSIFI	153,28
03010090296002	EVERALDO GARCIA	152,94
05010160023001	RUI MACHADO	152,66
01010190144002	MARCIO PEZZIN	152,50
03010260003001	ROMILDO DARÉ	151,91
01020560089001	ANDRESSA DA COSTA SANTOS	151,56
04020030088004	GIOVANNI ALTOE	151,46
01010240512003	ANTONIO RABELO BARBOSA	151,40

01010190492002	RICARDO ROCHEL CYPRIANO	151,37
01010190492002	CARLOS ALEX DE CANTUARIA CYPRIANO	151,37
01010190492002	LUCIANO ROCHAEL CYPRIANO	151,37
01010190492002	MONICA DA CANTUARIA CYPRIANO LESQUEVES	151,37
01010280309001	ESPOLIO DE OSMIRO DE FREITAS	151,32
03010290006001	VICENTE JOSE DO CARMO	151,04
02010550024001	IZAIAS GOMES DOS SANTOS FILHO	150,54
02030520270002	DIANA MARIA PEREIRA RIBEIRO SCHIAVO	150,35
07010050216005	ARISTIDES CASAGRANDE	150,14
06010050080004	IGNORADO	150,13
01010290602005	DELCEMAR DA SILVA SANTOS	150,13
04010070102001	THEODORO ALVES DOS SANTOS	150,13
01010040480016	ADILSON FERREIRA DIAS	150,13
01010280772001	ESPOLIO DE JOSE ROBERTO DA SILVA	150,13
05010210595001	JOSE RODRIGUES DOS SANTOS	150,13
05010040892001	ZAQUEU DE ALMEIDA	150,13
06010060314001	MARINHO SCARAMUSSA	150,13
05010120230002	JOSE ANGELO CREVELARIO	150,13
02010180090002	VALTAIR NASCIMENTO RAIMUNDO	150,13
01010200576003	ROSIMERI APARECIDA SARTORI COSTALONGA	150,13
02010180090003	IGNORADO	150,13
01010240549002	JOAO BOSCO COELHO	150,13
01010130264001	CELSON LUIZ GUIMARAES	150,13
02010080197001	JOSE DONNA	150,13
01020080016012	TIAGO MANTOVANELI	150,13
01010260084001	JOSE FERREIRA PIMENTEL	150,13
04010060106001	ESPOLIO DE ANTONIO PEREIRA	150,13
06010060306002	SIRLENE ROSARIO FABRIS MATTOS	150,13
05010170490001	JOSE MARIA MOURA VALDINO	150,13
01030050057004	LORENZONI CONSTRUTORA E INCORPORADORA LTDA ME	150,13
05010040323001	LUCIA MOZER POLONINI	150,13
01010280772002	ESPOLIO DE JOSE ROBERTO DA SILVA	150,13
01010240549001	JOAO BOSCO COELHO	150,13
05010170318001	JOSE MARIA MOURA VALDINO	150,13
01020030258003	FLAVIO PARADELLA PEREIRA	150,13
06010060306001	SIRLENE ROSARIO FABRIS MATTOS	150,13

05010030292001	VALTER MOURA GABRIEL	150,13
07010050216007	JOEL PEREIRA LUCIO	150,13
01010050725001	ANTONIO CARLOS GUERINI	150,13
01010040480015	ADILSON FERREIRA DIAS	150,13
04010020170002	LAUDICEA FAGUNDES SABINO	150,13
01010160253005	MARCILENE APARECIDA PIANZOLI GRATIERI	150,13
04010020111002	LAUDICEA FAGUNDES SABINO	150,13
01010200375002	MOACIR CORREIA PIRES	150,13
04010050024001	ORVELINO ALTOE	150,13
01010190216005	FREDERICO LIMA CHIESA	150,13
01010210045001	EUFROSINO QUINTINO	150,13
05010190479001	JOAO PEREIRA DOS SANTOS	150,13
05010190490001	ADEMAR DE ALMEIDA	150,13
03010060234003	GERCINA SAMPAIO DE AZEVEDO	150,13
07010050236001	ESPOLIO DE MANOEL FRANCISCO DOS SANTOS	150,13
01020080016011	TIAGO MANTOVANELI	150,13
07010050216008	ANA IZABEL OLIVEIRA CARDOZO	150,13
01010300056001	PENHA APARECIDA SILVA PRUDENTE	150,13
01010050030001	GENY PEREIRA FERREIRA	150,13
04010060136001	ZILENA ANTONIA PEREIRA SERACO	150,13
01010050573002	ROBSON FARIAS COLI	150,13
01010280336001	JOSE JESUS DONA	150,13
01010140406001	EMILIA MOREIRA PEDREIRA DE FREITAS	150,13
04010060400001	LUIZA RIGON	150,13
04010140036001	MARIA MADALENA PEREIRA SCHARRA	150,13
01010280336002	JOSE JESUS DONA	150,13
05010120230001	IRENE CREVELARIO	150,13
03010010103003	TATIANA MARTINS BAPTISTA DA SILVA	150,13
05010040532002	EURIDES PAULO AGRIZZI	150,13
05010040892002	ZAQUEU DE ALMEIDA	150,13
04010070165005	DAVID CALVI	150,10
01010990091001	JOSIAS DE ALMEIDA	149,98
01020130253007	MARIA DA PENHA RODRIGUES	149,88
05010100290002	FRANCISCO DE ASSIS MATTOS	149,79
03010190001002	ESPOLIO DE JULIO ZECHINI	149,50
05010290205002	PEDRO PAULO DA SILVA	149,21
01010300054003	JOAO LINHARES	149,15

01010180803001	CARMEN CENIRA CYPRIANO	149,15
01010331521001	DOLORES CARAVAGIO BAZONI BASTIANELLI	149,15
05010120240001	BRAULINO CREVELARI	149,15
03010060179001	JOAO MARINHO	149,14
02020140226002	ESPOLIO DE MANOEL VICENTE	148,85
01010680047001	NILDA ANA FERREIRA	148,43
01010240060002	JEFFERSON ANTONIO PEDRUZZI GABURO	148,39
03010110240004	JOSE MARIA FASSARELLA	148,36
06010090177001	JOSE TEIXEIRA	147,67
05010310263002	JAINÉ SCARAMUSSA	147,63
01010240301003	GILMA MENGAL DA SILVA	147,39
02020140350002	IZABEL MARIA PEREIRA VICENTE	146,77
03020100002006	WALTEMIR JOSE THOMAZINI	146,69
02010060260003	ESPOLIO DE ACHILES PESSIN	145,85
0002179	DAMIANA MENDONCA FERREIRA	145,68
04010260872002	JOSE VALENTIM COLLI	145,54
01010160623004	ESPOLIO DE MARLY LIMA VERDE	144,31
01010140135009	DIOCESE DE CAHOEIRO DE ITAPEMIRIM - PAROQUIA NOSSA SENHORA DE GUADALUPE	143,53
05010020221002	ESPOLIO DE VALMIR MARIN	142,73
01020640062002	ELIEZER PIZATTA	142,27
01010960107001	TIAGO ROCHEDO	141,44
01010300165001	PENHA DE LOURDES SILVA	141,34
04010270353002	GILMAR DEBONA	140,90
01020130079002	LEA RODRIGUES PIMENTEL DA PENHA	140,39
16828	A C EMPREENDIMENTOS LTDA	140,24
0000050851	GEDSON LUIS ROSA 03463211742	139,97
05010130119002	MARIA DAS DORES DOS SANTOS	139,45
04020030259006	SERGIO LUIZ ZANETTE	139,39
03010010116003	ISAIAS LUDUGERIO DA SILVA	138,87
02010060334006	LUTHIANE CRICCO GUIDI FAVERO	138,85
01010280301000	GILBERTO LUIZ THOMAZINI	138,71
01010260224003	JOSE DOS SANTOS JACONE	137,98
03010060170001	JOSE PAPACENA	137,85
03010200140003	MARIA NAILZA	137,14
03020140155002	MAURICIO RODRIGUES	136,44
03010020168001	ESPOLIO DE JOAO BATISTA CALDON	136,35
01020280131002	ELTON DOS SANTOS GOMES	135,88

05010210033003	OSMAR ANTONIO	135,40
03010070229005	RONALDO ZAMBON	135,23
16992	GELIEZAER FURLAN	135,09
0000050667	FABRICIO OINHOS 10203437705	134,99
01010780032002	DJALMA JOVITA	134,78
07010030248002	LUIZ ROMEU BATISTA DA SILVA	134,29
05010220129002	GELSON FIGUEREIRA	134,19
01010050127001	LUIZA DA SILVA CAETANO	133,86
16988	FERNANDO JOSE BAHIENSE STHEL	133,33
0012179	JOVENIL OINHOS	133,33
03010250054003	ADELQUE ROZA MACHADO	132,93
03020030176002	JOSE LUIZ FERREIRA	132,66
04020060304002	JOSE VITALINO BATISTA	132,35
01010190492003	RICARDO ROCHEL CYPRIANO	132,19
01010190492003	MONICA DA CANTUARIA CYPRIANO LESQUEVES	132,19
01010190492003	CARLOS ALEX DE CANTUARIA CYPRIANO	132,19
01010190492003	LUCIANO ROCHAEL CYPRIANO	132,19
03010090222002	ROSALINA FASSARELLA	131,83
01010200919003	ELENIUZA DE FATIMA NICOLLI	131,47
01020640157003	MIGUEL DOS SANTOS	131,33
05010290020003	ESPOLIO DE ELMIRO VICENTE DA SILVA	131,06
03010020168007	ESPOLIO DE JOAO BATISTA CALDON	130,97
04020040116002	CARLOS ALBERTO DE OLIVEIRA	130,84
04020040116001	CARLOS ALBERTO DE OLIVEIRA	130,84
04020060057002	ESPOLIO DE ALCINO ALTOE	130,82
01010590058006	ESPOLIO DE JOSE ANTONIO FAVORO	130,16
03010020168008	ESPOLIO DE JOAO BATISTA CALDON	129,88
03010090127002	FRANCISCO IGNACIO FASSARELLA	129,79
03010250054004	ADELQUE ROZA MACHADO	129,46
03010100494002	ADEMIR	129,29
03010060067001	VICENTE	129,15
04010030377003	HELLENICE FERRACO NASSIFI	128,47
	BRUNO ARLINDO DE PAULA 07726169656	128,30
04010140378001	IGREJA CATOLICA DE JACIGUA	128,19
04010140378001	DIOCESE DE CACHOEIRO DE ITAPEMIRIM - PAROQUIA SAO JOAO BATISTA	128,19

0000218	T.L.E. PERFIL	128,16
03010020168006	ESPOLIO DE JOAO BATISTA CALDON	128,10
0000051564	NEIDE MARIA PIONELI 91787157768	127,73
05010110028002	GILSON LUIZ REBONATO	127,48
02030541970003	EMIRENI TEIXEIRA BIGHI MANZOLI	127,37
01010750133002	ANDREA HERDY DE OLIVEIRA	127,31
05010310263003	JAINÉ SCARAMUSSA	127,20
05010180370003	FABRICIO DE BARROS GOMES	127,18
02020180347002	GERALDA LADEIRA SARTORI	126,82
03020130074002	ESPOLIO DE MANOEL FRANCISCO DOS SANTOS	126,79
04010080196012	HELLENICE FERRACO NASSIFI	126,55
05010150599016	ESPOLIO DE IDELFONSO PIZETA	125,66
03010060462002	WILSON FERNANDES	125,64
02010400165002	ALINE THOMAZINI CALLEGARI	125,32
04010170515001	NIVANDO VENTURA	124,73
03010200060002	ROSE ALVES	124,69
04010420507002	FRANCIANO GOMES VINDELLI	123,83
03010290008001	VALDECI COLEHO	123,52
01010240366001	MARIA DA PENHA MENGAL	123,43
03010110460001	ESPOLIO DE SANTA CLARA MARIA DE JESUS	123,32
01010780102002	ROBSON DE JESUS SANTOS	123,13
0000051268	FLAVIO JOSE FARIAS DOS SANTOS 09179308783	122,77
02030530500002	CLAUDIO MARCELO DE SOUZA	122,63
03020070147002	ALDEIR BARBOSA	122,49
04010340012002	LEANDRO MARTINS ROQUE	122,05
04010270173005	SEBASTIAO DAVID MAGANHI E ESPOSA	121,86
03010060434003	VIRGILIO PERIM DA SILVA	121,75
04010220161003	APARECIDO FABRE	121,66
03020130064002	ARISTIDES CASAGRANDE	121,32
01020580041002	MARIA RITA PONTINI FELLIPE	120,50
01020610115003	ANA PAULA DA SILVA	120,18
01010050040002	FILOMENA FALÇONI ALBINO	120,09
04010170522004	GERMANO PEREIRA DAS NEVES	119,43
03020070066002	IGREJA PRESB.DO BRASIL	119,39
04020090084002	ESPOLIO DE EURICO PAZETO	119,36
05010100290005	FRANCISCO DE ASSIS MATTOS	118,87
01020580026002	ROMULO ALDINO DE OLIVEIRA SALLES	118,81

04010270259002	NAILDES DIAS DOS SANTOS AGRIZZI	118,69
03020030176003	JOSE LUIZ FERREIRA	118,23
03020190528002	LUZINETE MARCATE E JOSE ANTONIO MARTINS DA SILVA	118,21
01011120016002	IZABELA MARIA PEREIRA DE AZEVEDO	118,15
07010020058001	LUZIA DA SILVA DE SOUZA	118,01
02020350598003	AUTO POSTO FAMILIAR LTDA	117,88
05010300088005	THIAGO FELIPE MAGALHÃES MAGNANO	117,54
17000	J.S PARTICIPAÇÕES LTDA	117,08
01010780022002	MAURICIO JOVITA	116,19
04010080196010	HELLENICE FERRACO NASSIFI	115,46
03010050142002	ESPOLIO DE JOAO FASSARELA	115,28
01020230041004	BENEDITO ZANETTI	115,23
04010440280008	ANTERIO CANAL	114,97
01020140739001	ALESSANDRO FARDIM MARTINS	114,94
0000030763	RENATO CAMATA SOCIEDADE INDIVIDUAL DE ADVOCACIA	114,58
04010010017001	JOSIAS PETERSEN	114,47
02010070092003	PEDRO PIAZZAROLLO FILHO	114,42
01020090126002	MARGARIDA APRIGIO DA SILVA	114,00
02010080015003	VERA MARIA DONNA PEDRUZZI	113,49
03020070140002	LAURIETE CANEVA	113,49
04010421129004	THIERES JOEL CAMILETTI	113,47
04010170084009	JOAO ELIAS BUZON	113,43
03020170060005	ALAI DI BARBOSA	113,41
04010160083001	RFFSA-REDE FERROVIARIA FEDERAL S/A	112,90
16993	53.535.610 AYLTON LOPES DA SILVA	112,58
04010190190003	ANTONIO JOSE ALVES	112,57
01010810158003	ANA MARIA PEREIRA FARIAS	112,42
01010230133001	ANDREA HERDY DE OLIVEIRA	111,46
04010430670001	ESPOLIO DE VALDINEIA REBONATO	111,42
01010040451004	ALDY ANTONIO PIZZETA	111,03
01010290374002	JOSE FERNANDO DOS REIS ARAUJO	110,87
04010030260003	ELIAS CALVI	110,77
04010380024001	MARIA AUXILIADORA LIMA FIORIN CAMPOS	110,70
16798	BLUESTONE MINERACAO LTDA	110,64
01010220058005	JOSIAS DE ALMEIDA	110,62
01010810147003	MANOEL DE JESUS FARIAS	110,56

04010270173003	SEBASTIAO DAVID MAGANHI E ESPOSA	110,44
02030550142002	MARIA APARECIDA COELHO NEVES	110,23
05010310036002	VERALICE SILEIA DAN	110,13
04020130048002	CARLOS ALBERTO DE OLIVEIRA	110,04
02010070319003	ERIVELTO PEZZIN	109,87
01020180105002	MARIA DA PENHA MENASSA PANETTO	109,64
01010040394008	ADILSON FERREIRA DIAS	109,64
02030600169001	JOSE BERGAMIN	109,64
01010240301004	MANOEL GOMES DA SILVA	109,64
01010180228013	ADELSON MATHIAS BURINI E DALTON ANTONIO BURINI	109,64
01010190361001	SERGIO MIQUELINI	109,64
01010020159001	ZENIRA DARROS	109,64
01010660091009	LUZINETE PASINATO RIQUIERI	109,64
01010180084006	ANTONIO PEDRUZZI BURINI	109,64
04010030140004	DIONISIO FONSECA GEAQUINTO	109,64
01010240549001	MARIA MARTA COELHO MARTINS	109,64
01010180084005	ANTONIO PEDRUZZI BURINI	109,64
01020010070003	JARDEU FIORIO NICOLLI	109,64
01010160273001	JOSE JESUS DONA	109,64
01010760039002	MANOEL GOMES DA SILVA	109,64
04010170248001	DOMINGOS SAVIO FABRE	109,64
01020010070001	JARDEU FIORIO NICOLLI	109,64
01020180154001	JANE CRISTINA FURTUNATO SIMOES	109,64
01010180084011	ANTONIO PEDRUZZI BURINI	109,64
04010030245001	AYLLA RODRIGUES PEYNEAU AGRIZZI	109,64
01020420277001	JARDEU FIORIO NICOLLI	109,64
01010180228011	ADELSON MATHIAS BURINI E DALTON ANTONIO BURINI	109,64
02020390758002	SEBASTIAO MIEZ	109,64
01010180084012	ANTONIO PEDRUZZI BURINI	109,64
01010510171003	EDSON FARDIN	109,64
01010890071003	JOCIMAR ANTONIO ZANEZI	109,64
04010040323003	LUCIA MOZER POLONINI	109,64
01010190330001	EDSON FARDIN	109,64
01010180228015	ADELSON MATHIAS BURINI E DALTON ANTONIO BURINI	109,64
01010160193005	IZIDORO AGRIZZI	109,64
04010260632003	COMALTO IND E COM DE MARMORES ALTOE LTDA	109,64

01020010070002	JARDEU FIORIO NICOLLI	109,64
01010760039001	MANOEL GOMES DA SILVA	109,64
01010180228006	ADELSON MATHIAS BURINI E DALTON ANTONIO BURINI	109,64
01010160193007	NORIVAN JOSE FABRES	109,64
01010130020001	WILLIAN ABU DIOAN	109,64
02020130273001	DANIEL MIEIS	109,64
04010160128001	JOAO FRANCISCO CAMILETTE	109,64
03010070343002	ORESTIS GRATIERI	109,64
01010510171011	EDSON FARDIN	109,64
05010090270002	JOSE ALGUSTO NICOLLI	109,64
01010130064003	ESPOLIO DE CYRO CONCEICAO TANURE	109,64
01010180228003	ADELSON MATHIAS BURINI E DALTON ANTONIO BURINI	109,64
01010660111010	MARIA DA PENHA SILVA ALVES	109,64
04020060277002	ESPOLIO DE SYLVIO ANDRADE DA SILVA	109,64
01010200364001	ANDREA LUIZA DE SOUZA CARDOSO	109,64
04010420257002	DIOMEDES GALDENCIO DA SILVA	109,64
04010270439001	ELIMARIO DO CARMO MACHADO	109,63
01010110125003	NORIVAN JOSE FABRES	109,63
01010040394004	ADILSON FERREIRA DIAS	109,63
01010510171004	EDSON FARDIN	109,63
01010510171005	EDSON FARDIN	109,63
01010060180003	MOACYR FABRES	109,63
04010290640001	MARINA SOUZA	109,63
01010050537003	SERGIO BONADIMAN	109,63
02010050020003	ANDREIA PEZZIN	109,63
04010431184002	GERALDO LUIZ PAIXAO DA FONSECA	109,63
02010070059001	ESPOLIO JOAO DONA	109,63
01010660091005	ELIAS GOULARTI DA SILVA	109,63
01010010428002	JOEL ANTONIO BASTIANELI	109,63
03020050131001	PEDRO VIMERCATI	109,63
03010070127001	SANTA FASSARELLA BARCELLOS	109,63
04010010844004	LUIZ DOMINGOS DEBONA	109,63
03010100475002	CARLOS ANDRE BONELA	109,63
02020180135001	ANA PAULA DA SILVA LUNZ	109,63
04010290640002	MARINA SOUZA	109,63
01010050060001	MARIA DAS GRACAS RANGEL PEREIRA	109,63
03010050200003	SANDRO FASSARELLA	109,63

01010050537004	SERGIO BONADIMAN	109,63
03020050131002	PEDRO VIMERCATI	109,63
02030520133001	EVERALDA APARECIDA POLA	109,63
04020230027001	JOSIEL MACHADO OLIVEIRA	109,63
03010100628001	VERA LUCIA BENINCA	109,63
04010430769001	ARILDO FERNANDO MACHADO	109,63
01010050537002	SERGIO BONADIMAN	109,63
04010260445005	EURIDES PAULO AGRIZZI	109,30
01011030042001	JOSE FRANCISCO DE OLIVEIRA	109,14
03010070229004	RONALDO ZAMBON	109,02
02030541716003	TARCISO SOUZA DE OLIVEIRA	108,79
05010100250001	MARIA PRADO SILVA	108,64
03010150155002	ROSA LOURENCO	108,08
02010040103004	CAPELA DE SAO JOSE	107,98
06010120087001	ESPOLIO DE DULCE MACHADO RIGO	107,93
01010320493004	BRUNO ALMEIDA GUMIEIRO	106,37
04010030044003	ESPOLIO DE CLAIR RANGEL	106,26
03010200140002	MARIA NAILZA	105,44
02010400064005	JOSE LUCIO DEBOUA	105,03
05010150599014	ESPOLIO DE IDELFONSO PIZETA	104,92
01010050002001	ELIAS BATISTA GONÇALVES	104,58
01010140154005	ANA MARIA TREVIZAN RODRIGUES	104,58
01010990091001	JOSIAS ALMEIDA	104,08
03010070565002	CECILIA FARCAO CAMPO	103,74
04010030346002	LUIZ DOMINGOS DEBONA	103,37
01020290042001	PAULO ALEXANDRE DE BARROS	103,27
02020340056004	APARECIDA DE FATIMA ALVES DA SILVA	102,83
03010110460002	ESPOLIO DE SANTA CLARA MARIA DE JESUS	102,59
01020210040001	PAULO ALBERTO CABRAL	102,35
02020290327002	ELIZANGELA MARIA MIES	102,30
04010040336002	CELIO CUNHA CARLASSARA	101,93
01010590058003	ESPOLIO DE JOSE ANTONIO FAVORO	101,88
03020130017002	ANA IZABEL OLIVEIRA CARDOZO	101,64
05010280164003	BENTO FERRARI	101,28
0000051311	LUCAS CALDEIRA DE SOUZA 14636516788	101,12
0000051380	EVERTON CARDOSO MENGALI 16491045706	101,12
0000051146	HELIO CARLOS FERREIRA DIAS 08810549767	101,12

0000050953	ARAMIZ MARCELINO 12406862771	101,12
0000051491	ANDREL ROSA FRANCA 12623128766	101,12
0000052111	AMANDA MAGNAGO 16476837770	101,12
0000050597	DAVI DA SILVA THOMPSON 13998219706	101,12
0000051362	JARDEL LIMA SARTI 14785347708	101,12
0000051264	LUANNA MORAES 01197362681	101,12
0000050591	GIOVANI MARVILA PEREIRA 0862160756	101,12
0000051367	BEATRIZ FERNANDES MACIEL CHADES 05351750783	101,12
0000050827	ANNA CLAUDIA CARVALHIDO COSTALONGA 11004682778	101,12
0000050655	DOMICIOS VILAC FIORIN FERNANDES 11457130769	101,12
04010220363001	ELIZEU MOTEL DOS SANTOS	100,88
02030550142003	MARIA APARECIDA COELHO NEVES	100,57
03010270005002	ABEL COELHO	100,13
05010180370002	FABRICIO DE BARROS GOMES	100,07
04020140024003	ANTONIO FABIO SCHARRA	99,75
05010300088001	THIAGO FELIPE MAGALHÃES MAGNANO	99,28
04020150438009	ESTADO DO ESPIRITO SANTO	99,15
04010440280007	ANTERIO CANAL	98,66
01010160129012	HOTEL CHAMINE LTDA ME	98,56
05010320349004	JOAO ADEMAR DE SOUZA	98,13
05010130081001	CICERA LOURENCO DOS SANTOS	98,06
01010160129009	HOTEL CHAMINE LTDA ME	97,78
04010050082003	ROBERTO CARLOS CARDOSO	97,76
01020290068001	PAULO ALEXANDRE DE BARROS	97,76
05010130119001	MARIA DAS DORES DOS SANTOS	96,70
01010810136003	JOAO ALBERTO ALTOE	96,47
04010200063001	IGREJA METODISTA	96,38
05010140637002	CARLOS DAVI GRECHI NICOLI	95,46
04010420912003	ESPOLIO DE ALBINO RIBETH	95,38
03020070287002	ESPOLIO DE JORGE DELFINO	95,27
02020340056003	APARECIDA DE FATIMA ALVES DA SILVA	94,90
01010050188003	ALTAIR FRANCO DE MORAES	94,63
0000615	WALTEIR DAN	94,37
03020190476003	CREMILDA BENINCA	94,29
04010420033002	VALDEIR ALVES PEREIRA	94,16
04010420518002	ROSENI SILVA	93,25

01010780032002	LUCIANA MARA DOS ANJOS	93,14
04010030125002	JORGE LUIZ ROMAO	92,87
01010140135010	DIOCESE DE CAHOEIRO DE ITAPEMIRIM - PAROQUIA NOSSA SENHORA DE GUADALUPE	92,77
0000761	LEONIDES PEZZIN	92,59
972	E A FIOS E LOOKS LTDA	91,85
04010270147003	CRISTIANO DIAS AGRIZZI	91,73
05010150645002	RUBENS XAVIER DE MOURA	91,67
01010810120002	JEDSON CARLOS CANSI GERRA	91,20
0000051509	MARA LUCIA DO ROZARIO FERREIRA VIANA 12038357790	91,15
01010660133000	JUNIOR CESAR NUNES BARBOSA	91,04
05010130243001	ISABEL MARIA DE MELO	90,88
03010340002007	HILTON CASAGRANDE	90,76
01020360177002	ELIZEU LUIZ CHARRA	90,48
03020050014001	JANE MARIE ANGELA ARIDSON	90,45
16983	DIEGO FERRARI VALORY	90,06
04020150438010	ESTADO DO ESPIRITO SANTO	89,49
05010290185001	MARIA PAULA DELABELA MATOS	89,28
05010290185002	MARIA PAULA DELABELA MATOS	89,28
03010020062002	ANTONIA GONCALVES DE OLIVEIRA	89,22
04010320485002	DEVANIR FERRARES	88,95
01010130274000	PENHA DAVID	88,71
01010590058002	ESPOLIO DE JOSE ANTONIO FAVORO	88,67
03020190528003	LUZINETE MARCATE E JOSE ANTONIO MARTINS DA SILVA	88,67
03010110154003	ROSALINA FASSARELLA	88,67
03020050130002	ADENILSON FERRAREIS	88,56
01010090283002	ESPOLIO DE GUILHERME MAGNAGO	88,31
05010100290004	FRANCISCO DE ASSIS MATTOS	88,15
03010290003001	CLAUDETE GONSALVES DE JESUS	87,51
04020260024006	JOSÉ ARCANGELO DEMARTINI ANANIAS	87,49
04020220816003	JOSE LUIZ CASTELIONI	87,13
05010290021002	CRUZA GOMES COSTABEBER	87,06
04020220804005	ALEXANDRE CASTELIONI	87,02
03010330036001	MOACYR PEREIRA	86,71
05010140406007	ALEXANDRO SCARAMUSSA	86,71
01020090037002	SIMONE MARCHETTI PIOVEZAN DE PRA	86,46
03020180036002	VALNERIO DA COSTA LUCIO	86,26

02030550130002	RENATA MARIA RIGO MOZER	86,12
04020200082002	VALENTIN TOMAZELLI e MARINETE M. DA CUNHA TOMAZELLI	85,84
04010260445004	EURIDES PAULO AGRIZZI	85,78
01010050188002	ALTAIR FRANCO DE MORAES	85,64
03020190528004	LUZINETE MARCATE E JOSE ANTONIO MARTINS DA SILVA	85,61
01010780102002	ROBSON	85,45
03010110472001	SEBASTIAO ANTONIO DA SILVA	85,40
01011030042003	JOSE FRANCISCO DE OLIVEIRA	85,27
03010310001002	FRANCISCO IGNACIO FASSARELLA	85,25
03010200140004	MARIA NAILZA	85,16
01010330709009	JOSELINO RANGEL	84,97
03020060037002	ESPOLIO DE OLIENE SILVEIRA DA COSTA	84,72
01010200875002	DIOCESE DE CAHOEIRO DE ITAPEMIRIM - PAROQUIA NOSSA SENHORA DE GUADALUPE	84,70
04010230188000	IDIONE FERRAREIS	84,54
03020190560003	DIOCESE DE CAHOEIRO DE ITAPEMIRIM - PAROQUIA NOSSA SENHORA DE GUADALUPE	84,52
04010320382002	Nilson Caetano	84,49
03010070248006	LUIZ CARLOS FASSARELLA	84,12
01020050190009	JUSSAYR DAN	83,64
01010190166001	GECE GUEDES TEIXEIRA	83,61
01020410078002	AYD DAVID NETO	83,49
04010270259004	NAILDES DIAS DOS SANTOS AGRIZZI	83,22
04010010137001	ESPOLIO DE ROMILDO CANSI	83,21
02010070092004	PEDRO PIAZZAROLLO FILHO	82,96
02030500248002	JOSÉ LUIZ	82,84
03010060234004	ESPOLIO DE JORGE DELFINO	82,83
02030560279003	REGINA CÉLIA FIORIN	82,68
02030560279003	GILMAR VIEIRA DE SOUZA	82,68
04020010105002	PAULO SERIGIO LUPI	82,38
03020030236004	VILSON EDUARDO FERNANDES	82,29
03020010048002	LUCY MARIA CUSTODIO	82,29
03010260004014	ALMIR DARE ME	82,24
04010320515002	REGINALDO SERGIO VENTURA	81,93
04010040336003	CELIO CUNHA CARLASSARA	81,59
03020170240005	SERGIO	81,59
05010130172001	LUIZ CARLOS BIZIO	81,35

03020040051002	JOSE MARIA RODOLPHO	81,25
05010310036003	VERALICE SILEIA DAN	81,05
01010190144005	DEOLINDA FIGUEIRA PEZZIN	80,79
02020190118001	MARIA INES PESSIN FIA	80,72
02020190118001	VICENTE DOMINGOS FIA	80,72
01010780022002	TACILIO GABRIEL HERCOLANO	80,63
01020330013002	TELMA ROCHA DA SILVA	80,46
04010410081004	MARIA DE LOURDES PARESQUI	80,32
01010290077006	LAURO SILVA FILHO	80,07
04010030377005	HELLENICE FERRACO NASSIFI	80,06
16821	PEDRO SANTOS LISBOA JUNIOR	79,85
04020050227002	WANDERLEY LUIZ ALTOE	79,77
01010240375002	GELSON DIAS DA SILVA	79,76
01020640062004	ELIEZER PIZATTA	79,33
0401013010400400	ESPOLIO DE MARIA DA GLORIA PARESQUE PIAZZAROLLO	79,18
04010090122005	JOSE SILVIO FARO	78,84
03020070323004	EDIVALDO	78,61
03010150202001	VALTER MOCA	78,49
04010020039002	IVAIR FERNANDES	78,46
03020180068004	PEDRO ALEMONGE LOPES	78,36
01010090280002	WANDERLEY CARLOS NICOLI	78,20
01020170023003	ELAINE CHRISTINA FABIANO	78,09
16804	IMPERIAL ENGENHARIA E CONSTRUÇÕES LTDA	78,02
03020170060004	ALAIDI BARBOSA	77,94
05010160027001	ELIANA NASCIMENTO RAIMUNDO DA SILVA	77,94
01020560141002	FABIANA LUNZ RODRIGUES	77,81
0000051060	ARGEU BONFIM SANTOS 01546123750	77,62
0000050891	RENAN CARNEIRO BICALHO 10305758780	77,62
0000051354	DIEGO MIRANDA BOEQUE 18584205713	77,62
03020190560004	DIOCESE DE CAHOEIRO DE ITAPEMIRIM - PAROQUIA NOSSA SENHORA DE GUADALUPE	77,57
01010050075002	SEBASTIAO BATISTA	77,32
16940	THIAGO GUIMARÃES LUGON	77,04
16801	MARILIA THOMAZINI ROSSETTO 14098344769	77,03
16733	VITOR PANETTO DIAS 13203146789	77,03
16803	JB DA SILVA JUNIOR	77,03

16797	ELISANGELA ALVES CARREIRO 13719406733	77,03
16799	ANNA CLAUDIA CARVALHIDO COSTALONGA 11004682778	77,03
04020020357003	DANIEL DA SILVA	76,77
05010200134002	VEREDIANA DE LIMA BARROS	76,72
02030600107003	JOSE GERALDO PEREIRA DUARTE	76,65
01010590058004	ESPOLIO DE JOSE ANTONIO FAVORO	76,60
07010010060001	JORGE DOMICIANO DA SILVA	76,51
04010370336002	ANTONIO VICTOR LIMA FIORIN	76,47
0004450	FABIANA LIMA CHIESA DE MATTOS	76,40
03010280078002	FATIMA GONCALVES DE JESUS	76,34
03010070577002	CICERO RUFINO DA SILVA	76,31
05010190017002	ADILSON LIMA DE BARROS	75,97
01010190166001	NAIRA REGINA PANSINI	75,74
02030520135004	JOSIAS FERRARI	75,65
03020080032002	MARIA FRANCISCA SILVA	75,47
04010080196013	HELLENICE FERRACO NASSIFI	75,26
03020060037003	ESPOLIO DE OLIENE SILVEIRA DA COSTA	75,12
03010110448003	JOAO RAMOS	75,07
03010060234005	ESPOLIO DE JORGE DELFINO	74,90
01010300460002	SILAS AUGUSTO	74,88
03010010093009	ESPOLIO DE GEDEON PEREIRA	74,82
03020130034004	JOEL PEREIRA LUCIO	74,65
0007756	ANDRE FIM ROSA	74,57
16843	DELCIDES FRANCISCO PINTO 47149248772	74,07
01010810045002	AUREO PEREIRE	73,93
04020070078003	GIZELA MARIA PARESQUI	73,85
16839	CONSTRUFAZ EMPRESARIAL LTDA	73,58
16838	2L ENGENHARIA E CONSTRUCOES LTDA	73,58
0001898	EDMILSON GOMES SEARENSE	73,58
05010290252005	LAURA COZINI DA SILVA	73,17
04010270147002	CRISTIANO DIAS AGRIZZI	73,16
02020390768002	SEBASTIAO MIEZ	73,08
03020030260001	OSMAR BATISTA DA SILVA	73,08
03020030248001	JULIANA LORENZON JUFFO	73,08
16826	FUTURA ES CONSULTORIA, ASSESSORIA, ASSISTENCIA TÉCNICA E PROJETOS LTDA	73,08

16825	FABIO DA ROCHA SILVA	73,08
01010110228005	BRUNO SANTOLIN CIPRIANO	72,69
01010110228005	BRUNO SANTOLIN CIPRIANO, FRANCISCO DE ASSIS CALEGARIO E LUCI PEREIRA DA SILVA	72,69
03010270004001	ALDINEIA COELHO DO AMARAL	72,64
16823	COMERCIAL FAVERO LTDA ME	72,59
16822	RODOGRAM GRANITOS E MAMORES LTDA	72,59
03020070124004	PEDRO FRANÇA	72,46
0013947	ADENILSON SOPELETTO PESSIM	72,42
03010100701003	JOSE FLORENTINO SAITH MARQUES	72,42
01010190492004	LUCIANO ROCHAEL CYPRIANO	72,32
01010190492004	MONICA DA CANTUARIA CYPRIANO LESQUEVES	72,32
01010190492004	RICARDO ROCHEL CYPRIANO	72,32
01010190492004	CARLOS ALEX DE CANTUARIA CYPRIANO	72,32
03020050017001	ROMARIO LORENCONI BUFFON	72,20
05010150089002	ZOEL ALTOE	71,85
04020160099003	PAULO ROBSON LUCAS	71,83
04020040077004	ESPOLIO DE NELSON MARTINS	71,63
01010050039003	MARGARETE MOREIRA	71,61
01010050039003	IVONEI MOREIRA	71,61
07010070124001	PEDRO FRANÇA	71,60
01010050537005	ROBSON FARIAS COLI	71,52
04020090084003	ESPOLIO DE EURICO PAZETO	71,50
03010340002005	HILTON CASAGRANDE	71,49
04010400222001	GRACINDO RONFIM	71,35
03020170240004	SERGIO	71,24
01010020108002	ESPOLIO DE JOSE PEDRO DE FREITAS	71,20
02030560292003	NATALINA MARIA ULIANA PESSIN	71,18
02010070149002	IGNEZ PASTI THOMAZINI	71,02
05010130129001	ROBERTO LOURENCO DOS SANTOS	70,84
04010010439002	VALDEIR CARVALHO DOS REIS	70,69
03010110240002	JOSE MARIA FASSARELLA	70,65
03010350157003	INES DA SILVA	70,64
03020050030002	ALVAREZ VALENTIN BUFFON	70,64
16827	A.C. PIZETA CONFECÇÕES ME	70,62
05010280164004	BENTO FERRARI	70,56
01010050125003	JOSE DOMINGOS BATISTA	70,38
03010280181002	BEATRIZ MOURA DA SILVA ALVES	70,28

03020130034003	JOEL PEREIRA LUCIO	70,20
01010130275000	THEREZA CHRISTINA DAVID GUIMARAES	70,09
03010020010000	DALVA DE LIMA PATUSSI	69,87
04020020357002	DANIEL DA SILVA	69,76
16779	CENTRO EDUCACIONAL CATARINA FIOROT LTDA	69,63
04010030044004	ESPOLIO DE CLAIR RANGEL	69,39
01020070331007	GRANVILLE STONE LTDA	69,36
16770	WANDERLEY CARLOS NICOLI FILHO	69,13
16776	DJALMA MONTEIRO DAVID 17412277715	69,13
03010060131002	LUIS ALBERTO REQUIERE	69,09
16980	YEDA MARTHA PIAZZAROLLO	69,00
0000050939	FABIOLA PENHA DE SOUZA FALCAO 10595846700	68,87
01010020023002	JOSE CARLOS CASSA LOUZADA	68,78
04010040336004	CELIO CUNHA CARLASSARA	68,50
03010210001001	ESPOLIO DE JACOMO FASSARELLA	68,24
04020160099002	PAULO ROBSON LUCAS	67,54
05010140636002	MARINHO SCARAMUSSA	67,50
01010050725002	ANTONIO CARLOS GUERINI	67,46
03010090127002	FRANCISCO FASSARELLA	67,42
0000050821	JOSIMAR CORREIA 90368720730	67,19
05010200203001	JOAO DIAS NETO	67,15
07010020058002	LUZIA DA SILVA DE SOUZA	66,93
04010390138003	GABRIEL LESSA	66,91
01020190051002	MARGARIDA APRIGIO DA SILVA	66,91
04020190043003	FABIANA DELACRODE	66,72
0003908	NELSON DUARTI CONTI	66,67
02020310096003	JOSE CARLOS BAPTISTA DA SILVA	66,60
01010140457002	IGREJA PRESBITERIANA DE VARGEM ALTA	66,54
04010420058002	VALDEIR ALVES PEREIRA	66,41
03010090030002	GERALDO RODRIGUES DA SILVEIRA	66,29
02010060334005	LUTHIANE CRICCO GUIDI FAVERO	66,09
01020080161001	UELITON BENINCA DA SILVA	65,97
02030500317002	MARIA AUXILIADORA DE ALVARENGA SILVA	65,61
03010090287004	ESPOLIO DE ELIAS TAVARES DOS PASSOS	65,38
01020130079001	MARIA ELIZABETE DO ROSARIO PENHA	65,18
01011040038002	JOSE LOURENÇO DE JESUS GOMES	65,02
02030550308003	JULIANA APARECIDA TURINI	64,80
03020060077002	JAIR PARTELLI	64,47
02010420050002	ANTONIO FERRARI	64,32
03020170211002	Devair de Jesus Rodrigues	63,63

04020130048001	CARLOS ALBERTO DE OLIVEIRA	63,46
03020020030004	FRANCISCO PAULO GOMES	63,37
04020240414003	PENHA	63,33
03020040035003	WANDERLEIA RODOLPHO DA SILVA	63,17
01010050125002	JOSE DOMINGOS BATISTA	63,16
02020180245002	ROGERIO AUGUSTO DE PAULA	62,78
02020190159003	ODIR JOAO PASINATO	62,39
01010370018001	EDIVANI CORDEIRO NASCIMENTO	62,15
03020150002003	ELENICE GOMES DE SOUZA	61,99
05010290022002	Willian Gomes Ferreira	61,94
03010100576002	RAIMUNDO CAMPOS	61,91
16952	ROMILDO DOS SANTOS CAMARA	61,74
03010060046002	SIMAR	61,71
01010960365002	ESPOLIO DE GERALDO REIS	61,31
16966	ROBERTO PRATA MOREIRA	61,24
04010190190004	ANTONIO JOSE ALVES	60,95
04010110366014	SANTINA GROLLA E OUTROS	60,67
04010070165002	DAVID CALVI	60,67
202100000041	ANTONIO MARCOS GALVAO PIRES 12677988747	60,50
04010320485003	DEVANIR FERRARES	60,48
01010990090001	ARLETE VINGLER ALMEIDA	60,39
04010420721004	DIVINO SEBASTIÃO	60,13
01020640157002	MIGUEL DOS SANTOS	60,05
02020180060002	SOLIMAR JOSE SARTORI	59,84
202100000338	F.C. DE MOURA FILHO ENGENHARIA	59,81
16958	CLENAILDO PARTELLI	59,76
01010870056004	JUSSAYR DAN	59,72
04020050227003	WANDERLEY LUIZ ALTOE	59,28
0009132	LEONIDAS JAVARIS	59,27
16964	RAFAEL ANTONIO DA SILVA	59,27
02030520394002	CARLOS ROBERTO DIAS	59,22
202100000460	BARBARA ALVES BARBERA NASCIMENTO	59,12
16959	IVO MAZOCCO	58,78
03020100002008	WALTEMIR JOSE THOMAZINI	58,65
16981	TANIA AURORA ARAUJO	58,54
01020430128003	SARA ANDRESSA SARTORI E OUTROS	58,52
01020630006002	WAGNER DAN	58,44
202100000730	ROSANGELA GERA PIZETTA	58,43
04010270380004	AUGUSTA PANCOTE MAGANHI	58,37
04010040339005	ACACIO COSTALONGA	58,31

16953	JOAO BATISTA DOS SANTOS AMORIM	58,28
202100000897	CELL SITE SOLUTIONS - CESSAO DE INFRAESTRUTURAS S/A	58,08
01010680059003	IRISMAR SOARES	58,05
03020170060006	ALAIDI BARBOSA	57,86
03010100364003	ESPOLIO DE JOAO RAMOS DA SILVA	57,75
0000050856	ADRIANA ALBUQUERQUE MONTEIRO MATIAS 03158699761	57,63
03010310001002	FRANCISCO FASSARELLA	57,58
04020200082003	VALENTIN TOMAZELLI e MARINETE M. DA CUNHA TOMAZELLI	57,51
08010040139002	ANTONIO AUGUSTO DE MEIRELES REIS E OUTRO	57,29
01010810147005	MANOEL DE JESUS FARIAS	57,23
04020220804002	ALEXANDRE CASTELIONI	57,15
05010150685003	SEBASTIAO MACHADO RIGO	57,05
202100001310	Tiago Pereira Martins	57,04
03020180048004	PAULO VICENTE CARDOSO	57,00
03020190476002	CREMILDA BENINCA	56,82
03020030140002	FRANCISCO ROSA MOREIRA	56,72
202100001363	ANDRE SPEROTO 1237296579	56,70
04010390179005	FRANCISCO TEIXEIRA	56,63
02010010051004	MILANEZI CAFE EXPORTACAO E IMPORTACAO EIRELI	56,55
02010400064003	JOSE LUCIO DEBOUA	56,46
02030520135003	JOSIAS FERRARI	56,39
16790	LUZIANA DAMASCENO TADEU 11831144786	56,35
16786	J L DOS SANTOS CONSTRUCOES E SERVICOS ESPECIALIZADOS	56,35
05010040057002	CARLOS HORACIO SCARAMUSSA	56,20
04010090122011	JOSE SILVIO FARO	56,17
16791	NOBREZA MADEIRAS EIRELI ME	56,01
01010050039002	IVONEI MOREIRA	55,94
01010050039002	MARGARETE MOREIRA	55,94
03020060062003	NATALINA DA SILVA	55,69
16794	RETROVIX CONSTRUCOES LTDA	55,66
16795	JOSE ELIELTO DAMA DA SILVA 10230364799	55,66
16796	G. V. P. D CONSTRUCOES LTDA	55,66
03010100364002	ESPOLIO DE JOAO RAMOS DA SILVA	55,61
02030460282002	LUIZ ANTÔNIO TOZA MAGMAGO	55,52
01010020089005	ESPOLIO DE IDIONEZIO LOPES TINOCO	55,46
04010420721003	DIVINO SEBASTIÃO	55,46
0008527	S.M. CONSTRUÇÕES LOCAÇÕES E SERVIÇOS FLORESTAIS	55,32
16810	M A G GONCALVES	55,32
16813	ENGENOVA SERVIÇOS E EMPREENDIMENTOS LTDA	55,32
16800	FABIO JUNIOR MEDINA NOVAES 15759371746	55,32

03020070243002	SALOMÃO RODRIGUES NUNES	55,27
03010340005007	JOSE DEL' ARMI	55,20
04020150438013	ESTADO DO ESPIRITO SANTO	55,17
02030550308002	JULIANA APARECIDA TURINI	55,13
01010320462001	JOSE JESUS DONA	55,11
01010220114001	EDMAR ANTONIO DA SILVA	54,98
16809	GETULIO MIRANDA GONCALVES 17533420748	54,97
01010050715001	JOSE ANTONIO DANIEL PETERLE	54,82
0010225	ICONE ESTUDOS E SONDAgens LTDA	54,62
16806	JORGIANA DE OLIVEIRA SANTOS 90412460700	54,62
01020420110002	ANTONIO FAVERO FILHO	54,61
03020120001017	ESPOLIO DE ARISTIDES ADÃO DE ANDRADE	54,60
01010330516007	ANTONIO DOS SANTOS GOBBI	54,52
04020020458002	ADELSON DE OLIVEIRA DESCHIAVONE	54,35
04020030104003	PAULO SERGIO ANANIAS	54,01
01010190144004	DEOLINDA FIGUEIRA PEZZIN	53,93
04010070192004	GELIO DAVID CALVI	53,86
03010100364001	ESPOLIO DE JOAO RAMOS DA SILVA	53,75
01010020023003	JOSE CARLOS CASSA LOUZADA	53,63
05010320150002	VANDERLEIA APARECIDA COELHO DE MELLO	53,57
01010200761002	ENERVAL FERREIRA DA FRAGA	53,52
03020040365002	IRENE BENINCAR DA SILVA	53,39
05010140636003	MARINHO SCARAMUSSA	53,38
01010960331006	ESPOLIO DE NEDIO ANTONIO PEREIRA	53,35
01011120016003	IZABELA MARIA PEREIRA DE AZEVEDO	53,27
03010350156004	MIGUEL DELL ARMI	53,25
02030520135004		53,20
03010290006002	VICENTE JOSE DO CARMO	52,84
01011040074002	JOAO MACHADO MAGRI	52,77
05010220116003	JOAO F.ALVES MARTINS	52,67
05010210161002	JOSE RENILDO NEVES	52,39
03020170240002	SERGIO	52,03
03010100701002	JOSE FLORENTINO SAITH MARQUES	51,94
03010100641003	PAULO SERGIO BATISTA	51,93
02030560279002	GILMAR VIEIRA DE SOUZA	51,81
02030560279002	REGINA CÉLIA FIORIN	51,81
01020200034002	LAUDIANE PIN FIGUEIRA	51,68
01010350028003	JOAO FRANCISCO PEREIRA JUNIOR	51,47
03010130003009	MARCELO VALENTIM MACHADO FASSARELLA	51,35
04010280092001	ROGERIO CLAUDIO DA SILVA	51,25

04020220804004	ALEXANDRE CASTELIONI	51,18
02030541963002	0000020634	50,99
08010060322002	KLAUS GUNTHER ZENNIG	50,86
05010250085004	ESPOLIO DE ANTONIO VIDAL	50,79
04020230269003	LOURIVAL DESCHIEVONE	50,69
01010960331007	ESPOLIO DE NEDIO ANTONIO PEREIRA	50,50
04010200111002	LUZIA MARQUETE DE ALMEIDA	50,49
03010130003002	ANTONIO DANIEL FASSARELLA	50,45
04020150438016	ESTADO DO ESPIRITO SANTO	50,42
02020110228002	ARMANDO LUNZ	50,03
04010050082004	ROBERTO CARLOS CARDOSO	49,60
0005301	GUSTAVO TOSE BORINI	49,54
03010340004003	PAULO GRATIERI	49,51
01020110164002	ANACLEZIO LUIZ ASSINI	49,39
05010050297002	ADEMIR FAVERO	49,22
02010010214002	MILANEZI CAFE EXPORTACAO E IMPORTACAO EIRELI	49,02
03010340002011	HILTON CASAGRANDE	48,93
03020180048003	PAULO VICENTE CARDOSO	48,75
04020070102002	THEODORO ALVES DOS SANTOS	48,70
05010320349006	JOAO ADEMAR DE SOUZA	48,60
04010270173004	SEBASTIAO DAVID MAGANHI E ESPOSA	48,54
04020220804003	ALEXANDRE CASTELIONI	48,48
03010090030003	GERALDO RODRIGUES DA SILVEIRA	48,45
02030560292001	NATALINA MARIA ULIANA PESSIN	48,36
04010140014005	RAJ ALEX DIWALI	47,95
03010350157004	INES DA SILVA	47,91
05010110028003	GILSON LUIZ REBONATO	47,87
04010230152003	JORGE SOUZA SILVA	47,58
02020390738002	GERVALINO VIEIRA	47,52
01010300146002	NASCIMENTO DA SILVA / MARIA LUIZA GUALANDI	47,51
04010190096002	EDNEI JOSE DANSI	47,20
01020290054003	MANOEL DIAS	47,13
03020180037002	JOSE MOREIRA DA SILVA	47,09
05010160023003	RUI MACHADO	46,92
01010300435002	ESPOLIO DE DARCY FABRES	46,80
04010070192002	GELIO DAVID CALVI	46,51
04020060069002	ESPOLIO DE ALCINO ALTOE	46,50
01010050127003	CLESIO MANOEL CRUZ FLORES	46,35
01020150420002	MARIA LUIZA RIBEIRO DE SOUZA	46,30
02030541970003	EMIRENI TEIXEIRA B. MANZOLI	46,26

01010300506002	DEUCIMARA APARECIDA BATISTA	46,15
04010420586004	ANTONIO ALMEIDA	46,13
02010100584002	TELEMAR NORTE LESTE S/A	46,12
04010420092002	GILDA MARIA PEDRUZZI	46,06
02020170057005	AGOSTINHO UNGARATO	46,04
02030550207003	RODRIGO SILVA JORGE	45,73
01010860168002	ESPOLIO DE NELSON DAS NEVES	45,67
05010310036005	VERALICE SILEIA DAN	45,67
04010430805002	JOSE CARLO MOROSINE	45,66
03020130070002	DOMINGOS PASTI	45,65
03010060162002	PEDRO DIONISIO	45,51
03010330036002	MOACYR PEREIRA	45,31
05010280046002	PAULO CELSO ARIAS MARQUES	45,23
16986	ELYSANNA C. L. A. CYPRIANO	45,03
0012113	MARCIO ZANETTE	45,03
16998	MV CAIXAS LTDA	45,03
16997	50.380.812 LUAN RAMOS MOZER	45,03
02030550308003	DELVANIR	44,96
02010010203002	MILANEZI CAFE EXPORTACAO E IMPORTACAO EIRELI	44,93
04010431222006	VALDIR ANTONIO REBONATO	44,83
01010180781002	RFFSA-REDE FERROVIARIA FEDERAL S/A	44,64
04010340047003	VAGNO MANOEL FERNANDES	44,42
03010070044002	VILMA SANTA BARBOZA ONHAS	44,36
04010410081002	MARIA DE LOURDES PARESQUI	44,20
03020070147003	ALDEIR BARBOSA	44,20
01010090140003	JUSSAYR DAN	44,19
01010040451002	ALDY ANTONIO PIZZETA	44,16
03010100563003	EDEZIO DELFINO	44,12
02030460370003	ALOISIO CLAUDIO DE OLIVEIRA	43,89
01010290276002	DELCIMAR DA SILVA SANTOS	43,63
01010330287002	ESPOLIO DE MARIO GOBBI	43,51
0000050578	GRAUKIO BASTIANELLI DEZAN 04372203705	43,49
03010280122002	LUCELENA APARECIDA DIAS	43,33
03010270007001	MARIA ANGELA CANDEIA BUENO	43,12
04020020231002	ANTONIO VALTER RAPOSO	43,08
01010140030004	PRONTO SOCORRO MINICIPAL	42,81
03010020216006	LUCIANA GRATIERI	42,80
04020260024004	JOSÉ ARCANGELO DEMARTINI ANANIAS	42,79
04010050044002	EDNEI JOSE DANSI	42,53
01020070331004	GRANVILLE STONE LTDA	42,49

04010420586003	ANTONIO ALMEIDA	42,26
01010360012001	IRENE CORDEIRO DE SOUZA LIMA	42,24
01010050039005	MARGARETE MOREIRA	42,22
01010050039005	IVONEI MOREIRA	42,22
16938	ACACIA COMERCIO DE MEDICAMENTOS LTDA	42,16
03010320005002	MARCIO JOSE DE CARMO	42,05
02030500012002	LUDIMILA LINHARES LATAVANI	42,01
02020170057004	AGOSTINHO UNGARATO	41,88
01010300088004	DIONATAN DE SOUZA FAVERO	41,79
04010340047002	VAGNO MANOEL FERNANDES	41,67
02020390712003	OSCAR ALVES	41,65
05010320349005	JOAO ADEMAR DE SOUZA	41,51
04010390444009	SANTINA GROLLA E OUTROS	41,41
01011120033002	PENHA PIZETA PEREIRA	41,39
04010390179004	FRANCISCO TEIXEIRA	40,91
04010110366009	SANTINA GROLLA E OUTROS	40,89
05010100243002	MARIA JOSE DELABELLA MATOS	40,83
02030520394002	MARTA	40,66
03010230002007	ESPOLIO GERALDO FASSARELLA	40,65
03010060030002	MADALENA	40,56
03020130074004	ESPOLIO DE MANOEL FRANCISCO DOS SANTOS	40,47
04010410126003	DOMINGOS MARALIA	40,26
08010080043002	H&J PARTICIPAÇÕES LTDA	40,12
16942	OI S.A. - EM RECUPERACAO JUDICIAL	39,96
03010060391002	SEBASTIAO PATRICIO	39,91
02030630104002	JOSE GERALDO NEVES	39,77
03010020216005	LUCIANA GRATIERI	39,72
03010090287005	ESPOLIO DE ELIAS TAVARES DOS PASSOS	39,60
04020140024002	ANTONIO FABIO SCHARRA	39,39
02010060260004	ESPOLIO DE ACHILES PESSIN	39,26
02030520135003		39,24
03020060112002	PAULO ROMARIO ANASTACIO	38,89
04020100334003	MARIA MONEQUI MIGUEL	38,86
01011120016005	IZABELA MARIA PEREIRA DE AZEVEDO	38,81
04020240414002	PENHA	38,75
05010160027002	ELIANA NASCIMENTO RAIMUNDO DA SILVA	38,71
03010340006004	DIOCESE DE CAHOEIRO DE ITAPEMIRIM - PAROQUIA NOSSA SENHORA DE GUADALUPE	38,57
04010270380003	AUGUSTA PANCOTE MAGANHI	38,44
03010050032003	HILTON FASSARELLA	38,42

03010230002009	ESPOLIO GERALDO FASSARELLA	38,35
03010190001004	ESPOLIO DE JULIO ZECHINI	38,30
01020220067003	MARCOS JULIO DA CUNHA	38,29
05010310295004	JOELMA ALTOE	38,27
02030550308002	DELVANIR	38,25
01010130031003	ESPOLIO DE TUFFY DAVID	38,21
04010140389002	DIOCESE DE CACHOEIRO DE ITAPEMIRIM - PAROQUIA SAO JOAO BATISTA	38,04
04010140389002	PRESEPIO ARTISTICO DE JACIGUA	38,04
01010050040003	FILOMENA FALÇONI ALBINO	37,85
05010090210012	ELIOMAR SCARAMUSSA	37,69
03010200124002	EVANISIA MOURA DA SILVA	37,68
04010270237002	JOSE AFONSO BRAVIM	37,64
04010220049005	DARCY SABINO DA CUNHA	37,56
01010690053005	LUCIANO FERREIRA LORENT	37,50
05010100250002	MARIA PRADO SILVA	37,36
04010270223003	RODRIGO GUIMARAES SELLA	37,33
04010410126004	DOMINGOS MARALIA	37,26
01010331357002	SEBASTIAO FERREIRA PIMENTEL	37,08
03020040035002	WANDERLEIA RODOLPHO DA SILVA	36,89
02030460190003	SEBASTIÃO DE SOUZA	36,88
04010230172002	CECILIA SANTIAGO	36,68
01010890071002	NELCIMAR LANGA ZANEZI	36,54
01010810147002	MANOEL DE JESUS FARIAS	36,53
05010290023002	CRUZA GOMES COSTABEBER	36,51
01020550130002	LUCEMAR CARLOS ARAUJO	36,31
03020120001013	ESPOLIO DE ARISTIDES ADÃO DE ANDRADE	36,11
01010800285002	DIOCESE DE CAHOEIRO DE ITAPEMIRIM - PAROQUIA NOSSA SENHORA DE GUADALUPE	36,05
04010220161004	APARECIDO FABRE	36,04
03010230003002	MARCELO MORAIS RODRIGUES	36,04
01010920772004	ESPOLIO DE JOSE ROBERTO DA SILVA	35,99
03010100252002	JOSE PESSINI FRANCISCO	35,91
04010170103002	ANTONIO PAZINI	35,90
05010080122005	IGREJA CATOLICA SAGRADO C. DE JESUS	35,88
05010080122005	DIOCESE DE CAHOEIRO DE ITAPEMIRIM - PAROQUIA NOSSA SENHORA DE GUADALUPE	35,88
04010090055003	SEBASTIAO SPEROTTO	35,70
05010290025002	LUCIMAR FERREIRA	35,65
03010310001003	FRANCISCO IGNACIO FASSARELLA	35,60
02020340138002	ADEIR RIÃO DE SOUZA	35,57

04010190125003	ADEMAR DE ALMEIDA	35,39
05010210033002	OSMAR ANTONIO	35,32
05010310036006	VERALICE SILEIA DAN	35,08
03010060450004	GERLINDO FRANCISCO DA SILVA	34,98
02030541966002	ATILIO LANGA	34,92
04010390179006	FRANCISCO TEIXEIRA	34,89
05010320349003	JOAO ADEMAR DE SOUZA	34,89
03010280078003	FATIMA GONCALVES DE JESUS	34,80
05010050520003	DINAMARTA SCARAMUSSA CALEGARI	34,78
03020070124003	PEDRO FRANÇA	34,73
05010290020002	ESPOLIO DE ELMIRO VICENTE DA SILVA	34,72
03020120001018	ESPOLIO DE ARISTIDES ADÃO DE ANDRADE	34,72
01010990090005	ARLETE VINGLER ALMEIDA	34,60
04010400184006	EUZEBIO RONFIM	34,59
05010040399008	ANTONIO SCARAMUSSA	34,56
03010270005001	ABEL COELHO	34,34
04020040035004	ESPOLIO DE JOAO QUINTINO	34,29
03010280155003	ROMEU COELHO	34,16
02020300035002	NELI IZIDORO FERNANDES GARCIA	34,11
04010170548003	ALVIM CLOVIS DA SILVA GOMES	33,98
01020180090001	WYLDIS LUIZ MENASSA PANETTO	33,98
0000030524	DOMINGOS S. G. DORIGUETTE	33,93
04010220025002	ELSA DA CUNHA SABINO	33,80
03010100569002	IVANIR CAMPOS	33,53
04010030198003	HUGO PERIM GOMES	33,51
01010320462008	JOSE JESUS DONA	33,47
03010010093010	ESPOLIO DE GEDEON PEREIRA	33,42
02030460370002	ALOISIO CLAUDIO DE OLIVEIRA	33,38
03020070210002	ASSEMBLEIA DE DEUS	33,33
03020070210002	IGREJA EV. ASS. DE DEUS EM VILA MARIA DE CASTELINHO - IEADVMC	33,33
01020130079003	MARIA ELIZABETE DO ROSARIO PENHA	33,31
05010220046002	VALMIR VICENTE DA SILVA	33,16
03020070267004	REINALDO RIBEIRO	32,98
02020180347004	GERALDA LADEIRA SARTORI	32,97
03020070210003	IGREJA EV. ASS. DE DEUS EM VILA MARIA DE CASTELINHO - IEADVMC	32,89
03020070210003	ASSEMBLEIA DE DEUS	32,89
03010120004004	ESPOLIO DE GERALDO FASSARELA	32,80
05010210148002	JOCEMAR GOMES DE SOUZA	32,75

05010050254009	ADALBERTO ARAGÃO CAMPOS	32,60
01010300435002	VENERAVE MARGARIDA SILVA	32,48
01020360177003	ELIZEU LUIZ CHARRA	32,38
04010010439008	VALDEIR CARVALHO DOS REIS	32,35
04010280113002	EMERSON ADRIANO	32,28
0000051704	ALAILTO MACHADO 00799586722	32,25
01010140030005	PRONTO SOCORRO MINICIPAL	32,12
04020030104002	PAULO SERGIO ANANIAS	31,94
04020150438014	ESTADO DO ESPIRITO SANTO	31,89
03010020168013	ESPOLIO DE JOAO BATISTA CALDON	31,88
02020210094003	VALDECIR ANTONIO MOROZINI	31,63
01010960343003	JOANA	31,54
01010990091002	JOSIAS DE ALMEIDA	31,50
01020220446002	BEATRIZ CEZAR STABNOW	31,47
04020020231004	ANTONIO VALTER RAPOSO	31,38
02020180272002	VANILDA MARIA MILAREZFABRES	31,25
01010330516003	ANTONIO DOS SANTOS GOBBI	31,24
03010010079004	JAQUELINE ROZA MACHADO	31,18
02010040027002	FLORIZA SILVA MONTI	31,15
03010190001007	ESPOLIO DE JULIO ZECHINI	31,12
04010010439003	VALDEIR CARVALHO DOS REIS	31,00
02030460327002	FRANCISCO DOMINGOS DE SILVA	30,96
03010220001006	ESPOLIO DE JACOMO FASSARELLA	30,95
02030520240002	JOSUE GRACIANO	30,92
02010080015004	VERA MARIA DONNA PEDRUZZI	30,88
04020070036003	AUGUSTO MARCIO NUNES CALVI	30,87
04010010420002	JANILZA POLONINI DEBONA	30,70
02010450640008	ANA JULIA DEBONA DIAS	30,50
03010110495003	MARCIA VIEIRA MARTINS	30,41
01010090592002	ESPOLIO DE ESTHER SILVA MAGNAGO	30,41
05010050520002	DINAMARTA SCARAMUSSA CALEGARI	30,41
03010110495003	MARCIA	30,41
03010220001002	ESPOLIO DE JACOMO FASSARELLA	30,35
04010190125005	ADEMAR DE ALMEIDA	30,19
04010190547004	JOSE LUIS AFONSO	30,16
01010680059002	IRISMAR SOARES	30,06
02010010051002	MILANEZI CAFE EXPORTACAO E IMPORTACAO EIRELI	30,04
02030541959002	VALDIR MANZOLI	29,94
01010040451003	ALDY ANTONIO PIZZETA	29,87
05010140588002	IDOMAR VALENTIN UGGERI	29,87

03010100652003	JOÃO BATISTA SANTOS MARTINS	29,81
04010230152004	JORGE SOUZA SILVA	29,79
01010050615003	MARZI SILVA MOURA	29,77
04010010440002	CATIA REGINA RAPOSO DELECRUDE DEBONA	29,27
03020070140003	LAURIETE CANEVA	29,21
01010050060002	MARIA DAS GRACAS RANGEL PEREIRA	29,16
03010090287003	ESPOLIO DE ELIAS TAVARES DOS PASSOS	29,14
05010070041002	ADAILTON NICOLI	29,04
03010010093011	ESPOLIO DE GEDEON PEREIRA	28,89
04020020181002	ANTONIO JOSE MOZER DESCHIAVONE	28,80
03010160182005	EDWEN SCHEID JUNIOR	28,73
05010010136002	WALTER NICOLLI	28,73
05010220116004	JOAO F.ALVES MARTINS	28,68
05010040399007	ANTONIO SCARAMUSSA	28,66
03010340002008	HILTON CASAGRANDE	28,47
04020020330004	ESPOLIO DE JOSIAS DA SILVA	28,39
04010420033005	VALDEIR ALVES PEREIRA	28,32
03020040051002	AGIVA	28,27
04020010185005	JOSE BRAZ AGRIZZI	28,25
01010140154007	ANA MARIA TREVIZAN RODRIGUES	28,23
03020010020003	JOSE GUILHERME LOURENCO	28,21
02030541320002	ROSIMAR ANTONIO MAGRI PESSIN	28,20
03010230002005	ESPOLIO GERALDO FASSARELLA	28,10
03010020168009	ESPOLIO DE JOAO BATISTA CALDON	28,09
03020060062002	NATALINA DA SILVA	28,02
04010200063002	IGREJA METODISTA	27,97
05010080122002	IGREJA CATOLICA SAGRADO C. DE JESUS	27,90
05010080122002	DIOCESE DE CAHOEIRO DE ITAPEMIRIM - PAROQUIA NOSSA SENHORA DE GUADALUPE	27,90
03010060018002	ERMESINDO PASETTO	27,69
04010230158002	ADRIANO MORAIS	27,64
02010450640003	ANA JULIA DEBONA DIAS	27,59
03010150182002	AGDA MARIANO	27,54
03010260003003	ROMILDO DARÉ	27,43
01010190156007	FRANCISCO ANGELO FALCAO GOUVEIA	27,42
05010320150003	VANDERLEIA APARECIDA COELHO DE MELLO	27,29
04010190125004	ADEMAR DE ALMEIDA	27,12
01010190385005	IGNORADO	27,07
01010190385005	ALVINO JOSE GRATIERI FILHO	27,07
05010140177006	ESPOLIO DE IDELFONSO PIZETA	27,06

01010330709003	JOSELINO RANGEL	26,96
04010270237003	JOSE AFONSO BRAVIM	26,90
02030550130003	RENATA MARIA RIGO MOZER	26,87
01020200034002	ROGERIO DEBONA SPOLADOR	26,84
05010090210002	ADILSON SCARAMUSSA	26,82
03010260001003	ESPOLIO DE CARLOS FASSARELA	26,79
02020190307007	ESPOLIO DE MISAEL MION PEREIRA	26,73
03010060421006	IGREJA ADVENTISTA DO 7 DIA	26,58
03010060421002	IGREJA ADVENTISTA DO 7 DIA	26,53
01020150211003	VALDA MARIA CALLEGARI	26,42
03020080032002	PAULO SERGIO RIQUIERI	26,37
03010070229003	RONALDO ZAMBON	26,21
04010420492003	LUIZ CLAUDIO PERIN	26,19
04020030088010	ZENAIDE MARIA ALTOE	26,09
03020090177002	MARIA DE FATIMA PINTO	26,05
04010190270005	ELIZABETE TEODORO LEAL SOUZA	25,94
01010240083004	ESPOLIO DE HILSON PEDRO SARTORIO	25,81
01010240083003	ESPOLIO DE HILSON PEDRO SARTORIO	25,81
04020070036004	AUGUSTO MARCIO NUNES CALVI	25,68
03020120001010	ESPOLIO DE ARISTIDES ADÃO DE ANDRADE	25,63
01010140135006	DIOCESE DE CAHOEIRO DE ITAPEMIRIM - PAROQUIA NOSSA SENHORA DE GUADALUPE	25,57
02030630104003	JOSE GERALDO NEVES	25,46
03010010093008	ESPOLIO DE GEDEON PEREIRA	25,43
02010060334004	LUTHIANE CRICCO GUIDI FAVERO	25,33
04010220161002	APARECIDO FABRE	25,31
04010220161006	APARECIDO FABRE	25,28
03010060169003	SEBASTIAO DO SANTOS	25,06
03010070068002	NATALICIA DE JESUS BARBOZA	25,03
04020210309001	JUSCELINO FARIAS	25,03
01010800285002	IGREJA SANTO ANTONIO	25,01
01010800285002	DIOCESE DE CACHOEIRO DE ITAPEMIRIM	25,01
04010260892004	ZAQUEU DE ALMEIDA	24,87
03010310001003	FRANCISCO FASSARELLA	24,70
03020160003002	ESPOLIO DE RAFAEL SILVA	24,69
04010240488018	JOSE BERNARDINO PESCA	24,65
02030460315002	ISMAEL DE SOUZA NUNES	24,57
04010200087003	ALADIN DAROS	24,42
03020150002004	ELENICE GOMES DE SOUZA	24,37
01010140135008	DIOCESE DE CAHOEIRO DE ITAPEMIRIM - PAROQUIA NOSSA SENHORA DE GUADALUPE	24,36

04010170318003	JOSE MARIA MOURA VALDINO	24,33
01010050002002	ELIAS BATISTA GONÇALVES	24,20
03010010093006	ESPOLIO DE GEDEON PEREIRA	24,18
02030460308002	ADRIANA DA SILVA MOREIRA	24,13
02030550284002	ROBSON ALVES PENHA	24,03
03010070066002	PEDRO ALBERTO MARTINS	24,02
04020030087002	ANTONIETE RIBEIRO DE LONTRA COSTA	24,01
04020160080007	ESPOLIO DE ARQUELINO ALTOE	23,92
01020410077002	JOSEFINA FERRAREIS	23,92
01010140437003	AMINTAS DE LIMA COELHO	23,79
05010280008002	CLEYTON COSTABEBE NASCIMENTO	23,65
04010240488012	JOSE BERNARDINO PESCA	23,60
0000051483	MAYCON GIOVANELLI LEAL12338464770	23,50
03010060391003	SEBASTIAO PATRICIO	23,45
04020050205003	JOAO HENRIQUE CAMILETTI STURIAO	23,35
04020160080009	PAULA ALVES ALTOE	23,28
04010430670002	ESPOLIO DE VALDINEIA REBONATO	23,26
04010050044003	EDNEI JOSE DANSI	23,24
04020260024005	JOSÉ ARCANGELO DEMARTINI ANANIAS	23,12
02020190307006	ESPOLIO DE MISAEL MION PEREIRA	23,03
01010590058007	ESPOLIO DE JOSE ANTONIO FAVORO	23,00
01011030007001	JOSE LOURENÇO DE JESUS GOMES	22,99
04010120066005	FABIANO SILVA BRAGA	22,92
04010420033004	VALDEIR ALVES PEREIRA	22,79
03010110460003	ESPOLIO DE SANTA CLARA MARIA DE JESUS	22,77
03010070007002	ESPOLIO DE JOSE JACINTO SILVA	22,76
05010010120002	CEZAR BACHIETTI SCARAMUSSA	22,71
08010080043004	H&J PARTICIPAÇÕES LTDA	22,70
03020180068003	PEDRO ALEMONGE LOPES	22,57
04010320642002	NIVANDO VENTURA	22,53
01020220373004	RODRIGO ALVES	22,36
02020200032003	GERSON BATTESTIN	22,27
01010010428004	JOEL ANTONIO BASTIANELI	22,26
01010110228005	FRANCISCO DE ASSIS CALEGARIO	22,25
01010110228005	LUCI PEREIRA DA SILVA	22,25
05010290097004	JOSÉ NETO DE OLIVEIRA	22,20
05010290097004	JOSE NETO DE OLIVEIRA	22,20
04010440280004	ANTERIO CANAL	22,18
01010280393003	JOSE FERREIRA PIMENTEL	22,13
02030620071002	ROBSON DE SOUZA	22,08

01020430128004	SARA ANDRESSA SARTORI E OUTROS	21,96
01020580012002	FABIANA LUNZ RODRIGUES	21,87
01010140437002	AMINTAS DE LIMA COELHO	21,82
04010270259003	NAILDES DIAS DOS SANTOS AGRIZZI	21,71
01010350037003	SEBASTIANA MARIA DOS SANTOS RIZO	21,68
01010350037003	MARIA APARECIDA DA SILVA	21,68
04010300040003	SAVIO LIMA LOPES	21,58
02020170057006	AGOSTINHO UNGARATO	21,54
03010130003003	ANTONIO DANIEL FASSARELLA	21,51
01010990091002	JOSIAS ALMEIDA	21,50
03010010093007	ESPOLIO DE GEDEON PEREIRA	21,43
04010090075002	ANTONIO DOMINGOS MARABOTTI	21,39
05010020165004	NILDO ANTONINHO HERCULANO	21,33
03010110495004	MARCIA	21,29
03010110495004	PEDRO ALBERTO MARTINS	21,29
04010220338006	ELIZEU MOTEL DOS SANTOS	21,01
04010050044004	EDNEI JOSE DANSI	20,99
04010010430004	CLAUDIA DEBONA ZUCOLOTO	20,97
01020680279002	DEBORA DARIO FERREIRA	20,93
04010030044005	ESPOLIO DE CLAIR RANGEL	20,87
02030541931002	JOCEMIR ANDRE FABRES	20,81
04020160099005	PAULO ROBSON LUCAS	20,78
04020050209002	ESIO GERALDO ALTOE	20,67
04020020138002	JULIO CEZAR CELESTINO DA SILVA	20,66
04020010185010	JOSE BRAZ AGRIZZI	20,63
04010431098003	MARTA MENGAL AMORIM e esposo	20,54
04010170372003	DALVA GABRIEL POLONINI	20,50
04010220161005	APARECIDO FABRE	20,45
04010110366013	SANTINA GROLLA E OUTROS	20,37
01010140154008	ROBERTO DEPES	20,32
04010431222005	VALDIR ANTONIO REBONATO	20,28
01010320038007	DEJAIR QUINELATO	20,04
04020180286002	CARLOS ROBERTO DE ALMEIDA	20,04
03010110472004	SEBASTIAO ANTONIO DA SILVA	19,89
04010390138004	GABRIEL LESSA	19,73
01010880107002	ESPOLIO DE HILDO MOSCHEM	19,59
05010140406005	ALEXANDRO SCARAMUSSA	19,50
05010090210011	ELIOMAR SCARAMUSSA	19,48
04010190547005	JOSE LUIS AFONSO	19,35
01010050725003	ANTONIO CARLOS GUERINI	19,25

05010050297004	ADEMIR FAVERO	19,12
02020200032004	GERSON BATTESTIN	19,04
04020030088009	ZENAIDE MARIA ALTOE	19,02
05010220129004	GELSON FIGUEREIRA	18,99
03020150002002	ELENICE GOMES DE SOUZA	18,94
01010331521002	DOLORES CARAVAGIO BAZONI BASTIANELLI	18,73
0000051947	TAMIRES BRANDOLIM LIMA MEROTTO 12554039771	18,72
05010290025003	LUCIMAR FERREIRA	18,66
01010810136002	JOAO ALBERTO ALTOE	18,52
05010050297003	ADEMIR FAVERO	18,35
03020120001019	ESPOLIO DE ARISTIDES ADÃO DE ANDRADE	18,34
05010130129005	ROBERTO LOURENCO DOS SANTOS	18,28
04020160119002	ADRIEL LAURINDO LOPES	18,27
04010200087004	ALADIN DAROS	18,20
04020060069003	ESPOLIO DE ALCINO ALTOE	18,14
05010210095006	LANIR ANTONIA DE SALES MATTOS	18,07
03010280065004	ANTONIO CESAR BRAVIM	17,99
04020230269005	LOURIVAL DESCHIEVONE	17,93
04010240488013	JOSE BERNARDINO PESCA	17,86
05010220129005	GELSON FIGUEREIRA	17,82
01020130062002	SEBASTIAO DUARTE CONTI	17,79
04010220049004	DARCY SABINO DA CUNHA	17,75
04010431098004	MARTA MENGAL AMORIM e esposo	17,71
03020040462005	ELENI MARIA BATISTA DE ANDRADE	17,68
05010310036004	VERALICE SILEIA DAN	17,63
01011120016004	IZABELA MARIA PEREIRA DE AZEVEDO	17,60
08010060304002	MONIKA ZENNIG POTZ	17,54
01010870072004	IGNORADO	17,52
04010430815003	JOSE RODRIGUES DOS SANTOS	17,49
03010260003002	ROMILDO DARÉ	17,47
03020110001002	TARCISIO MOYSES DE ANDRADE	17,46
01010290374003	JOSE FERNANDO DOS REIS ARAUJO	17,44
04010140014005	FRIGORIFICO BERGAMIN LTDA - ME	17,42
01020190007002	JOSE DA SILVA CORDEIRO	17,27
05010010148002	THEREZINHA ZUCOLOTO NICOLLI	17,20
01010300145002	LUCIANO MARLO DA SILVA AUGUSTO	17,18
03010230005002	ESPOLIO DE CEZAR LORENZON	16,95
03010060450003	GERLINDO FRANCISCO DA SILVA	16,94
05010210095002	LANIR ANTONIA DE SALES MATTOS	16,91
04010160083002	RFFSA-REDE FERROVIARIA FEDERAL S/A	16,83

01010360012002	IRENE CORDEIRO DE SOUZA LIMA	16,77
04010250207006	ESPOLIO DE AMELIO MARQUETTE	16,75
04010240488017	JOSE BERNARDINO PESCA	16,72
03010220001004	ESPOLIO DE JACOMO FASSARELLA	16,66
03010100386002	ROSALINO MARTINS DE OLIVEIRA	16,52
05010020165003	NILDO ANTONINHO HERCULANO	16,36
02030620049003	RONES VICENTE DE SOUZA	16,32
02010060260007	ESPOLIO DE ACHILES PESSIN	16,31
03010330036003	MOACYR PEREIRA	16,26
04010260445002	EURIDES PAULO AGRIZZI	16,17
04020130036003	CARLOS ALBERTO DE OLIVEIRA	16,14
01010370004002	NELHO JOSÉ LIMA	16,14
02030600242002	LUZIA DAS NEVES JUFFO	15,99
03020070267005	REINALDO RIBEIRO	15,98
01010890084003	JOSE FERREIRA PIMENTEL	15,97
03010260005003	ROMILDO DARÉ	15,94
05010220129003	GELSON FIGUEREIRA	15,89
03010230002006	ESPOLIO GERALDO FASSARELLA	15,85
04010030198002	HUGO PERIM GOMES	15,84
03010270004002	ALDINEIA COELHO DO AMARAL	15,83
04020010185008	JOSE BRAZ AGRIZZI	15,82
01010880107003	ESPOLIO DE HILDO MOSCHEM	15,80
01010990106003	IZAIAS DE PAULA VIRTUOSO	15,73
04020100334004	MARIA MONEQUI MIGUEL	15,65
05010130129002	ROBERTO LOURENCO DOS SANTOS	15,63
03010110539002	GERALDO PEDRO TOME	15,50
04010440280006	ANTERIO CANAL	15,46
02020190307005	ESPOLIO DE MISAEL MION PEREIRA	15,40
01020420095007	JULIETE GOTTARDO CREVELARIO	15,37
03010100375002	SEBASTIÃO FRANCISCO DA CUNHA	15,32
04020240400002	LUIZA RIGON	15,15
04020230269004	LOURIVAL DESCHIEVONE	15,01
03010260001002	ESPOLIO DE CARLOS FASSARELA	14,91
03020040346002	PAULO ROBERTO JUFFO	14,90
03020030140003	FRANCISCO ROSA MOREIRA	14,85
02030520270003	DIANA MARIA PEREIRA RIBEIRO SCHIAVO	14,77
02020190307004	ESPOLIO DE MISAEL MION PEREIRA	14,69
01010090302004	RUTH MARIA PIASSAROLO	14,63
03010100629002	MARIA APARECIDA CHAVIER	14,61
03010020216008	LUCIANA GRATIERI	14,59

02020180060003	SOLIMAR JOSE SARTORI	14,57
05010290021003	CRUZA GOMES COSTABEBER	14,56
02010060492002	JOSE ECLESIO PEDRUZZI	14,53
03010340002009	HILTON CASAGRANDE	14,43
03010340005004	JOSE DEL' ARMI	14,39
04020090297006	ESPOLIO DE FABIO DA SILVA PASSOS	14,37
04020090297007	ESPOLIO DE FABIO DA SILVA PASSOS	14,37
04020090297004	ESPOLIO DE FABIO DA SILVA PASSOS	14,37
04020090297005	ESPOLIO DE FABIO DA SILVA PASSOS	14,37
03010210001002	ESPOLIO DE JACOMO FASSARELLA	14,34
03010100350002	EDNALDO PEREIRA DA SILVA	14,11
03010350156005	MIGUEL DELL ARMI	14,10
01010020108003	ESPOLIO DE JOSE PEDRO DE FREITAS	14,10
05010090210007	AGUILAR SCARAMUSSA	13,99
03020080053003	JOÃO BATISTA ANASTACIO	13,88
03020200673011	ESPOLIO DE SEBASTIÃO BATISTA	13,86
01010331493005	ADERALDO PARADELLA	13,84
04010390444011	SANTINA GROLLA E OUTROS	13,83
04010090075004	ANTONIO DOMINGOS MARABOTTI	13,82
01010330709005	JOSELINO RANGEL	13,80
04010220271001	SYRLEI DA PENHA VIALLE RIBEIRO	13,78
04010240127010	LUCIANA ESTEFANIO ARAUJO PIN	13,76
05010140177003	ESPOLIO DE IDELFONSO PIZETA	13,69
04020100334005	MARIA MONEQUI MIGUEL	13,67
04020130036002	CARLOS ALBERTO DE OLIVEIRA	13,43
04010240488010	JOSE BERNARDINO PESCA	13,30
01010990106004	IZAIAS DE PAULA VIRTUOSO	13,09
04010070192003	GELIO DAVID CALVI	12,97
04010030260002	ELIAS CALVI	12,93
03010020012003	DALVA DE LIMA PATUSSI	12,88
03010340002006	HILTON CASAGRANDE	12,82
03010120004003	ESPOLIO DE GERALDO FASSARELA	12,81
04010430670003	ESPOLIO DE VALDINEIA REBONATO	12,80
01010050090003	ESPOLIO DE ELIO MEDEIROS	12,77
01010290103002	MARCIO PAULO BATISTA DA SILVA	12,74
05010130129003	ROBERTO LOURENCO DOS SANTOS	12,68
03010290008002	VALDECI COLEHO	12,64
02020180090005	VALTAIR NASCIMENTO RAIMUNDO	12,47
01020430128002	SARA ANDRESSA SARTORI E OUTROS	12,40
04020160111002	ADRIEL LAURINDO LOPES	12,28

03010350377005	JOSE DELLARME	12,20
05010150685004	SEBASTIAO MACHADO RIGO	12,18
03020120001015	ESPOLIO DE ARISTIDES ADÃO DE ANDRADE	12,17
04010240127008	LUCIANA ESTEFANIO ARAUJO PIN	12,15
04010390444010	SANTINA GROLLA E OUTROS	12,14
01010290103003	MARCIO PAULO BATISTA DA SILVA	11,98
02010550024002	IZAIAS GOMES DOS SANTOS FILHO	11,87
03020200673008	ESPOLIO DE SEBASTIÃO BATISTA	11,83
02030620049002	RONES VICENTE DE SOUZA	11,82
02020190159002	ODIR JOAO PASINATO	11,76
04020230269006	LOURIVAL DESCHIEVONE	11,74
05010150131002	ANTONIO CARLOS SCARAMUSSA	11,56
02020190118002	MARIA INES PESSIN FIA	11,55
02020190118002	VICENTE DOMINGOS FIA	11,55
01020150115006	LEDSON VAZ NESPOLI	11,54
05010090210004	ADILSON SCARAMUSSA	11,36
01020410077003	JOSEFINA FERRAREIS	11,34
0000050310	MIRIELI LOYOLA 13921412730	11,17
04010240127009	LUCIANA ESTEFANIO ARAUJO PIN	11,05
04010390444013	SANTINA GROLLA E OUTROS	10,93
04010170103004	ANTONIO PAZINI	10,93
04010290018003	RITA APARECIDA RISSI SOUZA	10,91
03020200673007	ESPOLIO DE SEBASTIÃO BATISTA	10,88
04020100334006	MARIA MONEQUI MIGUEL	10,81
04020020330002	ESPOLIO DE JOSIAS DA SILVA	10,75
04010010420004	OZILIA ZANEZI DEBONA	10,66
01010240512005	ANTONIO RABELO BARBOSA	10,61
03010270005003	ABEL COELHO	10,60
03010270007003	MARIA ANGELA CANDEIA BUENO	10,59
03020200673009	ESPOLIO DE SEBASTIÃO BATISTA	10,59
03010340002010	HILTON CASAGRANDE	10,54
01020430049006	VAGNER BONIZIOLI	10,52
04010050297002	IZABEL ALBRIGO	10,50
01020180154004	JANE CRISTINA FURTUNATO SIMOES	10,48
03010240001002	JACINTO ZEQUINI	10,45
03020100002007	WALTEMIR JOSE THOMAZINI	10,41
01010360023002	IVANE SCHINAIDER NIQUELINE	10,38
03010190001006	ESPOLIO DE JULIO ZECHINI	10,26
01020430049003	VAGNER BONIZIOLI	10,22
01010050615004	MARZI SILVA MOURA	10,19

04020210340002	MARIA MONEQUI MIGUEL	10,19
01010130076001	ESPOLIO DE PALMERINDA NUNES BARBOSA	10,18
03020040462006	ELENI MARIA BATISTA DE ANDRADE	10,09
04010380024004	MARIA AUXILIADORA LIMA FIORIN CAMPOS	10,04
03020040462004	ELENI MARIA BATISTA DE ANDRADE	10,04
03010310001004	FRANCISCO IGNACIO FASSARELLA	9,91
03010230001002	JOSE LUIZ	9,85
04020160111003	ADRIEL LAURINDO LOPES	9,75
04020040077003	ESPOLIO DE NELSON MARTINS	9,60
04010250207002	ESPOLIO DE AMELIO MARQUETTE	9,57
0000050272	LUCI BATISTA NETO 85011622720	9,55
03010230002008	ESPOLIO GERALDO FASSARELLA	9,53
04010010430002	CLAUDIA DEBONA ZUCOLOTO	9,50
03020200673010	ESPOLIO DE SEBASTIÃO BATISTA	9,40
04010190096003	EDNEI JOSE DANSI	9,37
03010110460005	ESPOLIO DE SANTA CLARA MARIA DE JESUS	9,34
03020050015002	ANGELA MARIA RANGEL BUZATTO	9,31
01010090048004	ROSANETE RISSI	9,28
01010090048005	VICENTE FAVERO	9,28
01020430049005	VAGNER BONIZIOLI	9,21
05010130172002	LUIZ CARLOS BIZIO	9,19
04010070165004	DAVID CALVI	9,04
04020180286003	CARLOS ROBERTO DE ALMEIDA	9,03
04010250207007	ANGELO MARQUETE	9,03
03010220001005	ESPOLIO DE JACOMO FASSARELLA	9,00
01020220373005	RODRIGO ALVES	8,92
04020140036002	MARIA MADALENA PEREIRA SCHARRA	8,90
04010260445003	EURIDES PAULO AGRIZZI	8,88
01010280324003	JOSE ASCARI NETO	8,78
03010010116004	ISAIAS LUDUGERIO DA SILVA	8,72
03010190001008	ESPOLIO DE JULIO ZECHINI	8,67
04010390444012	SANTINA GROLLA E OUTROS	8,64
03010230002004	ESPOLIO GERALDO FASSARELLA	8,62
02020180272003	VANILDA MARIA MILAREZFABRES	8,58
03010110472003	SEBASTIAO ANTONIO DA SILVA	8,57
04020050209003	ESIO GERALDO ALTOE	8,53
05010130129004	ROBERTO LOURENCO DOS SANTOS	8,40
05010130172003	LUIZ CARLOS BIZIO	8,40
03010240003002	ALCIDES FRANCISCO DE ANDRADE	8,37
05010290097002	FABIANO DESTEFANI DE OLIVEIRA	8,35

05010210095003	LANIR ANTONIA DE SALES MATTOS	8,33
04010250207005	MARIZA MARQUETE	8,28
03020120001022	ESPOLIO DE ARISTIDES ADÃO DE ANDRADE	8,24
03020040355002	KARLA LEAL JUSTINO SILVA	8,20
03010350377004	JOSE DELLARME	8,02
03010290008003	VALDECI COLEHO	8,00
03010160436002	HUGO JOSE COSTA AMORIM	7,99
03010270007002	MARIA ANGELA CANDEIA BUENO	7,97
04020020375005	ELIAS FAGUNDES DA SILVA	7,90
01020200134002	GIOVANA APARECIDA MOREIRA RAMOS LIMA	7,88
02010010092005	EVANIR MAGNAGO	7,86
16950	TELEVISAO CAPIXABA	7,83
03010100444002	ANTONIO JOSE DE MATOS	7,82
04010070165003	DAVID CALVI	7,81
04010431158003	ESPOLIO DE JOSE HERMINIO ALTOE	7,69
01010280379003	SEBASTIAO FERREIRA PIMENTEL	7,52
03010100350003	EDNALDO PEREIRA DA SILVA	7,27
04020020138003	JULIO CEZAR CELESTINO DA SILVA	7,12
02030560292004	NATALINA MARIA ULIANA PESSIN	7,12
03010240004005	IVANI MOURA DA SILVA	7,05
03010270001002	GELCY DIAS DA SILVA	7,00
03010270001001	GELCY DIAS DA SILVA	6,97
04010430681002	ELVIRA BATISTA BARBOSA	6,97
04010390444006	SANTINA GROLLA E OUTROS	6,90
04010240488007	JOSE BERNARDINO PESCA	6,69
04010260898002	DIONI POLONINI WINGLER	6,63
03010310001004	FRANCISCO FASSARELLA	6,60
01010240353004	ESPOLIO DE MANOEL LINHARES	6,35
01010340015003	DAIANE LOPES DOS SANTOS	6,33
01010240366004	MARIA DA PENHA MENGAL	6,22
01010370034002	CLARICE PAPACENA	6,19
04010190547003	JOSE LUIS AFONSO	6,19
02020190277004	EDERVALDO JOSE FAVERO	6,16
04020010185011	JOSE BRAZ AGRIZZI	6,16
03020120001020	ESPOLIO DE ARISTIDES ADÃO DE ANDRADE	6,05
03010240004004	IVANI MOURA DA SILVA	5,96
03010340005010	JOSE DEL' ARMI	5,94
03010220001003	ESPOLIO DE JACOMO FASSARELLA	5,94
03010120004005	ESPOLIO DE GERALDO FASSARELA	5,89
03010110460004	ESPOLIO DE SANTA CLARA MARIA DE JESUS	5,87

04010280092002	ROGERIO CLAUDIO DA SILVA	5,84
03020150003004	DJALMA	5,81
05010310295003	JOELMA ALTOE	5,81
02020190277006	EDERVALDO JOSE FAVERO	5,69
04020020375004	ELIAS FAGUNDES DA SILVA	5,59
04010110366011	SANTINA GROLLA E OUTROS	5,57
02020190277002	EDERVALDO JOSE FAVERO	5,54
05010070041004	ADAILTON NICOLI	5,34
04020010185007	JOSE BRAZ AGRIZZI	5,31
04010440280005	ANTERIO CANAL	5,31
05010070041003	ADAILTON NICOLI	5,27
04020020375003	ELIAS FAGUNDES DA SILVA	5,10
03020120001021	ESPOLIO DE ARISTIDES ADÃO DE ANDRADE	5,10
01020080161005	UELITON BENINCA DA SILVA	5,06
04020160119003	ADRIEL LAURINDO LOPES	4,93
04010010430003	CLAUDIA DEBONA ZUCOLOTO	4,90
03010290006003	VICENTE JOSE DO CARMO	4,88
04010380024002	MARIA AUXILIADORA LIMA FIORIN CAMPOS	4,79
0016470	TELEFONICA BRASIL S A (VIVO)	4,77
04010390444008	SANTINA GROLLA E OUTROS	4,72
05010090210008	AGUILAR SCARAMUSSA	4,46
05010050254008	ADALBERTO ARAGÃO CAMPOS	4,26
01010320038008	DEJAIR QUINELATO	4,26
04020020138004	LAUDICEA FAGUNDES SABINO	4,04
04010240127011	LUCIANA ESTEFANIO ARAUJO PIN	4,00
02030560292002	NATALINA MARIA ULIANA PESSIN	3,83
04010120044003	JOSÉ CARLOS FERREIRA FRAGA	3,82
02010450640004	ANA JULIA DEBONA DIAS	3,78
03010340005009	JOSE DEL' ARMI	3,49
04010040323006	LUCIA MOZER POLONINI	3,27
05010250085006	ESPOLIO DE ANTONIO VIDAL	3,22
05010090210006	AGUILAR SCARAMUSSA	3,21
03020100002004	WALTEMIR JOSE THOMAZINI	2,93
01010240366002	MARIA DA PENHA MENGAL	2,80
04020020330006	ESPOLIO DE JOSIAS DA SILVA	2,76
05010090210010	ELIOMAR SCARAMUSSA	2,56
04010380024003	MARIA AUXILIADORA LIMA FIORIN CAMPOS	2,50
05010090210003	ADILSON SCARAMUSSA	2,38
03010340003003	IGOR	2,35
03010350377007	JOSE DELLARME	2,26

05010140406006	ALEXANDRO SCARAMUSSA	2,04
04010170062002	JURANDIR LUIZ PIZETTA	1,34
03010260004011	ALMIR DARE ME	1,17
03010270005004	ABEL COELHO	1,17

SERVIÇO AUTÔNOMO DE ÁGUA E ESGOTO – SAAE

AUTORIZAÇÃO DE CONTRATAÇÃO DIRETA

Processo administrativo nº 2026- FCW1B - ID CidadES: 2026.071E0100001.09.0019

Trata-se de demanda do SAAE-Serviço Autônomo de Água e Esgoto de Vargem Alta-ES, para Contratação de empresa para locação de 01 (um) veículo tipo pickup/carroceria, sem motorista, para atendimento às demandas do setor operacional do SAAE de Vargem Alta/ES. Para a presente contratação foi realizada a abertura de Procedimento de Contratação Direta através de Dispensa de Licitação, com fundamento no Art. 75, inciso II da Lei 14.133/21, a presente contratação justifica-se, tendo em vista que, o setor operacional do SAAE realiza continuamente serviços de manutenção preventiva e corretiva nas redes de água, esgoto e demais estruturas do sistema de saneamento básico do município, demandando veículos com carroceria aberta para transporte de equipes, ferramentas e materiais. Atualmente, a frota conta com apenas 1 (um) veículo de carroceria, insuficiente para atender às demandas simultâneas, considerando a extensão territorial do município, o aumento das manutenções, as ocorrências emergenciais e a necessidade de transporte de materiais volumosos. Além disso, o contrato de locação atualmente utilizado, encerrado em 02 de maio de 2026, foi prorrogado por mais 60 dias ou até a conclusão do novo processo de contratação, tornando imprescindível a realização de nova contratação para assegurar a continuidade dos serviços essenciais de abastecimento de água e coleta de esgoto sem interrupções. O valor total da contratação é de R\$ 22.155,00 (vinte e dois mil, cento e cinquenta e cinco reais), conforme processo de Dispensa de Licitação nº 019/2026. O Setor de Contabilidade certifica a existência de dotação orçamentária para suportar a presente despesa, demonstrando a compatibilidade da previsão de recursos orçamentários com o compromisso a ser assumido. Os documentos constantes no processo comprovam que o futuro contratado preenche os requisitos de habilitação e qualificação mínima necessária. Por todo exposto, considerando que a instrução do presente processo atende ao disposto no referido artigo, aprovo os atos praticados e autorizo que seja promovida a contratação da empresa FLASH LOCADORA DE VEICULOS LTDA, inscrita no CNPJ sob o n.º 05.929.022/0001-54, com sede na Rua Francisco Teixeira, 72 - Centro - Alegre - ES - CEP: 29.500-000 vencedora no lote 1, pelo prazo de 01/07/2026 até 31/12/2026.

Por fim, ADJUDICO e HOMOLOGO a Dispensa de Licitação, nos termos da Lei nº 14.133/2021.

Vargem Alta/ES, 18 de maio de 2026.

José Américo Salvador
Diretor

AVISO DE INTENÇÃO DE CONTRATAÇÃO POR DISPENSA DE LICITAÇÃO

DATA LIMITE PARA APRESENTAÇÃO DAS PROPOSTAS: 21/05/2025 às 16h.

OBJETO: A aquisição de JUNTA GIBALUT p/ CA 94mm x 83mm, é necessária para atendimento das demandas operacionais do Serviço Autônomo de Água e Esgoto – SAAE de Vargem Alta, especificamente para manutenção e adequação da rede de abastecimento da localidade de Jacigüá.

O termo de referência e demais documentos poderão ser retirado no site www.saaevargemalta.com.br, na Aba licitações e Dispensas.

Envio de propostas e demais informações pelo e-mail: licitacao@saaevargemalta.com.br, telefone: (28) 99930-1695 ou presencialmente.

Vargem Alta/ES, 18 de maio de 2026.

Maria José Magalhães De Souza
Agente de Contratação

IPREVA

PORTARIA Nº 005/2026-IPREVA

Vargem Alta-ES, 18 de Maio de 2026.

CONCEDE APOSENTADORIA VOLUNTÁRIA POR IDADE E TEMPO DE CONTRIBUIÇÃO AO SERVIDOR PÚBLICO MUNICIPAL **ALBINO CHRISPINIANO RIBEIRO** E DÁ OUTRAS PROVIDÊNCIAS.

O DIRETOR EXECUTIVO DO INSTITUTO DE PREVIDÊNCIA SOCIAL DOS SERVIDORES PÚBLICOS DO MUNICÍPIO DE VARGEM ALTA – IPREVA, ESTADO DO ESPÍRITO SANTO, no uso de suas atribuições legais;

RESOLVE:

Art. 1º - Fica concedida aposentadoria voluntária por idade e tempo de contribuição ao servidor público municipal **ALBINO CHRISPINIANO RIBEIRO** – Cargo: Operador de Máquina – Grupo I, Subgrupo C, Referência 20 da Lei 908/2011 - Nomeado pela Portaria nº 108/97, de 03 de novembro de 1997, com proventos integrais e com fulcro nos artigos 3º e seus incisos, da Emenda Constitucional nº 47/2005 c/c art. 15 da Lei Complementar Municipal nº 99/2025 de 09 de outubro de 2025 e art. 55 de Lei Complementar Municipal nº 110/2026 de 07 de maio de 2026 e ainda pelo que consta no Processo Administrativo E-Docs nº 2026-K228N.

Art. 2º - Esta Portaria entra em vigor na data de sua publicação, retroagindo seus efeitos a **01/04/2026**.

**GIZELA MARIA PARESQUI
DIRETOR EXECUTIVO**

PORTARIA Nº 006/2026-IPREVA

Vargem Alta-ES, 18 de Maio de 2026.

CONCEDE APOSENTADORIA VOLUNTÁRIA POR IDADE AO SERVIDOR PÚBLICO MUNICIPAL **JOSÉ SOARES DE ALMEIDA** E DÁ OUTRAS PROVIDÊNCIAS.

O DIRETOR EXECUTIVO DO INSTITUTO DE PREVIDÊNCIA SOCIAL DOS SERVIDORES PÚBLICOS DO MUNICÍPIO DE VARGEM ALTA – IPREVA, ESTADO DO ESPÍRITO SANTO, no uso de suas atribuições legais;

RESOLVE:

Art. 1º - Fica concedida aposentadoria voluntária por idade ao servidor público municipal **JOSÉ SOARES DE ALMEIDA – Cargo: Operador de Máquina – Grupo I, Subgrupo C, Referência 18 da Lei 908/2011** - Nomeado pela Portaria nº 189/2003, de 1º de julho de 2003, com proventos proporcionais e com fulcro nos artigos 40, § 1º, III, b, da Constituição Federal (com redação anterior à EC 103/19), c/c artigo 15 da Lei Complementar Municipal nº 99, de 09 de outubro de 2025, e ainda pelo que consta no Processo Administrativo E-Docs nº 2025-WL93X.

Art. 2º - Esta Portaria entra em vigor na data de sua publicação, retroagindo seus efeitos a **01/04/2026**.

**GIZELA MARIA PARESQUI
DIRETOR EXECUTIVO**

PORTARIA Nº 007/2025

Vargem Alta-ES, 18 de Maio de 2026.

"CONCEDE BENEFÍCIO DE PENSÃO POR MORTE A **LUANA ROSA QUINTINO, THÉO ROSA VENTURA, TALLES ROSA VENTURA e GUSTAVO ROSA VENTURA** E DÁ OUTRAS PROVIDÊNCIAS."

O DIRETOR EXECUTIVO DO INSTITUTO DE PREVIDENCIA SOCIAL DOS SERVIDORES PÚBLICOS DO MUNICIPIO DE VARGEM ALTA – IPREVA, ESTADO DO ESPIRITO SANTO, no uso legal de suas atribuições legais;

RESOLVE:

Art.1º - Fica concedido o benefício de pensão por morte à **LUANA ROSA QUINTINO** – beneficiária cônjuge; **THÉO ROSA VENTURA** - beneficiário filho menor; **TALLES ROSA VENTURA** - beneficiário filho menor; **GUSTAVO ROSA VENTURA** - beneficiário filho menor; com amparo legal estabelecido pelo art. 40, § 7º, da Constituição Federal, art. 25 e seguintes c/c art. 29 e 30 da Lei Complementar nº 99, de 09 de outubro de 2025 e art. 34 e seguintes da Lei Complementar Municipal nº 110/2026 de 07 de maio de 2026 e ainda pelo que consta no Processo Administrativo E-Docs nº 2026-QDM61, em virtude do falecimento do servidor público municipal ativo **GERALDO SANTOS VENTURA** – CARGO: VIGIA – Grupo I, Subgrupo A, Referência 01, da Lei 908/2011, nomeado pelo Decreto nº 5326/2024, de 14 de agosto de 2024;

Art. 2º Esta Portaria entra em vigor na data de sua publicação, retroagindo seus efeitos à 15/02/2026.

**GIZELA MARIA PARESQUI
DIRETOR EXECUTIVO**

PORTARIA Nº 008/2025

Vargem Alta-ES, 18 de Maio de 2026.

"CONCEDE BENEFÍCIO DE PENSÃO POR MORTE À **LAURICÉA FRAGA DA SILVA** E DÁ OUTRAS PROVIDÊNCIAS."

O DIRETOR EXECUTIVO DO INSTITUTO DE PREVIDENCIA SOCIAL DOS SERVIDORES PÚBLICOS DO MUNICIPIO DE VARGEM ALTA – IPREVA, ESTADO DO ESPIRITO SANTO, no uso legal de suas atribuições legais;

RESOLVE:

Art.1º - Fica concedido o benefício de pensão por morte à **LAURICÉA FRAGA DA SILVA** – beneficiária cônjuge; com amparo legal estabelecido pelo art. 40, § 7º, da Constituição Federal, art. 25 e seguintes, art. 29 e 30 da Lei Complementar Municipal nº 99, de 09 de outubro de 2025 c/c art. 34 e seguintes da Lei Complementar Municipal nº 110/2026 de 07 de maio de 2026 e ainda pelo que consta no Processo Administrativo E-Docs nº 2026-G8CS9, em virtude do falecimento do servidor público municipal aposentado **YÉDO AYRES DA SILVA** – CARGO: MOTORISTA I – Grupo I, Subgrupo B, Referência 12, da Lei 908/2011, nomeado pela Portaria nº 002/91, de 1º de fevereiro de 1991.

Art. 2º Esta Portaria entra em vigor na data de sua publicação, retroagindo seus efeitos à 15/04/2026.

**GIZELA MARIA PARESQUI
DIRETOR EXECUTIVO**

PORTARIA Nº 009/2026-IPREVA

Vargem Alta-ES, 18 de Maio de 2026.

CONCEDE APOSENTADORIA VOLUNTÁRIA POR IDADE AO SERVIDOR PÚBLICO MUNICIPAL **JOSÉ LUIZ BARONE** E DÁ OUTRAS PROVIDÊNCIAS.

O DIRETOR EXECUTIVO DO INSTITUTO DE PREVIDÊNCIA SOCIAL DOS SERVIDORES PÚBLICOS DO MUNICÍPIO DE VARGEM ALTA – IPREVA, ESTADO DO ESPÍRITO SANTO, no uso de suas atribuições legais;

RESOLVE:

Art. 1º - Fica concedida aposentadoria voluntária por idade ao servidor público municipal **JOSÉ LUIZ BARONE – Cargo: Vigia – Grupo I, Subgrupo A, Referência 16 da Lei 908/2011** - Nomeado pela Portaria nº 189/2003, de 1º de julho de 2003, com proventos proporcionais e com fulcro nos artigos 40, § 1º, III, b, da Constituição Federal (com redação anterior à EC 103/19), c/c artigo 15 da Lei Complementar Municipal nº 99, de 09 de outubro de 2025, e ainda pelo que consta no Processo Administrativo E-Docs nº 2025-971VK.

Art. 2º - Esta Portaria entra em vigor na data de sua publicação, retroagindo seus efeitos a **01/05/2026**.

GIZELA MARIA PARESQUI
DIRETOR EXECUTIVO

AVISO DE INTENÇÃO DE AQUISIÇÃO POR DISPENSA DE LICITAÇÃO

DATA LIMITE PARA APRESENTAÇÃO DAS PROPOSTAS: 22/05/2026, às 15h.

OBJETO: Contratação de profissional médico especializado para prestação de serviços técnicos consistentes em:

- análise remota de Perfil Profissiográfico Previdenciário (PPP) e Laudo Técnico das Condições Ambientais do Trabalho (LTCAT), com emissão de laudo técnico para fins de reconhecimento de atividade especial e concessão de aposentadoria especial;
- análise remota de requerimentos de isenção de imposto de renda, com emissão de laudo médico conclusivo;
- realização de perícia médica presencial para concessão de aposentadoria por invalidez;
- realização de perícia médica presencial para revisão de aposentadoria por invalidez;
- realização de perícia médica presencial para concessão de pensão por morte a dependente inválido;
- realização de perícia médica presencial para revisão de pensão por morte a dependente inválido.

Termo de Referência e demais documentos poderão ser retirados no site www.ipreva.es.gov.br, na aba "Licitações".

Envio de propostas e demais informações pelo e-mail: ipreva.rpps.es@gmail.com, telefone: (28)99949-5534 ou presencialmente.

Vargem Alta/ES, 18 de maio de 2026.

VICTÓRIA REGINA PARADELLA DIAS
Agente de Contratação



**ELIESER RABELLO
PREFEITO MUNICIPAL**

**EUGENIO AGRIZZI
VICE-PREFEITO**

**PAULA SARTÓRIO DOS SANTOS PAIVA
PROCURADORIA GERAL DO MUNICÍPIO**

SECRETÁRIOS MUNICIPAIS:

**ALESSANDRA OLGA BORGES FASSARELLA
GABINETE**

**EMERSON CEREZA SOUZA
FAZENDA, EMPREENDEDORISMO, INOVAÇÃO E DESENVOLVIMENTO
ECONÔMICO**

**CAMILA MARIA JUFFU LORENZONI
ASSISTÊNCIA E DESENVOLVIMENTO SOCIAL**

**ELIAS ABREU DE OLIVEIRA
OBRAS, DESENVOLVIMENTO E SERVIÇOS URBANOS**

**DEOCLACINO DE SOUZA CARDOSO NETTO
INTERIOR**

**JOELMA FÁVERO MARTINS
TURISMO E CULTURA**

**WALACI PIZETTA
EDUCAÇÃO**

MEIO AMBIENTE

**EDNA MARIA DA SILVA
SAÚDE**

**GEDISON CESATI CANAL
AGRICULTURA**

**BERG DA SILVA
ADMINISTRAÇÃO**

**PAULO SERGIO SARTORI DE OLIVEIRA
CONTROLE E TRANSPARÊNCIA**

**JEAN SILVEIRA FIM
ESPORTES E JUVENTUDE**

ORGÃO OFICIAL

Responsável:

GABINETE DO PREFEITO

Paço Administrativo João Bosco Dias
Rua Vereador Pedro Israel David, s/nº - Centro Vargem Alta – Espírito Santo
CEP: 29.295-000 – Tel.: (28) 3528 1001
E-mail: orgaooficial.vargemalta@gmail.com