# MAPA DE ESQUADRIAS

## LEGENDA DE PORTAS - PORTAS EM MADEIRA COM PINTURA

| REF. | Dimensões (cm) | Quantidade | TIPO | AMBIENTES |
|---|---|---|---|---|
| PM1 | 70 x 210 | 06 | 01 folha - de abrir lisa com chapa metálica | Sanitários infantis, Vest. funcionários |
| PM2 | 80 x 210 | 03 | 01 folha - de abrir c/ veneziana | Despensa, Almoxarifado, Rouparia/ lavanderia |
| PM3 | 80 x 210 | 06 | 01 folha - de abrir c/ chapa e barra metálica | Sanitários PNE infantil, Sanitários PNE adultos, Administração, Sala Professores e Amamentação |
| PM4 | 80 x 210 | 03 | 01 folha - de abrir lisa com chapa metálica | Lactário, Copa e Cozinha |
| PM5 | 80 x 210 | 05 | 01 folha - de abrir c/ barra e chapa metálica e visor | Creche 1, Creche 2 , Creche 3 e Pré-Escola 1 e 2 |
| PM6 | 60 x 100 | 04 | 01 folha - de abrir rev. com laminado melamínico* | Sanitários Infantis |

* CORES: AZUL, AMARELO, VERDE, LARANJA - OBSERVAR AMPLIAÇÕES

## LEGENDA DE PORTAS - PORTAS DE ALUMÍNIO

| REF. | Dimensões (cm) | Quantidade | TIPO | AMBIENTES |
|---|---|---|---|---|
| PA1 | 100 x 210 | 01 | 01 folha - de abrir com vidro e veneziana | Cozinha |
| PA2 | 80 x 210 | 01 | 01 folha - de abrir com veneziana | Copa dos funcionários |
| PA3 | 160 x 210 | 01 | 02 folhas - de abrir com veneziana | S.I., Telefone, Elétrica |
| PA4 | 450 x 210 + 55 | 07 | 04 folhas - de correr com vidro e bandeira superior fixa | Creche 1, Creche 2 , Creche 3, Pré-Escola 1 e 2 e Sala Multiuso |
| PA5 | 120 x 185 | 01 | 02 folhas - de abrir venezianadas | Depósito de Gás |

## LEGENDA DE PORTAS - PORTAS DE VIDRO

| REF. | Dimensões (cm) | Quantidade | TIPO | AMBIENTES |
|---|---|---|---|---|
| PV1 | 175 x 230 | 01 | 02 folhas - de abrir | Hall |

## LEGENDA DE PORTÕES - PORTÕES METÁLICOS

| REF. | Dimensões (cm) | Quantidade | TIPO | AMBIENTES |
|---|---|---|---|---|
| PO1 | 190 x 210 | 02 | 01 folha - de correr | Acesso principal |
| PO2 | 100 x 200 | 02 | 01 folha - de abrir | Pátio de serviço |
| PO3 | 320 x 200 | 01 | 02 folhas - de abrir | Pátio de serviço |
| PF1 | 100+35 x 210 | 01 | 01 folha de abrir com chapa metálica | Varanda de serviço |
| PF2 | 100+35 x 90 | 02 | 01 folha de abrir com chapa metálica | Solários |

## LEGENDA DE JANELAS - JANELAS ALUMÍNIO

| REF. | Dimensões (cm) | Área(m²) | Quant. | Área Total (m²) | h do peitoril(cm)/Tipo | AMBIENTES |
|---|---|---|---|---|---|---|
| JA-1 | 70 x 125 | 0,875 | 01 | 1,75 | 90 cm - guilhotina | Lactário* |
| JA-2 | 110 x 195 | 2,145 | 01 | 2,145 | 70 cm - guilhotina | Cozinha* |
| JA-3 | 140 x 115 | 1,61 | 01 | 1,61 | 100 cm - fixo | Amamentação |
| JA-4 | 140 x 195 | 2,73 | 01 | 2,73 | 70 cm - guilhotina | Cozinha* |
| JA-5 | 200 x 108 - 128 | 2,36 | 01 | 2,36 | 83 e 103 cm - fixo | Administração |
| JA-6 | 210 x 50 | 1,05 | 01 | 1,05 | 215 cm - maximar | Depósito |
| JA-7 | 210 x 75 | 1,575 | 08 | 12,60 | 192 cm - maximar | San. inf., Fraldário, Copa, Lavand., Despensa, Cozinha* |
| JA-8 | 210 x 100 | 2,10 | 04 | 8,40 | 165 cm - maximar | Amamentação, PNE infantil, Almoxarifado, Lactário* |
| JA-9 | 210 x 150 | 3,15 | 02 | 6,30 | 115 cm - maximar | Administração e Sala dos professores/reuniões |
| JA-10 | 70 x 75 | 0,525 | 02 | 1,05 | 191 cm - maximar | Sanitários PNE fem. e masc. |
| JA-11 | 140 x 75 | 1,05 | 05 | 5,25 | 190 cm - maximar | Cozinha*, Vestiários fem. e masc. e Rouparia |
| JA-12 | 420 x 50 | 2,10 | 02 | 4,20 | 215 cm - maximar | Pré-escola 2, Creche 3 |
| JA-13 | 560 x 100 | 5,60 | 03 | 16,80 | 165 cm - maximar | Creche 1, Creche 2 e Pré-escola 1 |
| JA-14 | 160 x 85 | 1,36 | 02 | 2,72 | 130 cm - fixo | Sanitários infantis |

* AS JANELAS DA COZINHA E LACTÁRIO DEVEM PREVER TELA

PARA OS PORTÕES E GRADIS METÁLICOS - VER AMPLIAÇÃO E DETALHES ESPECÍFICOS - TIPO2-ARQ-PLE-PTR0-17_R02

## LEGENDA

COBOGÓS - CB
- CB1 CONCRETO 40x40x6 (LxAxP) - 2,92 x 2,09m - PAINEL HALL

DIVISÓRIAS - DV
- DV1 GRANITO CINZA ANDORINHA - esp. 20 mm / alt. 120cm - SANITÁRIOS INFANTIS (MASC. e FEMIN.)

BANCO - BC*
- BC1 BANCO EM ALVENARIA E ASSENTO EM CONCRETO PRÉ-MOLDADO - 0,95x2,48/H=0,45 m - HALL
- BC2 BANCO EM ALVENARIA E ASSENTO EM CONCRETO PRÉ-MOLDADO - 2x (0,4x1,95/H=0,45m) - HALL
- BC3 BANCO EM ALVENARIA E ASSENTO EM CONCRETO PRÉ-MOLDADO - 4x (0,4x2,53/H=0,45m) - CIRCULAÇÃO
- BC4 BANCO EM GRANITO CINZA ANDORINHA E=2cm - 0,4x2,25/H=0,40m - SANITÁRIO INFANTIL 2
- BC5 BANCO EM GRANITO CINZA ANDORINHA E=2cm - 0,4x1,1/H=0,40m - SANITÁRIO INFANTIL 1

BANCADAS - B*
- B01 GRANITO CINZA ANDORINHA - esp. 2 cm - 3,40x0,60/H=0,9 m - TRIAGEM E LAVAGEM
- B02 GRANITO CINZA ANDORINHA - esp. 2 cm - 1,25x0,50/H=0,9 m - LAVANDERIA
- B03 GRANITO CINZA ANDORINHA - esp. 2 cm - 1,00x0,50/H=0,9 m LAVANDERIA
- B04 GRANITO CINZA ANDORINHA - esp. 2 cm - 2x (0,85x0,50/H=0,9 m) VEST.FUNC.FEM. E MASC.
- B05 GRANITO CINZA ANDORINHA - esp. 2 cm - 3,20x0,60/H=0,9 m - LACTÁRIO
- B06 GRANITO CINZA ANDORINHA - esp. 2 cm - 1,80x0,55/H=0,9 m - HIGIENIZAÇÃO
- B07 GRANITO CINZA ANDORINHA - esp. 2 cm - 2,50x0,65+0,90x0,50/H=0,9 m - COZINHA - lavagem
- B08 GRANITO CINZA ANDORINHA - esp. 2 cm - 1,20x0,75/H=0,7 m - COZINHA - recepção louças
- B09 GRANITO CINZA ANDORINHA - esp. 2 cm - 1,85x0,60+1,65x0,50/H=0,9 m - COZINHA - preparo de carnes
- B10 GRANITO CINZA ANDORINHA - esp. 2 cm - 1,40x0,50/H=0,7 m - COZINHA - distribuição
- B11 GRANITO CINZA ANDORINHA - esp. 2 cm - 2,95x0,60+1,75x0,50/H=0,9 m - COZINHA - preparo de verduras e sucos
- B12 GRANITO CINZA ANDORINHA - esp. 2 cm - 2,10x0,60/H=0,90 m - COZINHA - apoio
- B13 GRANITO CINZA ANDORINHA - esp. 2 cm - 1,55x0,53/H=0,6 m - REFEITÓRIO - lava-mãos
- B14 GRANITO CINZA ANDORINHA - esp. 2 cm - 1,0x0,75/H=0,83m + 1,0x0,75/H=1,03m - SECRETARIA
- B15 GRANITO CINZA ANDORINHA - esp. 2 cm - 4,80x0,70/H=0,9 m - FRALDÁRIO
- B16 GRANITO CINZA ANDORINHA - esp. 2 cm - 1,55x0,70/H=0,90 m - SANITÁRIO PNE INF.
- B17 GRANITO CINZA ANDORINHA - esp. 2 cm - 0,70x1,20/H=0,90 m) - SANITÁRIO INF. - trocador
- B18 GRANITO CINZA ANDORINHA - esp. 2 cm - 2x (2,90x0,53/H=0,6 m) - SANITÁRIOS INFANTIS 1 E 2
- B19 GRANITO CINZA ANDORINHA - esp. 2 cm - 0,90+0,90x0,50/H=0,90 m - SOLÁRIO 3
- B20 GRANITO CINZA ANDORINHA - esp. 2 cm - 2x (0,95x0,55/H=0,90 m + 1,55x0,55/ H=0,60m) - SOLÁRIOS 1 E 2

ESCANINHOS - EC*
- EC1 MDF REV. COM LAMINADO MELAMÍNICO BRANCO - espessura 2 cm - CRECHES 2 E 3
- EC2 MDF REV. COM LAMINADO MELAMÍNICO BRANCO - espessura 2 cm - CRECHE 1
- EC3 MDF REV. COM LAMINADO MELAMÍNICO BRANCO - espessura 2 cm - DEPÓSITO CRECHE 1
- EC4 MDF REV. COM LAMINADO MELAMÍNICO BRANCO - espessura 2 cm - SALA MULTIUSO
- EC5 MDF REV. COM LAMINADO MELAMÍNICO BRANCO - espessura 2 cm - PRÉ-ESCOLA 2
- EC6 MDF REV. COM LAMINADO MELAMÍNICO BRANCO - espessura 2 cm - PRÉ-ESCOLA 1

PRATELEIRA - PT*
- PT1 GRANITO CINZA ANDORINHA - espessura 2 cm - 4x (1,70 mL /P=0,4 m) - VARANDA DE SERVIÇO/ DML
- PT2 GRANITO CINZA ANDORINHA - espessura 2 cm - 3x (2,50 mL/P =0,30 m) - SOLÁRIOS 1, 2 E 3
- PT3 MDF REV. COM LAMINADO MELAMÍNICO BRANCO - espessura 2 cm - 4x (5,20 mL/P =0,40 m) - ROUPARIA
- PT4 GRANITO CINZA ANDORINHA - espessura 2 cm - 2x (2,50 mL /P=0,3 m) - LAVANDERIA
- PT5 GRANITO CINZA ANDORINHA - espessura 2 cm - 1,20 mL /P=0,3 m) - LACTÁRIO
- PT6 GRANITO CINZA ANDORINHA - espessura 2 cm - 3x (2,10 mL /P=0,6 m - COZINHA
- PT7 GRANITO CINZA ANDORINHA - espessura 2 cm - 2,50 mL /P=0,3 m - COZINHA
- PT8 GRANITO CINZA ANDORINHA - espessura 2 cm - 2,95 mL /P=0,3 m - COZINHA
- PT9 GRANITO CINZA ANDORINHA - espessura 2 cm - 5x (1,80 mL /P=0,4 m) e 3x (1,20 mL/P=0,40m) - DESPENSA
- PT10 MDF REV. COM LAMINADO MELAMÍNICO BRANCO - espessura 2 cm - 5x (2,60 mL /P=0,4 m) - DEPÓSITO
- PT11 GRANITO CINZA ANDORINHA - espessura 2 cm - 8x (3,00 mL /P=0,4 m) - ALMOXARIFADO

* VER AMPLIAÇÕES E DETALHES ESPECÍFICOS

* PARA PT1 SEGUIR ALTURAS DA PT9 - VER AMPLIAÇÃO - TIPO1-ARQ-AMP-BLCA-26_R02

## ESPECIFICAÇÕES

PISO
1 - CONCRETO DESEMPENADO COM JUNTAS PLÁSTICAS A CADA 1,20m
2 - CIMENTADO COM ACABAMENTO LISO E JUNTAS PLÁSTICAS A CADA 1,20m
3 - CERÂMICA 40x40 cm, PEI 5, COR BRANCO GELO, ANTIDERRAPANTE
4 - CERÂMICA 60x60 cm, PEI 5, COR BRANCO GELO, ANTIDERRAPANTE
5 - PISO VINÍLICO EM MANTA E=2mm
6 - BLOCO INTERTRAVADO DE CONCRETO
7 - AREIA
8 - GRAMADO

PAREDE
1 - PINTURA ACRÍLICA COR MARFIM SOBRE MASSA CORRIDA
2 - PINTURA EPÓXI LARANJA ATÉ H=0,90m, RODAMEIO DE MADEIRA PINTADO NA COR BRANCA H=10cm E PINTURA ACRÍLICA COR BRANCO GELO
3 - PINTURA EPÓXI VERDE ATÉ H=0,90m, RODAMEIO DE MADEIRA PINTADO NA COR BRANCA H=10cm E PINTURA ACRÍLICA COR BRANCO GELO
4 - PINTURA EPÓXI AZUL ATÉ H=0,90m, RODAMEIO DE MADEIRA PINTADO NA COR BRANCA H=10cm E PINTURA ACRÍLICA COR BRANCO GELO
5 - PINTURA EPÓXI AMARELO ATÉ H=0,90m, RODAMEIO DE MADEIRA PINTADO NA COR BRANCA H=10cm E PINTURA ACRÍLICA COR BRANCO GELO
6 - CERÂMICA 30x40 cm, COR BRANCO GELO, DO PISO AO TETO
7 - CERÂMICA 30x40cm, COR BRANCO GELO ATÉ H=1,80m, FAIXA CERÂMICA 10x10cm (Vermelha para Fem. e Azul para Masc.) E PINTURA ACRÍLICA COR BRANCO GELO
8 - CERÂMICA 30x40cm, COR BRANCO GELO ATÉ H=1,50m
9 - CERÂMICA AMARELA 10x10cm ATÉ H=0,90m, FAIXA DE CERÂMICA BRANCA 10x10cm E PINTURA ACRÍLICA COR BRANCO GELO
10- PINTURA ACRÍLICA COR BRANCO GELO COM FAIXA INFERIOR COR CINZA ATÉ H=0,50m

TETO
1 - FORRO EM FIBRA MINERAL REMOVÍVEL COM ESTRUTURA DE ALUMÍNIO NATURAL
2 - FORRO DE GESSO ACARTONADO COM MASSA CORRIDA E PINTURA PVA COR BRANCO NEVE
3 - LAJE

## LEGENDA PAREDES

- TIJOLO CERÂMICO 14x19x39 - espessura 20 cm
- TIJOLO CERÂMICO 9x19x39 - espessura 15cm

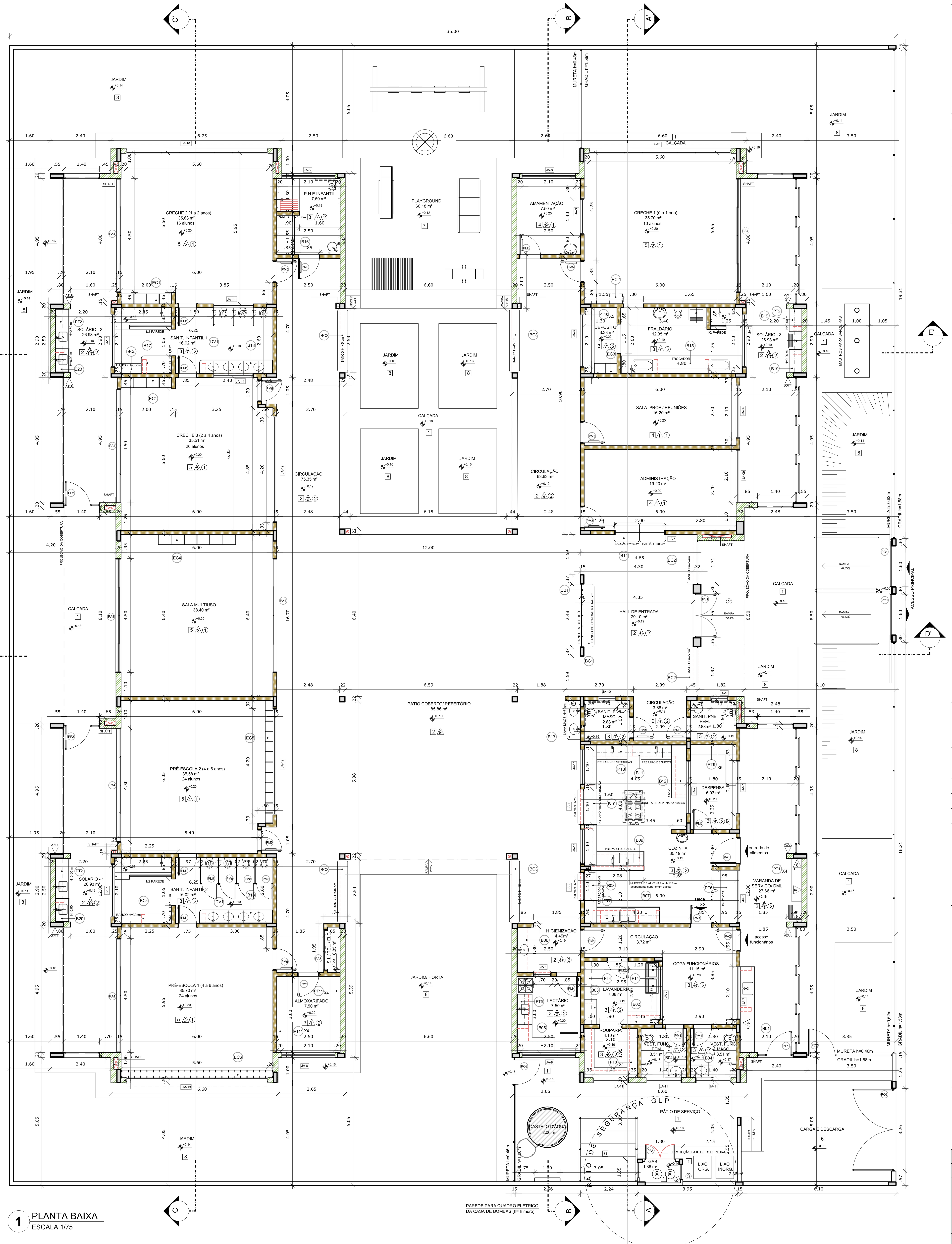


1 PLANTA BAIXA
ESCALA 1/75

NOTAS

- MEDIDAS E NÍVEIS EM METROS;
- VERIFICAR POSIÇÃO EXATA DOS PILARES NO PROJETO ESTRUTURAL;
- VERIFICAR DETALHES CONSTRUTIVOS PERTINENTES NAS PRANCHAS DE DETALHAMENTO;
- EM CASO DE CONFLITO DE INFORMAÇÕES ENTRE O PROJETO GRÁFICO E O MEMORIAL DESCRITIVO, PREVALECE A INFORMAÇÃO CONTIDA NOS DESENHOS;
- ALTERAÇÕES NESTE PROJETO SOMENTE COM AUTORIZAÇÃO EXPRESSA DO FNDE

REFERÊNCIAS:

- PLANILHA DE QUANTITATIVOS-
- MEMORIAL DESCRITIVO E ESPECIFICAÇÕES TÉCNICAS

LEGENDA:

| | | | |
|---|---|---|---|
| +0,00(NA) +0,00(NO) | INDICAÇÃO NIVEIS PLANTA E CORTE | | INDICAÇÃO DE VISTAS |
| | INDICAÇÃO DE CORTES | 1 △1 ① | ESPECIFICAÇÕES DE MATERIAIS |
| ⊗ | INDICAÇÃO DE FACHADAS | X | INDICAÇÃO DE EIXOS |
| JA-X PMX | INDICAÇÃO DE PORTAS E JANELAS | BCX | INDICAÇÃO DE ELEMENTOS (BANCADAS, PRATELEIRAS E ETC.) |

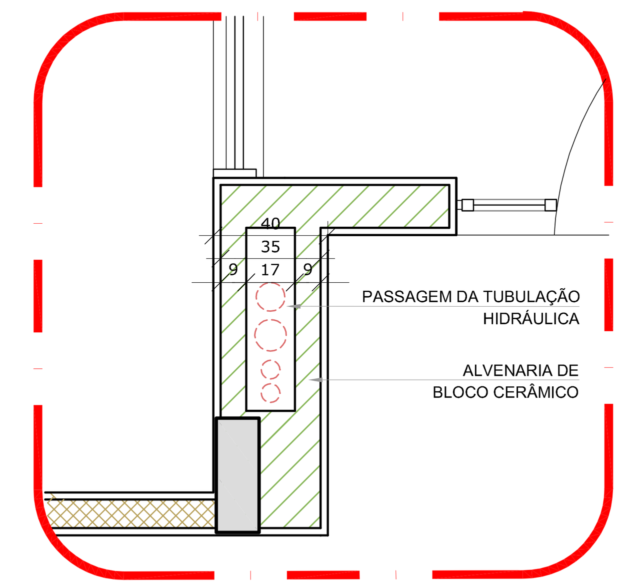


2 DETALHE - SHAFT HIDRÁULICA
ESCALA 1/20

| Nº | DATA | DESCRIÇÃO |
|---|---|---|
| 02 | JANEIRO/ 2017 | Atendimento à NBR 9050/ 2015; Alteração: quadro de áreas, sanitários infantis 1 e 2, altura da platibanda, mobiliário e equipamento, altura da cerâmica nos sanitários, cor dos portões dos solários e altura da porta PA4; Acréscimo das duchas higiênicas e escaninhos pré-escola. Retirada da chapa de aço abaixo da platibanda. |
| 01 | AGOSTO/ 2016 | Alteração paredes - shaft para tubulação hidráulica e detalhamento; alteração da altura da platibanda. |

CONTROLE DE REVISÕES

FNDE Fundo Nacional de Desenvolvimento da Educação — Ministério da Educação

PROJETO PADRÃO - FNDE

PROPRIETÁRIO: :
ENDEREÇO:
MUNICÍPIO - UF:
PROPRIETÁRIO
RESP. TÉCNICO CREA
AUTOR DO PROJETO CAU
DLFO
CREA
RA
OBSERVAÇÕES:

PROGRAMA PROINFÂNCIA - PROJETO TIPO 2
PROJETO DE ARQUITETURA

COORDENAÇÃO: CGEST - Coordenação Geral de Infraestrutura Educacional

PLANTA BAIXA

ARQ

REVISÃO: R.00 R.01 R.02
ESCALA: 1/75
DATA EMISSÃO: JANEIRO/2017
FORMATO: (900x680)
PRANCHA: 02/35